

COROGRAFIA

1	01/12/2017	EMISSIONE PER PERMESSI	M.GIGLIOTTI	G.MARINELLI	H.D. AIUDI
0	21/07/2017	EMISSIONE PER PERMESSI	G.GOTTI	G.MARINELLI	H.D. AIUDI
INDICE	DATA	REVISIONI	ELABORATO	VERIFICATO	APPROVATO
			PROGETTISTA  Pii.TFM: 011-PJM5-005-84-DT-D-5200		
Dism. (4100969) Der. per Cividale DN 150 (6"), MOP 64 bar			Dis. 84-DT-D-5200 Fg. 1 di 5		
Tracciato di progetto			Comm. NR/17157 Sostituisce il ..... Sostituito dal .....		
INDICE	1				
Scala	1:10000				

Dis. (4100969) Der. per Cividale  
DN 150 ( 6" ), MOP 64 bar

Tracciato di progetto

1	01/12/2017	EMISSIONE PER PERMESSI	M.GIGLIOTTI	G.MARINELLI	H.AIUDI
0	21/07/2017	EMISSIONE PER COMMENTI	G.GOTTI	G.MARINELLI	H.AIUDI
INDICE	DATA	REVISIONI	ELABORATO	VERIFICATO	APPROVATO
			PROGETTISTA 		
Rif. TFM: 011-PJM5-005-84-DT-D-5200			Dis.	84-DT-D-5200	
			Comm.	NR/17157	

Foglio  
**2**  
di 5  
Scala  
1:10000

C.T.R. F. 066120

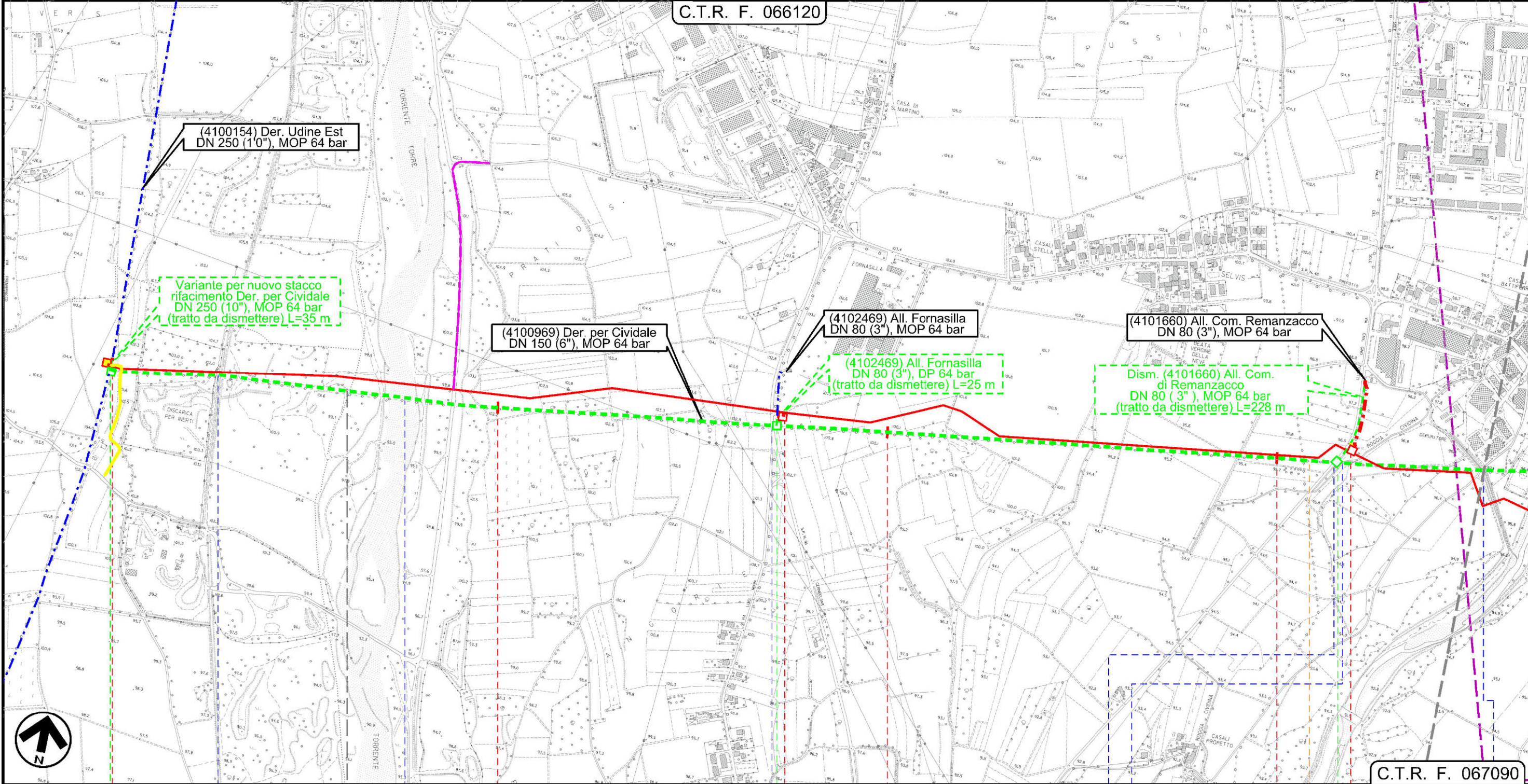

C.T.R. F. 067090

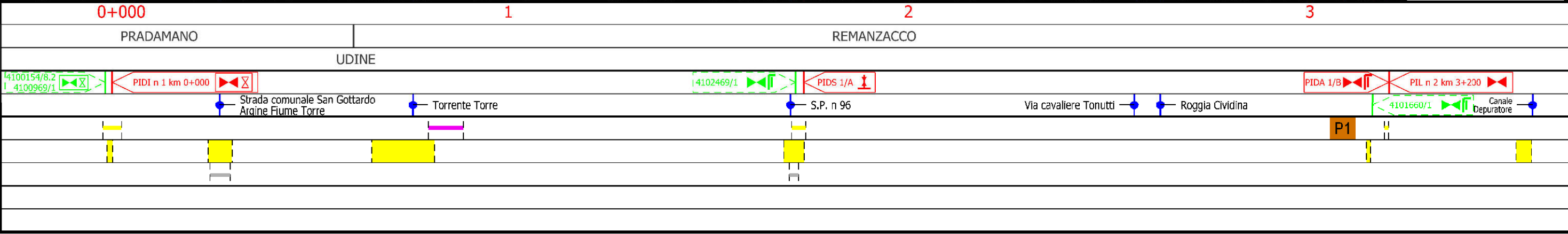

Il presente disegno e' di proprieta' aziendale - La Societa' tutelera' i propri diritti a termine di legge.

Dism. (4100969) Der. per Cividale  
DN 150 ( 6" ), MOP 64 bar

Tracciato di progetto

1	01/12/2017	EMISSIONE PER PERMESSI	M.GIGLIOTTI	G.MARINELLI	H.AIUDI
0	21/07/2017	EMISSIONE PER COMMENTI	G.GOTTI	G.MARINELLI	H.AIUDI
INDICE	DATA	REVISIONI	ELABORATO	VERIFICATO	APPROVATO
			PROGETTISTA 		
			Dis.	84-DT-D-5200	
			Comm.	NR/17157	
			Rif. TFM: 011-PJM5-005-84-DT-D-5200		

Foglio  
**3**  
di 5  
Scala  
1:10000

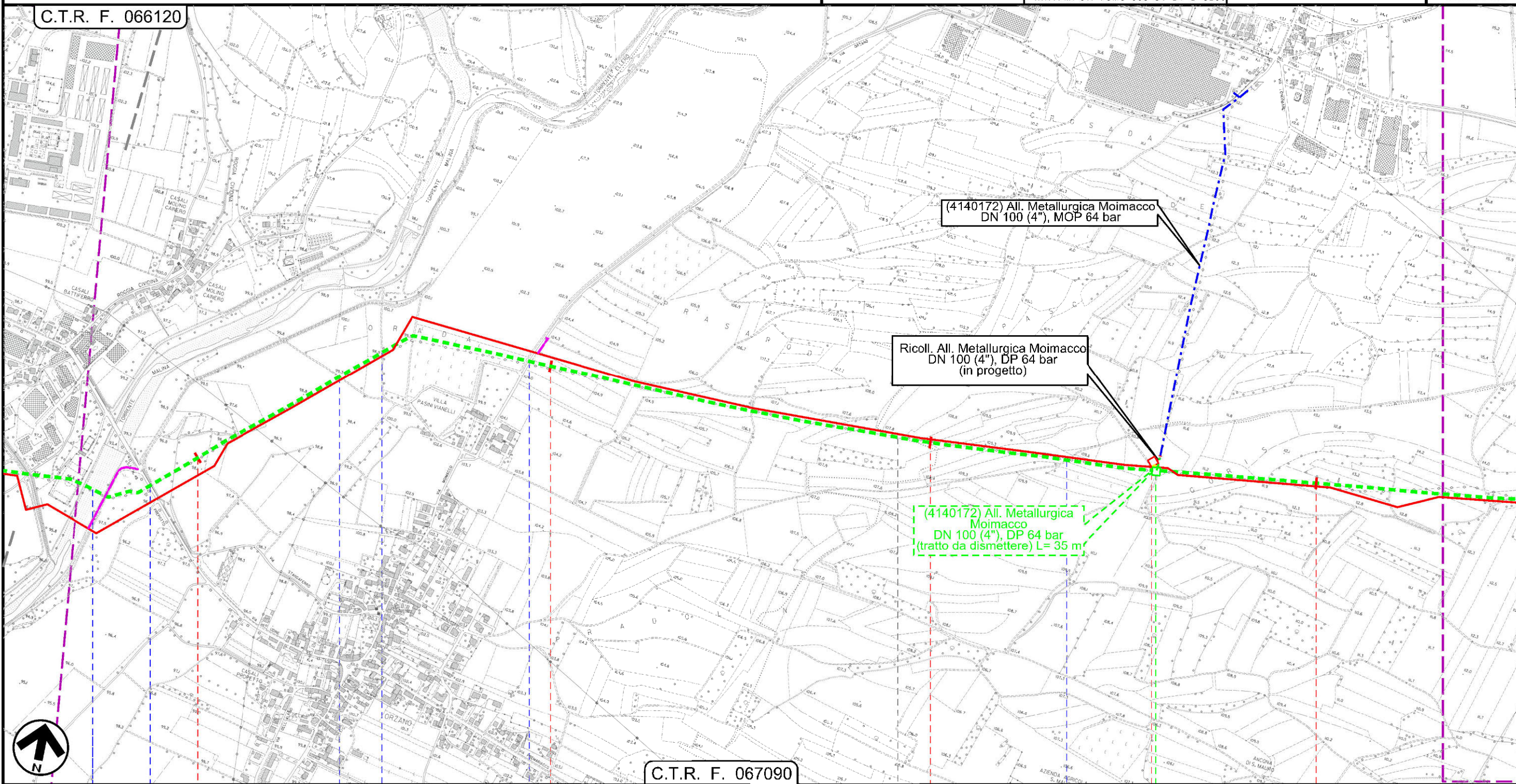

(4140172) All. Metallurgica Moimacco  
DN 100 (4"), MOP 64 bar

Ricoll. All. Metallurgica Moimacco  
DN 100 (4"), DP 64 bar  
(in progetto)

(4140172) All. Metallurgica  
Moimacco  
DN 100 (4"), DP 64 bar  
(tratto da dismettere) L= 35 m



4 REMANZACCO 5 UDINE 6 PREMARIACCO 7



Il presente disegno e' di proprieta' aziendale - La Societa' tutelera' i propri diritti a termine di legge.

Dism. (4100969) Der. per Cividale  
DN 150 ( 6" ), MOP 64 bar

Tracciato di progetto

1	01/12/2017	EMISSIONE PER PERMESSI	M.GIGLIOTTI	G.MARINELLI	H.AIUDI
0	21/07/2017	EMISSIONE PER COMMENTI	G.GOTTI	G.MARINELLI	H.AIUDI
INDICE	DATA	REVISIONI	ELABORATO	VERIFICATO	APPROVATO
			PROGETTISTA 		
			Dis.	84-DT-D-5200	
			Comm.	NR/17157	
			Rif. TFM: 011-PJM5-005-84-DT-D-5200		

Foglio  
**4**  
di 5  
Scala  
1:10000

C.T.R. F. 067090

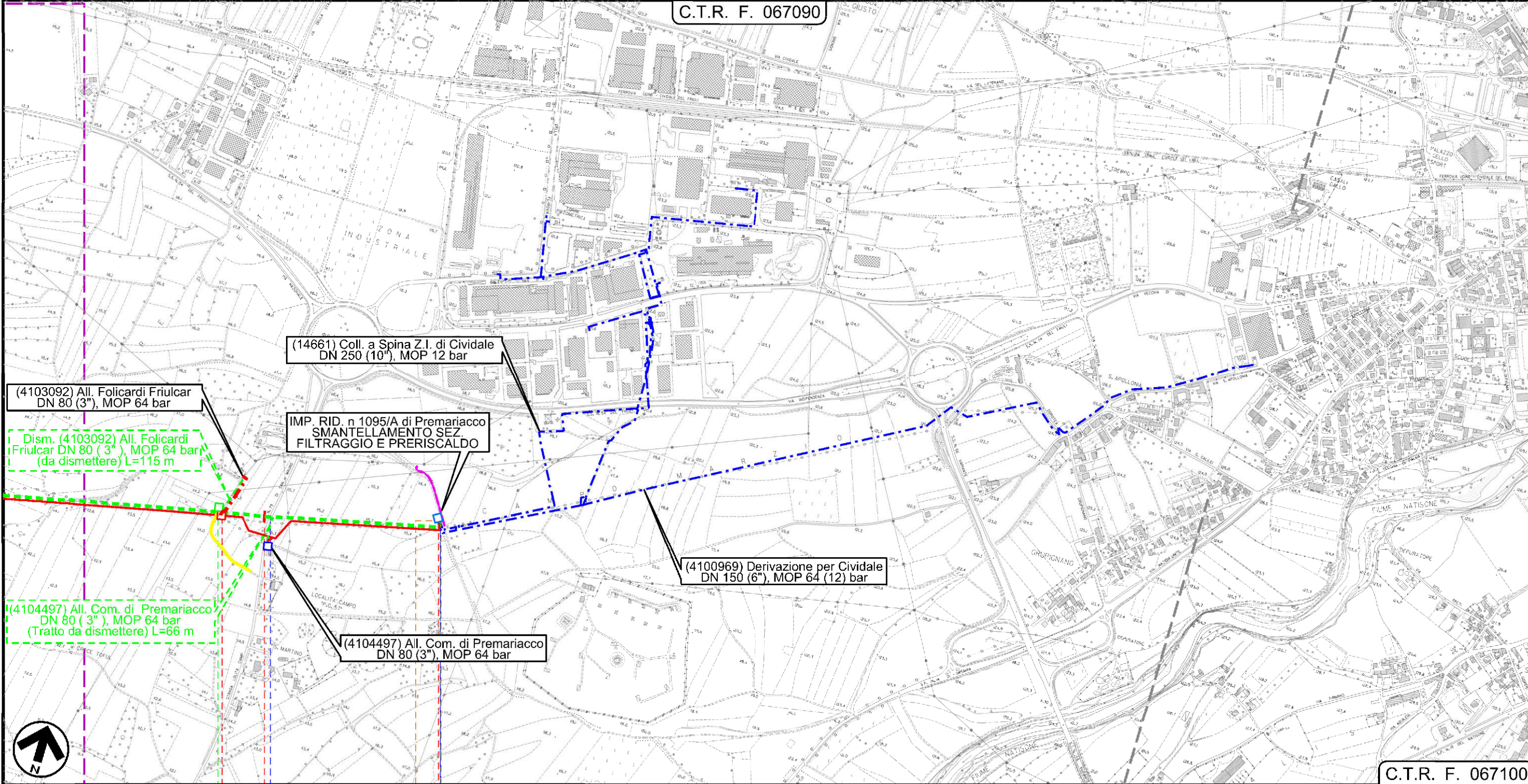

C.T.R. F. 067100

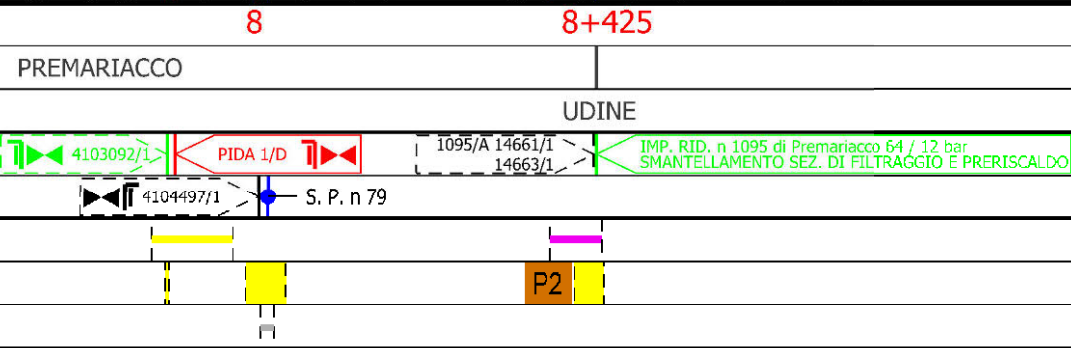

Il presente disegno e' di proprieta' aziendale - La Societa' tutelera' i propri diritti a termine di legge.

Dism. (4100969) Der. per Cividale  
DN 150 ( 6" ), MOP 64 bar

Tracciato di progetto

1	01/12/2017	EMISSIONE PER PERMESSI	M.GIgliOTTI	G.MARINELLI	H.AIUDI
0	21/07/2017	EMISSIONE PER COMMENTI	G.GOTTI	G.MARINELLI	H.AIUDI
INDICE	DATA	REVISIONI	ELABORATO	VERIFICATO	APPROVATO
			PROGETTISTA  Rif.TFM: 011-PJM5-005-84-DT-D-5200		
			Dis.	84-DT-D-5200	
			Comm.	NR/17157	

Foglio  
**5**  
di 5  
Scala  
1:10000

LEGENDA

SIMBOLOGIA CARTOGRAFICA

	Metanodotto in progetto		Altre condotte di terzi
	Altro Metanodotto in progetto		Gallerie, Tunnel, Mini-Microtunnel, Raise Boring e T.O.C.
	Metanodotti in esercizio		Impianti di linea in progetto
	Metanodotti da porre fuori esercizio e recuperare		Impianti di linea su rete in esercizio
	Metanodotto di altro progetto		Impianti di linea da porre fuori esercizio e recuperare
	Aree impianti stacco-terminale in progetto		Strade di accesso provvisorio
	Aree impianti stacco-terminale esistenti		Strada di accesso all'impianto
	Aree impianti di altro progetto		Adeguamento strade esistenti
			Limite sovrapposizione fogli

SIMBOLOGIA MECCANICA

	Punto di intercettazione di linea (P.I.L.)
	Punto di intercettazione di derivazione importante (P.I.D.I.)
	Punto di intercettazione di derivazione semplice con stacco da P.I.L. (P.I.D.S.)
	Punto di intercettazione e derivazione semplice con stacco da Linea (P.I.D.S.)
	Punto di intercettazione con discaggio di allacciamento (P.I.D.A.)
	Punto predisposto per il discaggio di allacciamento (P.P.D.A.)
	Punto di sezionamento elettrico terminale (P.S.E.T.)
	Stazione predisposta per lancio e ricevimento PIG
	Impianto di riduzione/ regolazione della pressione

Il presente disegno e' di proprieta' aziendale - La Societa' tutela i propri diritti a termine di legge.

Progressiva chilometrica	<b>N.</b>
Comuni	
Province	
Impianti in progetto	
Attraversamenti	
Strade - Piste - Depositi provv. - Piazzole	
Fascia di lavoro	
Tratti da intasare e lasciare in sito	