

**COROGRAFIA**

|   |            |                                     |                      |                   |            |
|---|------------|-------------------------------------|----------------------|-------------------|------------|
| 1   | 01/12/2017 | EMISSIONE PER PERMESSI              |                      |                   |            |
| 0   | 08/09/2017 | EMISSIONE PER VERIFICA FATTIBILITA' | G.CAPELLI            | G.MARINELLI       | H.D. AIUDI |
| INDICE  | DATA       | REVISIONI                           | ELABORATO            | VERIFICATO        | APPROVATO  |
|   |            |                                     |                      | Dis. 51-DT-D-5214 |            |
|   |            | Rif.TFM: 011-PJM5-005-51-DT-D-5214  |                      | Fg. 1 di 3        |            |
| <p align="center"><b>Impianto di Riduzione HPRS-100<br/>70 / 24 bar di Reana del Rojale in progetto</b></p> |            |                                     | Comm. NR/17157       |                   |            |
| INDICE  | 1          |                                     |                      |                   |            |
| Carta delle presenze archeologiche  |            |                                     | Scala 1:5000         |                   |            |
| Sostituisce il .....  |            |                                     | Sostituito dal ..... |                   |            |



Impianto di Riduzione HPRS-100  
70 / 24 bar di Reana del Rojale in progetto

Carta delle presenze archeologiche

|                                    |            |                        |                 |              |           |
|------------------------------------|------------|------------------------|-----------------|--------------|-----------|
| 1                                  | 01/12/2017 | EMISSIONE PER PERMESSI | G.CAPELLI       | G.MARINELLI  | H.D.AIUDI |
| 0                                  | 08/09/2017 | EMISSIONE PER COMMENTI | G.CAPELLI       | G.MARINELLI  | H.D.AIUDI |
| INDICE                             | DATA       | REVISIONI              | ELABORATO       | VERIFICATO   | APPROVATO |
|                                    |            |                        | PROGETTISTA<br> |              |           |
| Rif. TFM: 01-PJM5-005-51-DT-D-5214 |            |                        | Dis.            | 51-DT-D-5214 |           |
|                                    |            |                        | Comm.           | NR/17157     |           |

Foglio  
**2**  
di 3  
Scala  
1:5000

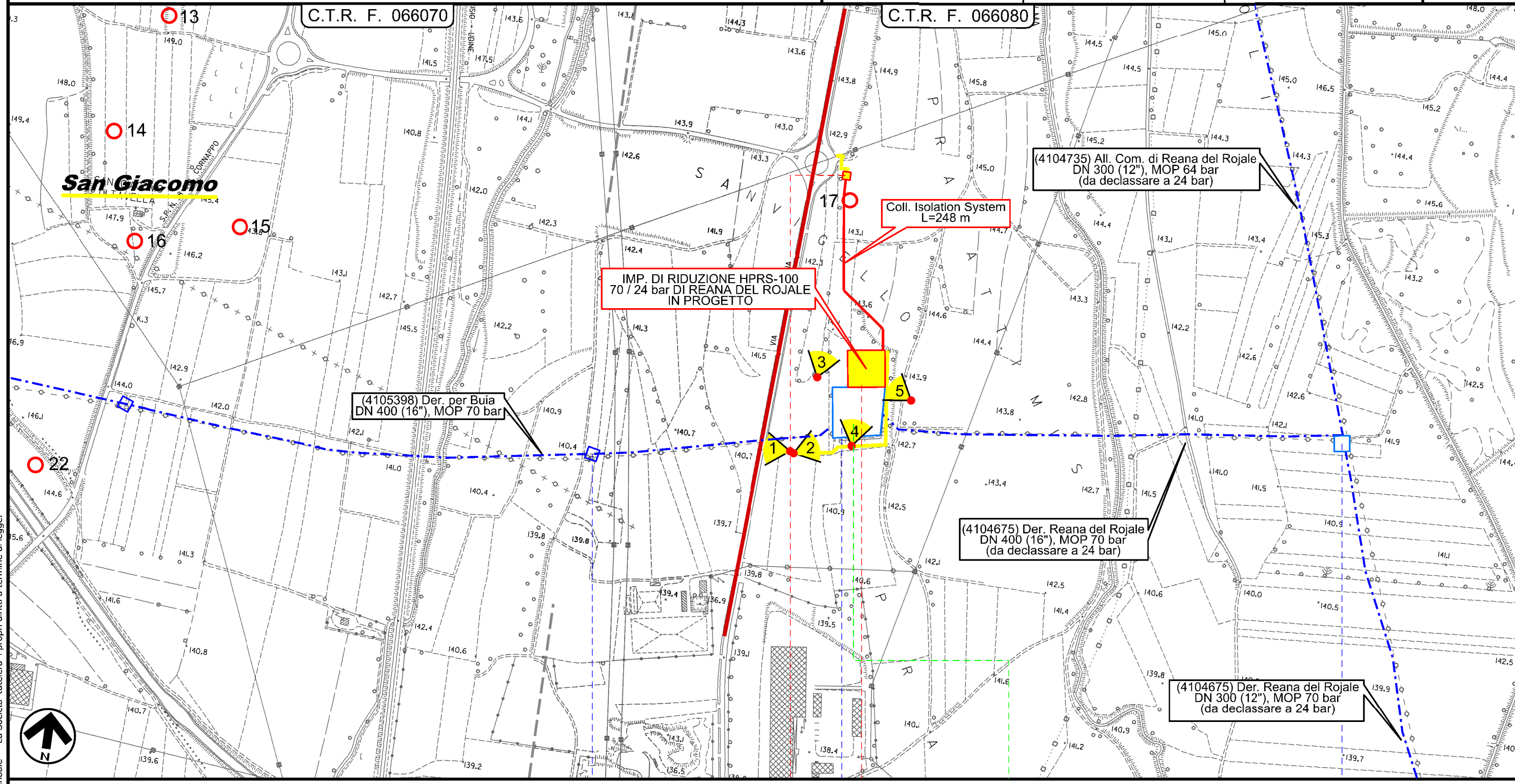

REANA DEL ROJALE

UDINE

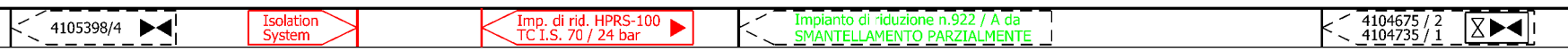

Il presente disegno e' di proprieta' aziendale - La Societa' tutela i propri diritti a termine di legge.



Impianto di Riduzione HPRS-100  
70 / 24 bar di Reana del Rojale in progetto

Carta delle presenze archeologiche

|                                    |            |                        |           |                                     |           |
|------------------------------------|------------|------------------------|-----------|-------------------------------------|-----------|
| 1                                  | 01/12/2017 | EMISSIONE PER PERMESSI | G.CAPELLI | G.MARINELLI                         | H.D.AIUDI |
| 0                                  | 08/09/2017 | EMISSIONE PER COMMENTI | G.CAPELLI | G.MARINELLI                         | H.D.AIUDI |
| INDICE                             | DATA       | REVISIONI              | ELABORATO | VERIFICATO                          | APPROVATO |
|                                    |            | PROGETTISTA<br>        |           | Dis. 51-DT-D-5214<br>Comm. NR/17157 |           |
| Rif.TFM: 011-PJM5-005-51-DT-D-5200 |            |                        |           |                                     |           |

Foglio  
**3**  
di 3  
Scala  
1:5000

LEGENDA

SIMBOLOGIA CARTOGRAFICA

- |  |   |  |   |
|--|---|--|---|
|  | Metanodotto in progetto                           |  | Altre condotte di terzi                                   |
|  | Altro Metanodotto in progetto                     |  | Gallerie, Tunnel, Mini-Microtunnel, Raise Boring e T.O.C. |
|  | Metanodotti in esercizio                          |  | Impianti di linea in progetto                             |
|  | Metanodotti da porre fuori esercizio e recuperare |  | Impianti di linea su rete in esercizio                    |
|  | Metanodotto di altro progetto                     |  | Impianti di linea da porre fuori esercizio e recuperare   |
|  | Aree impianti stacco-terminale in progetto        |  | Strade di accesso provvisorio                             |
|  | Aree impianti stacco-terminale esistenti          |  | Strada di accesso all'impianto                            |
|  | Aree impianti di altro progetto                   |  | Adeguamento strade esistenti                              |
|  |   |  | Limite sovrapposizione fogli                              |

SIMBOLOGIA MECCANICA

- Punto di intercettazione di linea (P.I.L.)
- Punto di intercettazione di derivazione importante (P.I.D.I.)
- Punto di intercettazione di derivazione semplice con stacco da P.I.L. (P.I.D.S.)
- Punto di intercettazione e derivazione semplice con stacco da Linea (P.I.D.S.)
- Punto di intercettazione con discaggio di allacciamento (P.I.D.A.)
- Punto predisposto per il discaggio di allacciamento (P.P.D.A.)
- Punto di sezionamento elettrico terminale (P.S.E.T.)
- Stazione predisposta per lancio e ricevimento PIG
- Impianto di riduzione/regolazione della pressione

SIMBOLOGIA DELLE PRESENZE ARCHEOLOGICHE

- Epoca imprecisa
  - Preistoria
  - Neolitico
  - Eneolitico
  - Eta' del Bronzo
  - Eta' del Ferro
  - Eta' Romana
  - Eta' tardoantica
  - Eta' medievale
  - Eta' moderna
- 
- Ipotesi ricostruttiva delle divisioni centuriali (da De Franceschini 1999)
  - Viabilita' antica (da Auriemma 2008)
  - Toponimo Toponimo di origine romana
  - Toponimo Toponimo di origine medioevale
  - Punto di ripresa fotografica

Il presente disegno e' di proprieta' aziendale - La Societa' tutelera' i propri diritti a termine di legge.

|  |   |
|--|---|
| Progressiva chilometrica                   | N.  |
| Comuni                                     |   |
| Province                                   |   |
| Impianti in progetto                       | TIPO - N. - Progr. km (IN PROGETTO)                    TIPO - N. (IN PROGETTO)                    TIPO - N. (ESISTENTE)                    TIPO - N. (DA DISMETTERE)                                  |
| Attraversamenti                            | TIPOLOGIA ATTRAVERSATA<br>(SS n. ##, corso d'acqua, ferrovia, ecc.)   |
| Strade - Piste - Depositi prov. - Piazzole | ACCESSO IMPIANTI                   ADEGUAMENTI STRADE                   STRADE PROVVISORIE                   DEPOSITI TEMPORANEI                   Dn                   N. PIAZ.                   Pn |
| Fascia di lavoro                           | ALLARGATA                   RIDOTTA   |