

**COROGRAFIA**

1	30/11/2017	EMISSIONE PER PERMESSI	L.GAUDENZI	G.MARINELLI	H.D. AIUDI
0	26/05/2017	EMISSIONE PER VERIFICA DI FATTIBILITA'	L.GAUDENZI	G.MARINELLI	H.D. AIUDI
INDICE	DATA	REVISIONI	ELABORATO	VERIFICATO	APPROVATO
<b>SNAM RETE GAS</b>		<b>PROGETTISTA</b> 		Dis. <b>10-DT-D-5200</b> Fg. 1 di 23	
Met. Mestre - Trieste tratto Silea - Gonars DN 400 (16"), DP 75 bar			Comm. NR/17157		
Tracciato di progetto			Sostituisce il ..... Sostituito dal .....		
INDICE			1		
Scala			1:10000		



# Met. Mestre - Trieste tratto Silea - Gonars DN 400 ( 16" ), DP 75 bar

## Tracciato di progetto

1	30/11/2017	EMISSIONE PER PERMESSI	L.GAUDENZI	G.MARINELLI	H.D.AIUDI	Foglio <b>2</b> di 23 Scala 1:10000
0	26/05/2017	EMISSIONE PER VERIFICA DI FATTIBILITA'	L.GAUDENZI	G.MARINELLI	H.D.AIUDI	
INDICE	DATA	REVISIONI	ELABORATO	VERIFICATO	APPROVATO	
			PROGETTISTA 			Dis. 10-DT-D-5200
			Rif. TFM: 011-PJM5-005-10-DT-D-5200			Comm. NR/17157

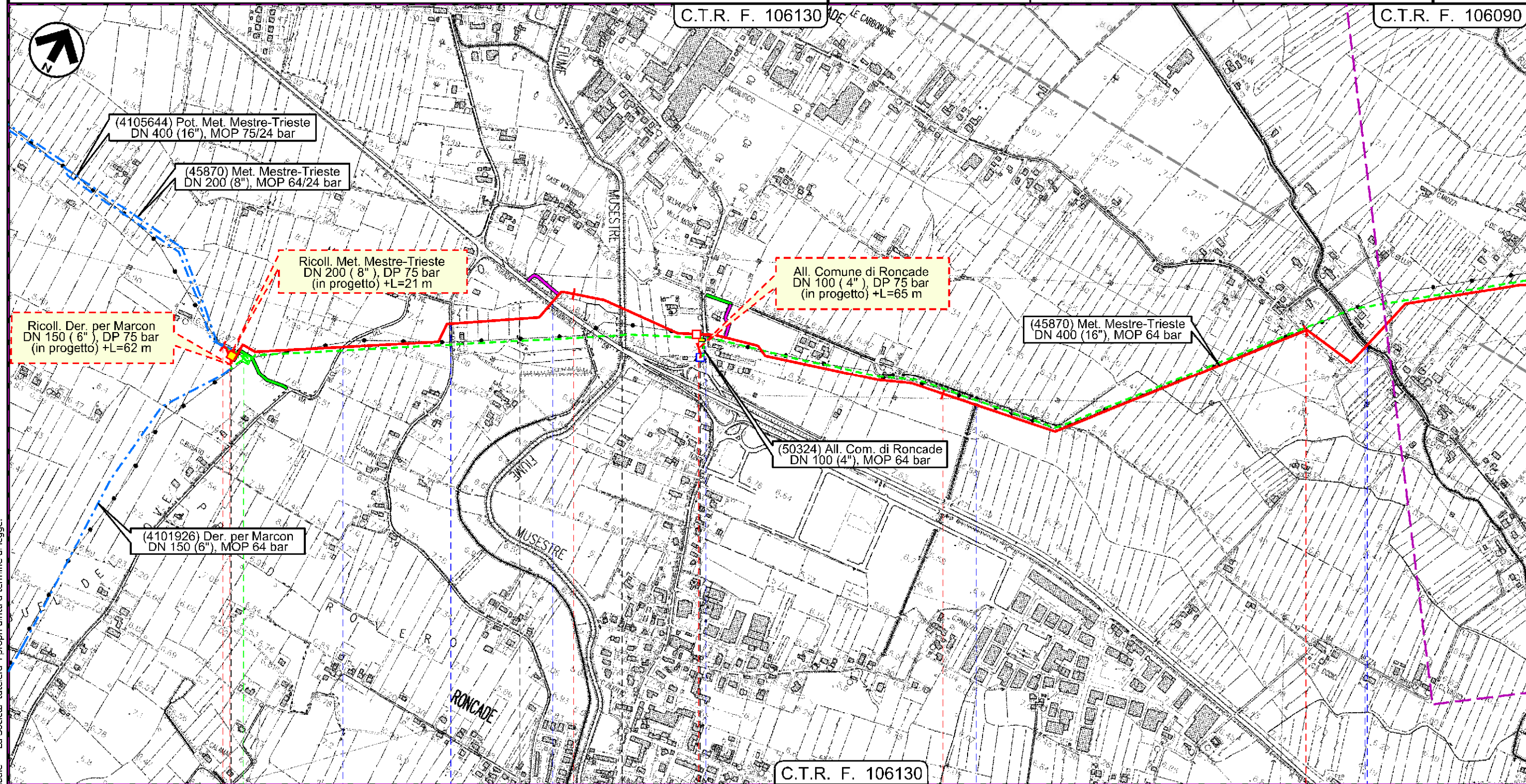

Il presente disegno e' di proprieta' aziendale - La Societa' tutela i propri diritti a termine di legge.

0	1	2	3
SILEA	RONCADE	SILEA	RONCADE
TREVISO		TREVISO	
4105644/1 - 45870/2 4101926/1		4640415	
via Buel del Love	via Montiron	S. R. n 89	F. Musestre
		S. P. n 116	Scolo Fusanna
			Via Carboncine
			Scolo delle Carboncine



Met. Mestre - Trieste  
 tratto Silea - Gonars DN 400 ( 16" ), DP 75 bar

Tracciato di progetto

1	30/11/2017	EMISSIONE PER PERMESSI	L.GAUDENZI	G.MARINELLI	H.D.AIUDI
0	26/05/2017	EMISSIONE PER VERIFICA DI FATTIBILITA'	L.GAUDENZI	G.MARINELLI	H.D.AIUDI
INDICE	DATA	REVISIONI	ELABORATO	VERIFICATO	APPROVATO
SNAM RETE GAS			PROGETTISTA techfem		
Rif. TFM: 011-PJM5-005-10-DT-D-5200			Dis.	10-DT-D-5200	
			Comm.	NR/17157	

Foglio  
**3**  
 di 23  
 Scala  
 1:10000

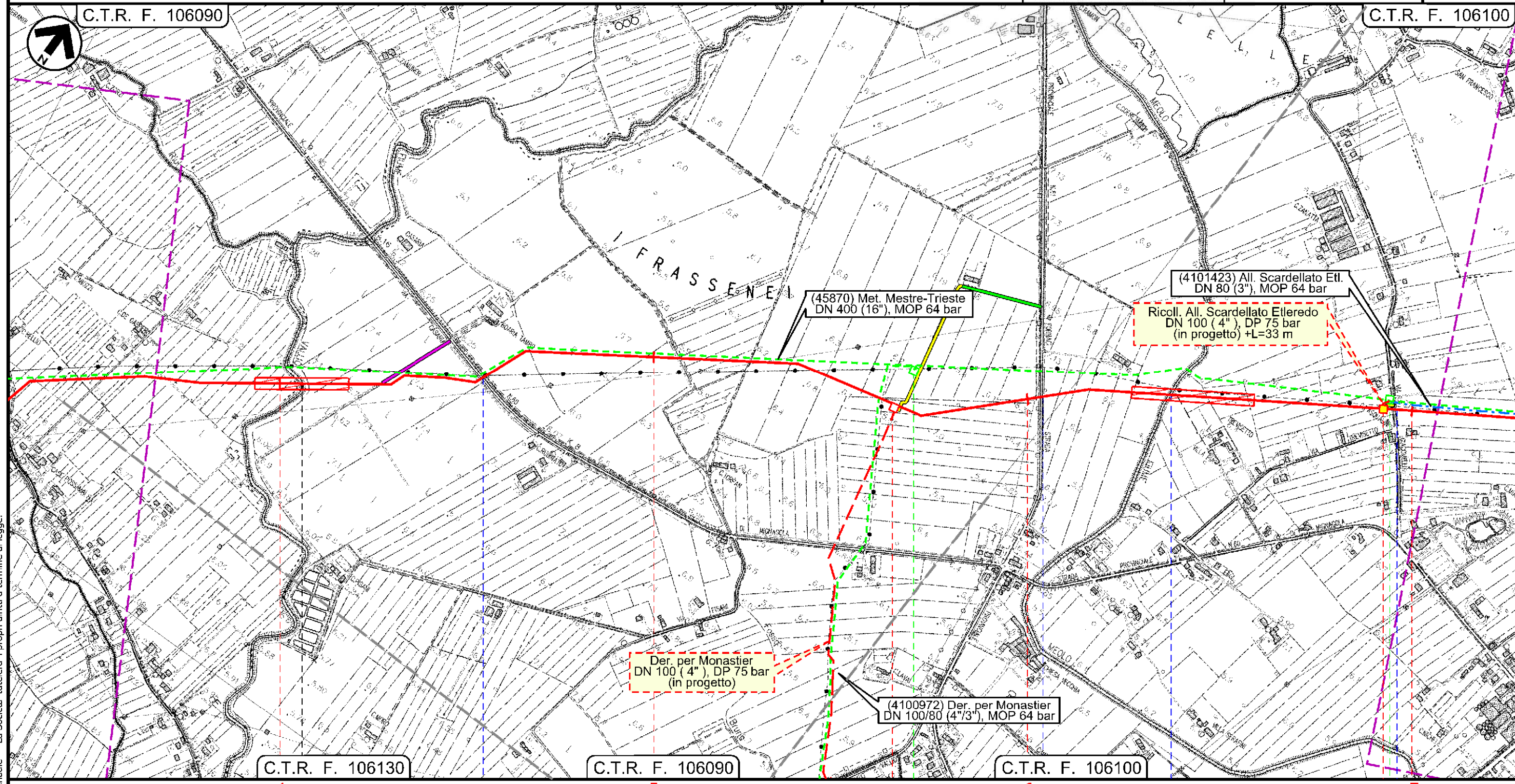

Il presente disegno e' di proprieta' aziendale - La Societa' tutelera' i propri diritti a termine di legge.

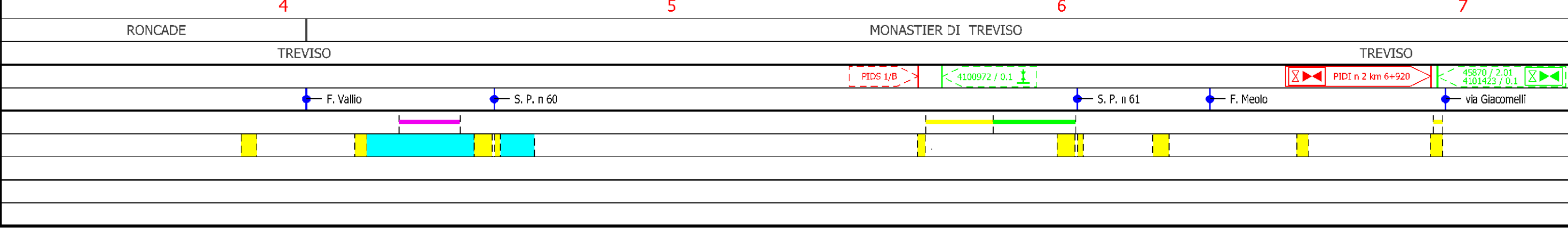



Met. Mestre - Trieste  
tratto Silea - Gonars DN 400 ( 16" ), DP 75 bar

Tracciato di progetto

1	30/11/2017	EMISSIONE PER PERMESSI	L.GAUDENZI	G.MARINELLI	H.D.AIUDI
0	26/05/2017	EMISSIONE PER VERIFICA DI FATTIBILITA'	L.GAUDENZI	G.MARINELLI	H.D.AIUDI
INDICE	DATA	REVISIONI	ELABORATO	VERIFICATO	APPROVATO
			PROGETTISTA 		
Dis. 10-DT-D-5200 Comm. NR/17157			C.T.R. F. 106100		

Foglio  
**4**  
di 23  
Scala  
1:10000

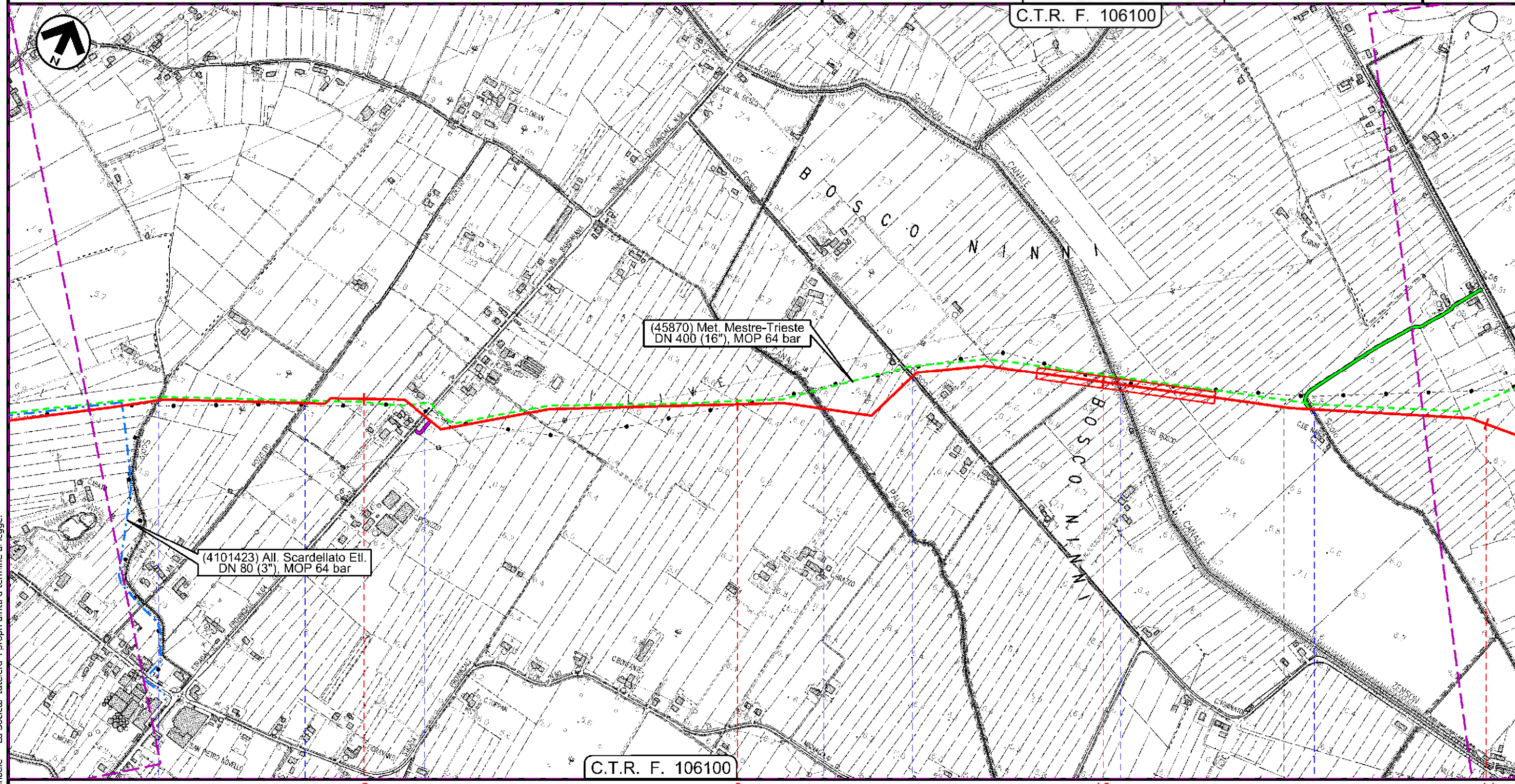

Il presente disegno e' di proprieta' aziendale - La Societa' tutela i propri diritti a termine di legge.

MONASTIER DI TREVISO			MONASTIER DI TREVISO			ZENSON DI PIAVE		
TREVISO			TREVISO			TREVISO		
Scolo Precia	via Pozzetto	S. P. n 64	C.le Palombo	Via Bosco	Fosso del Bosco	C.le Zenson	Scolo Fossolon	
[Color bars]			[Color bars]			[Color bars]		



Met. Mestre - Trieste  
tratto Silea - Gonars DN 400 ( 16" ), DP 75 bar

Tracciato di progetto

1	30/11/2017	EMISSIONE PER PERMESSI	L.GAUDENZI	G.MARINELLI	H.D.AIUDI
0	26/05/2017	EMISSIONE PER VERIFICA DI FATTIBILITA'	L.GAUDENZI	G.MARINELLI	H.D.AIUDI
INDICE	DATA	REVISIONI	ELABORATO	VERIFICATO	APPROVATO
			PROGETTISTA 		
			Dis.	10-DT-D-5200	
			Comm.	NR/17157	
			Rif. TFM: 011-PJM5-005-10-DT-D-5200		

Foglio  
**5**  
di 23  
Scala  
1:10000

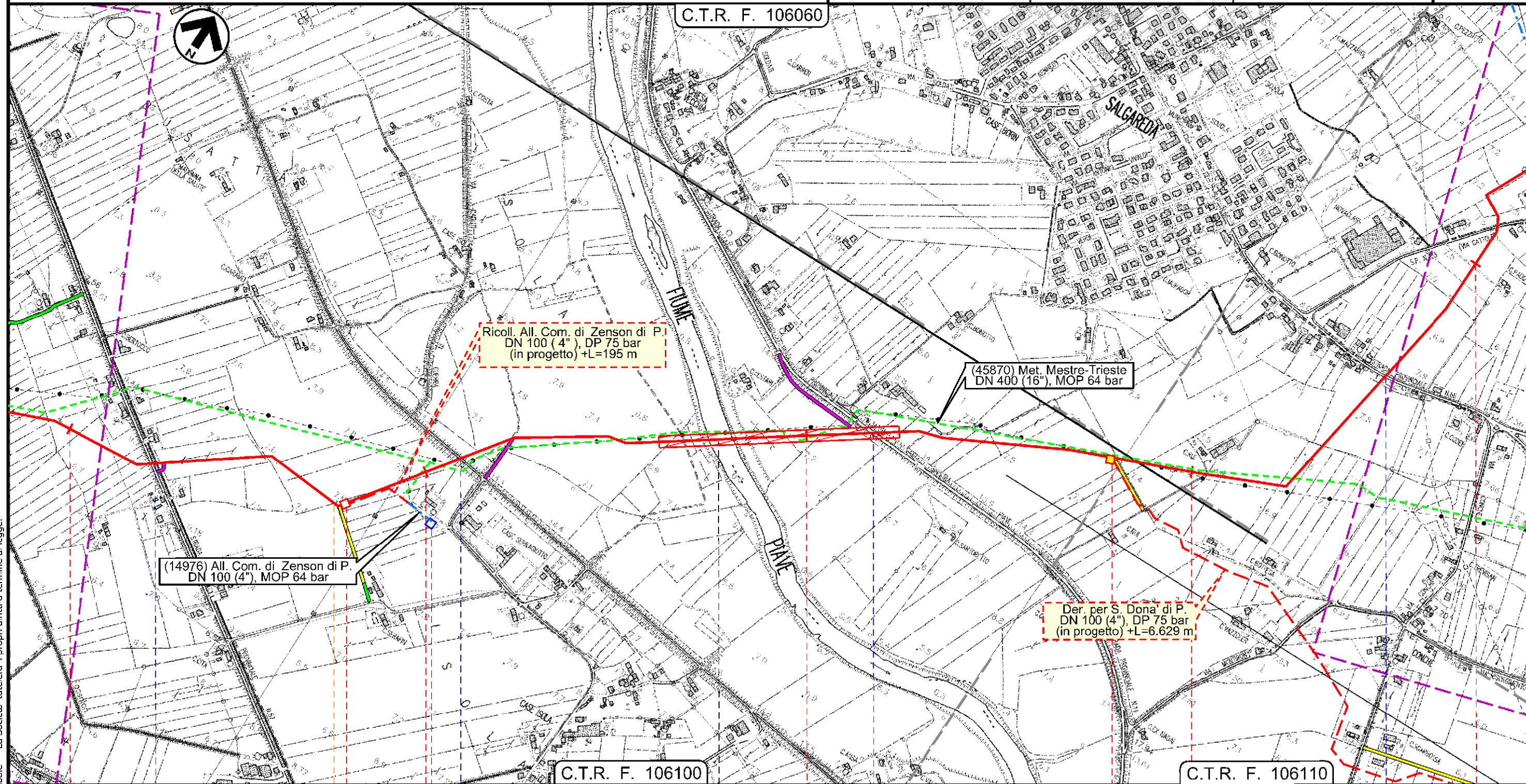

Il presente disegno e' di proprieta' aziendale - La Societa' tutela i propri diritti a termine di legge.

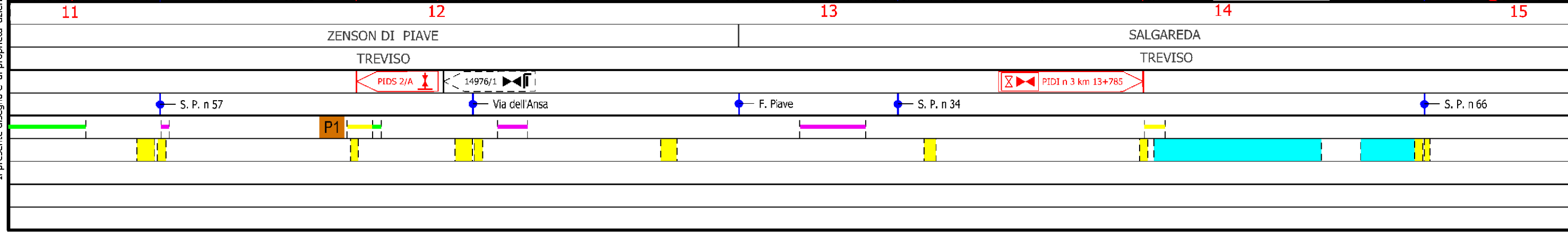



Met. Mestre - Trieste  
 tratto Silea - Gonars DN 400 ( 16" ), DP 75 bar

Tracciato di progetto

1	30/11/2017	EMISSIONE PER PERMESSI	L.GAUDENZI	G.MARINELLI	H.D.AIUDI
0	26/05/2017	EMISSIONE PER VERIFICA DI FATTIBILITA'	L.GAUDENZI	G.MARINELLI	H.D.AIUDI
INDICE	DATA	REVISIONI	ELABORATO	VERIFICATO	APPROVATO
			PROGETTISTA 		
Rif. TFM: 011-PJM5-005-10-DT-D-5200			Dis.	10-DT-D-5200	
			Comm.	NR/17157	

Foglio  
**6**  
 di 23  
 Scala  
 1:10000

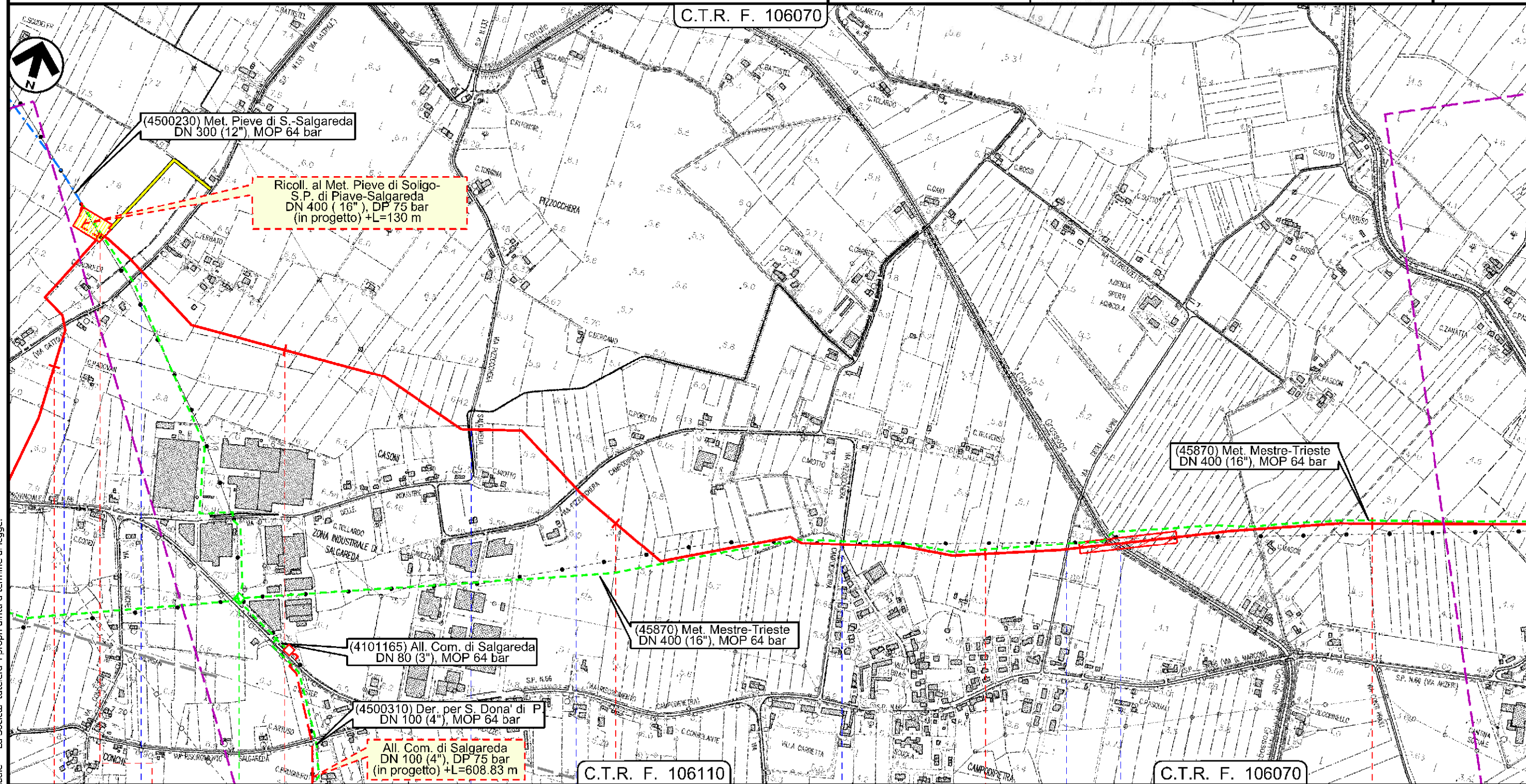

C.T.R. F. 106070

C.T.R. F. 106110

C.T.R. F. 106070

Il presente disegno e' di proprieta' aziendale - La Societa' tutelera i propri diritti a termine di legge.

15	16	17	18	19
SALGAREDA		SALGAREDA		
TREVISO		TREVISO		



Met. Mestre - Trieste  
tratto Silea - Gonars DN 400 ( 16" ), DP 75 bar

Tracciato di progetto

1	30/11/2017	EMISSIONE PER PERMESSI	L.GAUDENZI	G.MARINELLI	H.D.AIUDI	Foglio <b>7</b> di 23 Scala 1:10000
0	26/05/2017	EMISSIONE PER VERIFICA DI FATTIBILITA'	L.GAUDENZI	G.MARINELLI	H.D.AIUDI	
INDICE	DATA	REVISIONI	ELABORATO	VERIFICATO	APPROVATO	
			PROGETTISTA 			Dis. 10-DT-D-5200
			Rif. TFM: 011-PJM5-005-10-DT-D-5200			Comm. NR/17157

C.T.R. F. 106070

C.T.R. F. 106080

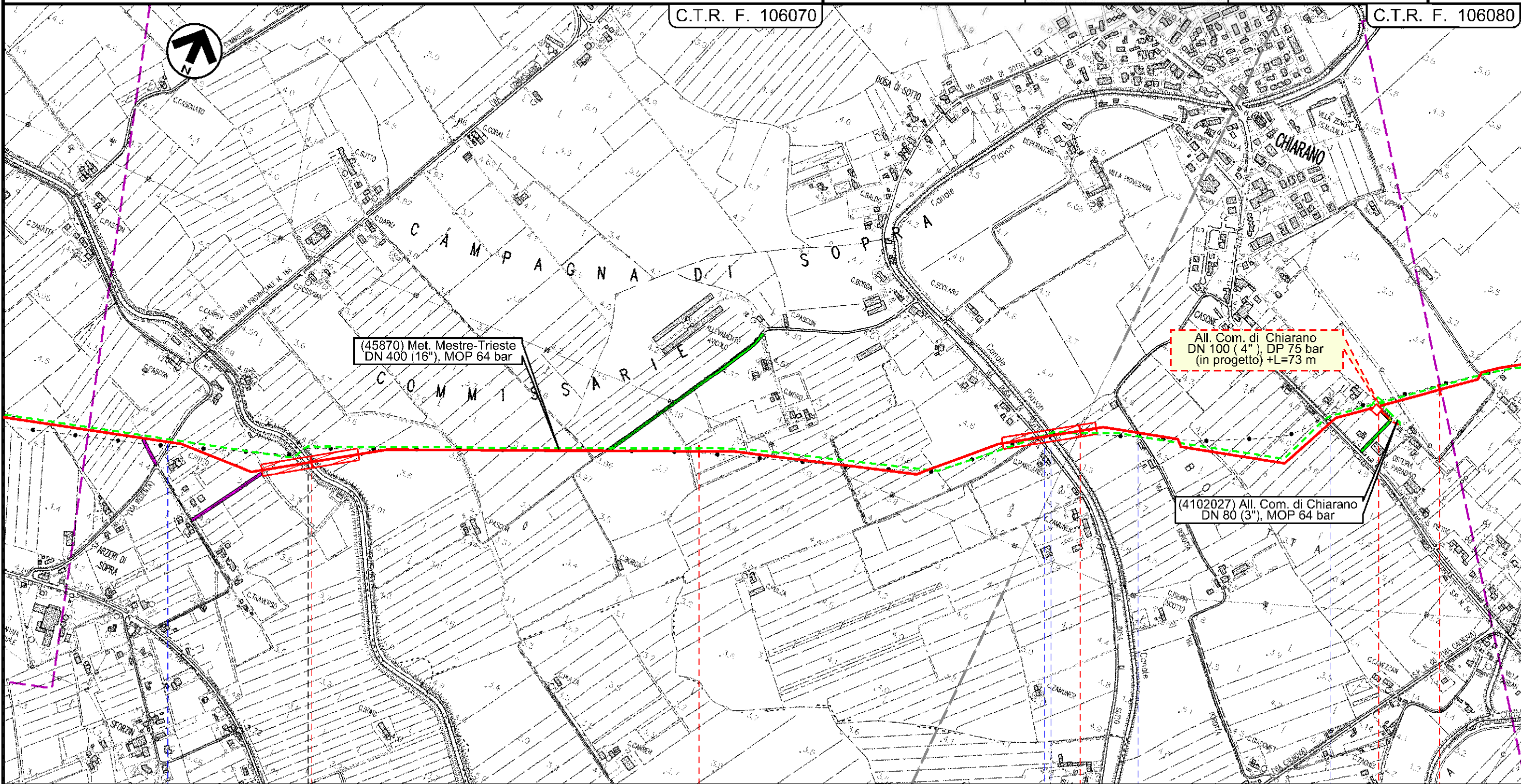

(45870) Met. Mestre-Trieste  
DN 400 (16"), MOP 64 bar

All. Com. di Chiarano  
DN 100 (4"), DP 75 bar  
(in progetto) +L=73 m

(4102027) All. Com. di Chiarano  
DN 80 (3"), MOP 64 bar

20 SALGAREDA CHIARANO 21 22 23  
TREVISO TREVISO

S.P. n.117 C.le Bidoggia via Dosa di Sotto C.le Piavon via Borotta S. P. n 54

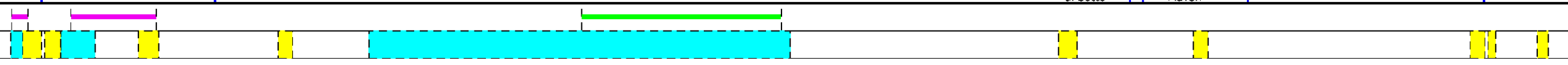
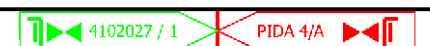

Il presente disegno e' di proprieta' aziendale - La Societa' tutela i propri diritti a termine di legge.



Met. Mestre - Trieste  
 tratto Silea - Gonars DN 400 ( 16" ), DP 75 bar

Tracciato di progetto

1	30/11/2017	EMISSIONE PER PERMESSI	L.GAUDENZI	G.MARINELLI	H.D.AIUDI
0	26/05/2017	EMISSIONE PER VERIFICA DI FATTIBILITA'	L.GAUDENZI	G.MARINELLI	H.D.AIUDI
INDICE	DATA	REVISIONI	ELABORATO	VERIFICATO	APPROVATO
			PROGETTISTA 		
			Dis.	10-DT-D-5200	
			Comm.	NR/17157	

Foglio  
**8**  
 di 23  
 Scala  
 1:10000

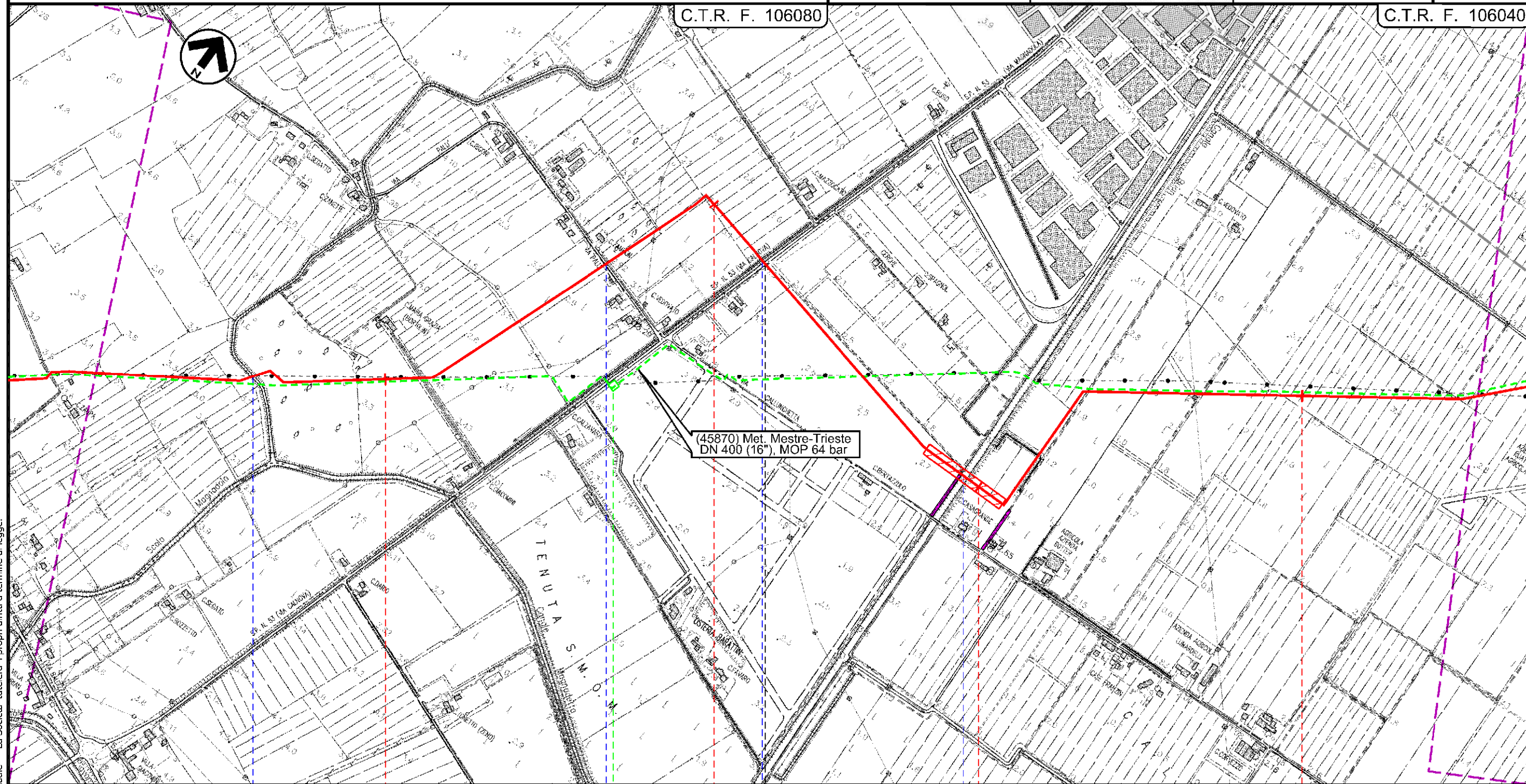

Il presente disegno e' di proprieta' aziendale - La Societa' tutela i propri diritti a termine di legge.

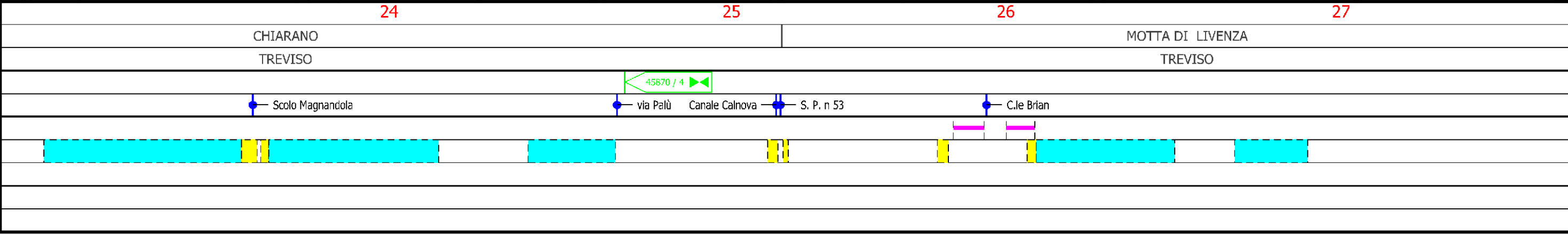



Met. Mestre - Trieste  
 tratto Silea - Gonars DN 400 ( 16" ), DP 75 bar

Tracciato di progetto

1	30/11/2017	EMISSIONE PER PERMESSI	L.GAUDENZI	G.MARINELLI	H.D.AIUDI
0	26/05/2017	EMISSIONE PER VERIFICA DI FATTIBILITA'	L.GAUDENZI	G.MARINELLI	H.D.AIUDI
INDICE	DATA	REVISIONI	ELABORATO	VERIFICATO	APPROVATO
			PROGETTISTA 		
			Dis.	10-DT-D-5200	
			Comm.	NR/17157	
			Rif. F.M: 011-PJM5-005-10-DT-D-5200		

Foglio  
**9**  
 di 23  
 Scala  
 1:10000

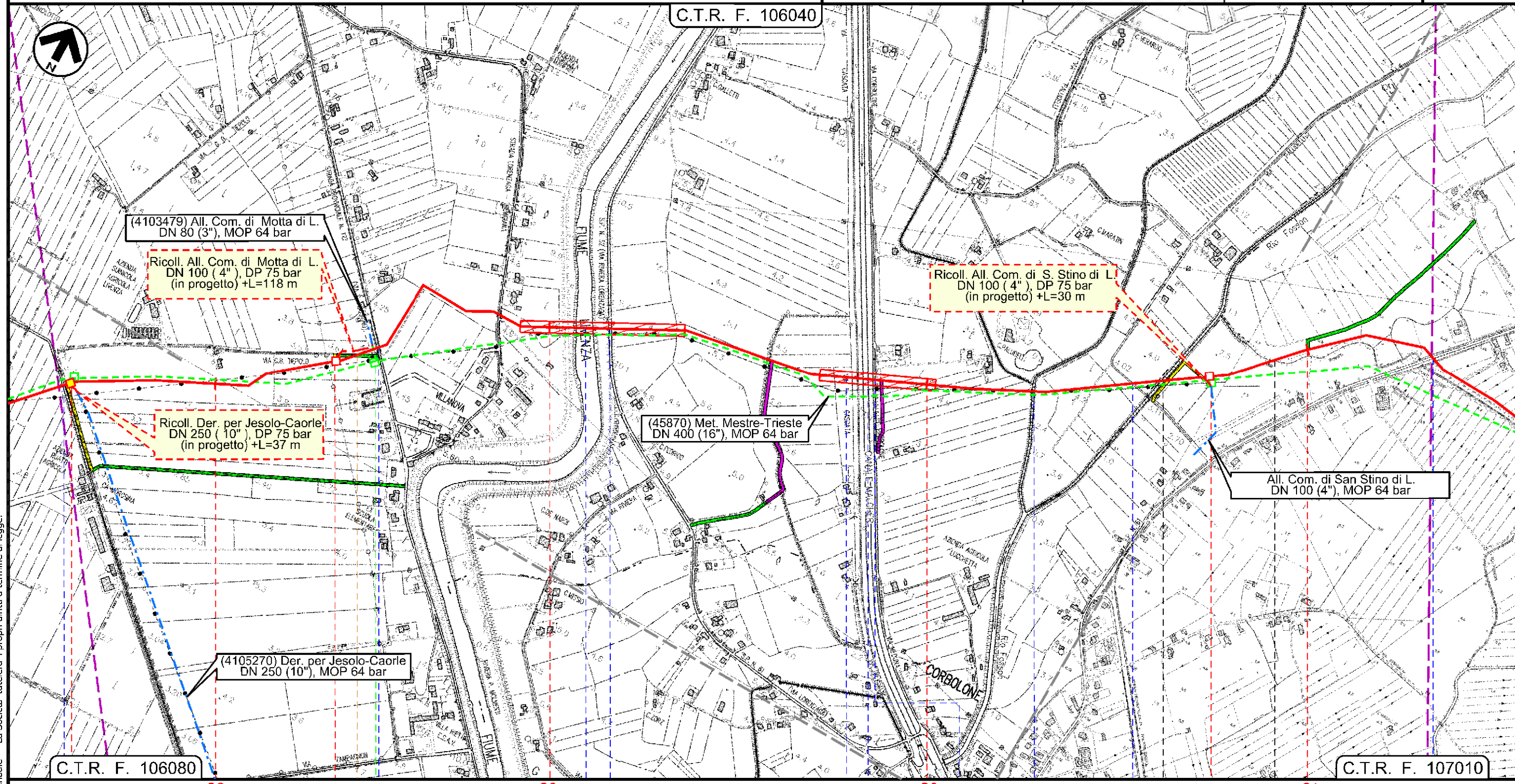

Il presente disegno e' di proprieta' aziendale - La Societa' tutelera i propri diritti a termine di legge.

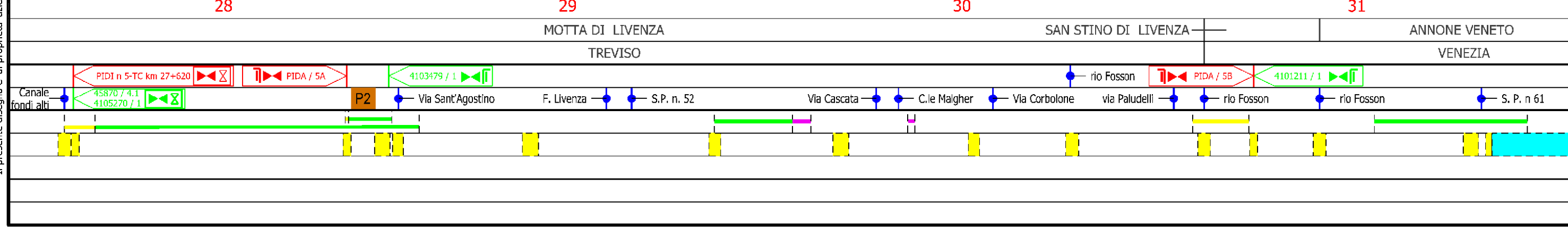



Met. Mestre - Trieste  
 tratto Silea - Gonars DN 400 ( 16" ), DP 75 bar

Tracciato di progetto

1	30/11/2017	EMISSIONE PER PERMESSI	L.GAUDENZI	G.MARINELLI	H.D.AIUDI
0	26/05/2017	EMISSIONE PER VERIFICA DI FATTIBILITA'	L.GAUDENZI	G.MARINELLI	H.D.AIUDI
INDICE	DATA	REVISIONI	ELABORATO	VERIFICATO	APPROVATO
			PROGETTISTA  Rif. TFM: 011-PJM5-005-10-DT-D-5200		
			Dis.	10-DT-D-5200	
			Comm.	NR/17157	

Foglio  
**10**  
 di 23  
 Scala  
 1:10000

C.T.R. F. 107010

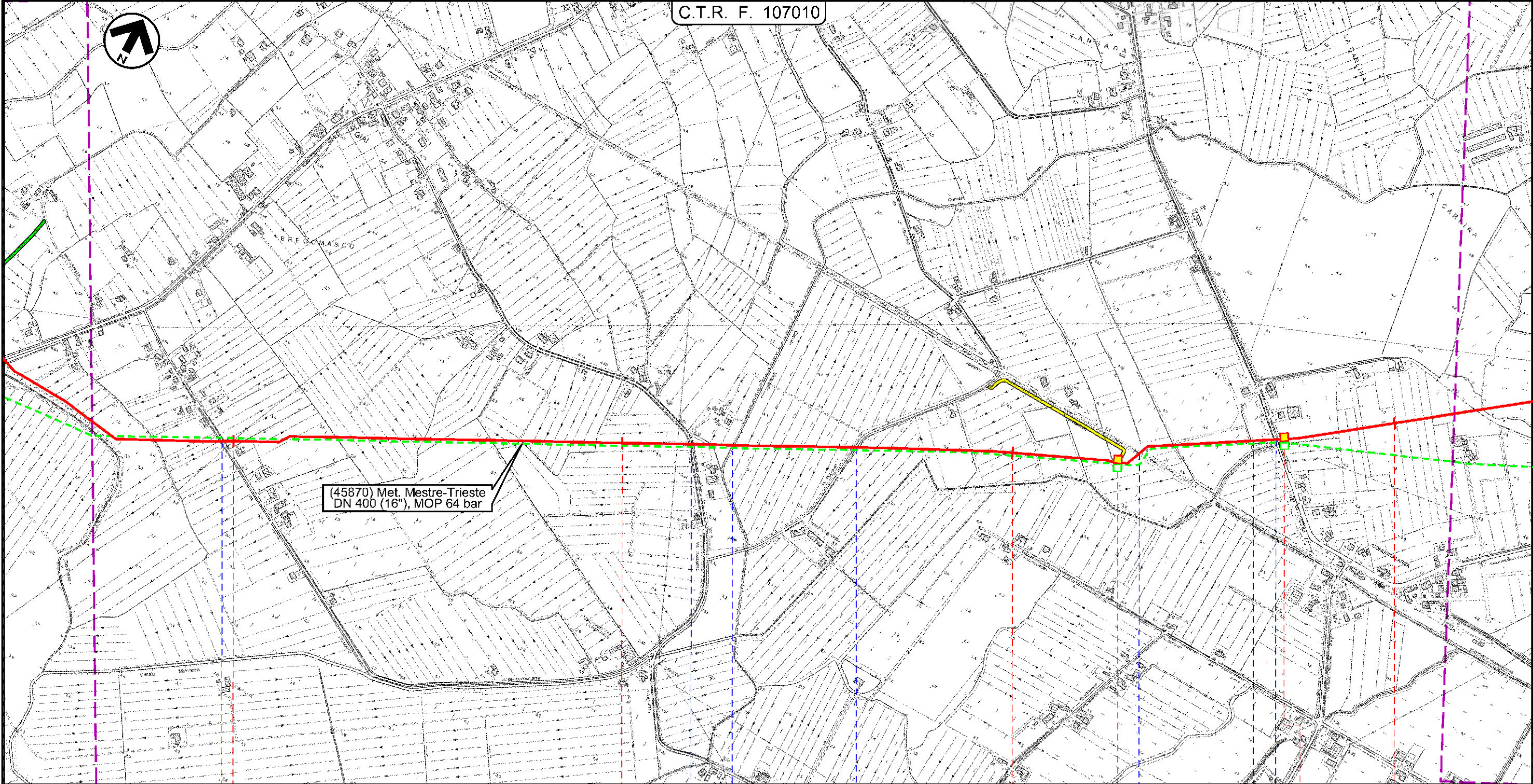

32 ANNONE VENETO  
 VENEZIA

33

34

35 PRAMAGGIORE  
 VENEZIA

Via Già di Pracurte ● Via Pracurte ● C.le Melonetto ● Via Polvaro ● Ferrovìa in disarmo Tarvisio-Portogruaro ● via Carline

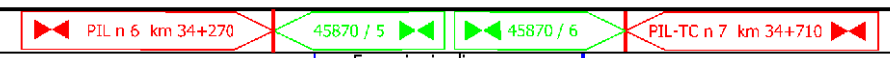

Il presente disegno è di proprietà aziendale - La Società tutela i propri diritti a termine di legge.



Met. Mestre - Trieste  
 tratto Silea - Gonars DN 400 ( 16" ), DP 75 bar

Tracciato di progetto

1	30/11/2017	EMISSIONE PER PERMESSI	L.GAUDENZI	G.MARINELLI	H.D.AIUDI
0	26/05/2017	EMISSIONE PER VERIFICA DI FATTIBILITA'	L.GAUDENZI	G.MARINELLI	H.D.AIUDI
INDICE	DATA	REVISIONI	ELABORATO	VERIFICATO	APPROVATO
			PROGETTISTA 		
			Dis.	10-DT-D-5200	
			Comm.	NR/17157	
			Rif. TFM: 011-PJM5-005-10-DT-D-5200		

Foglio  
**11**  
 di 23  
 Scala  
 1:10000

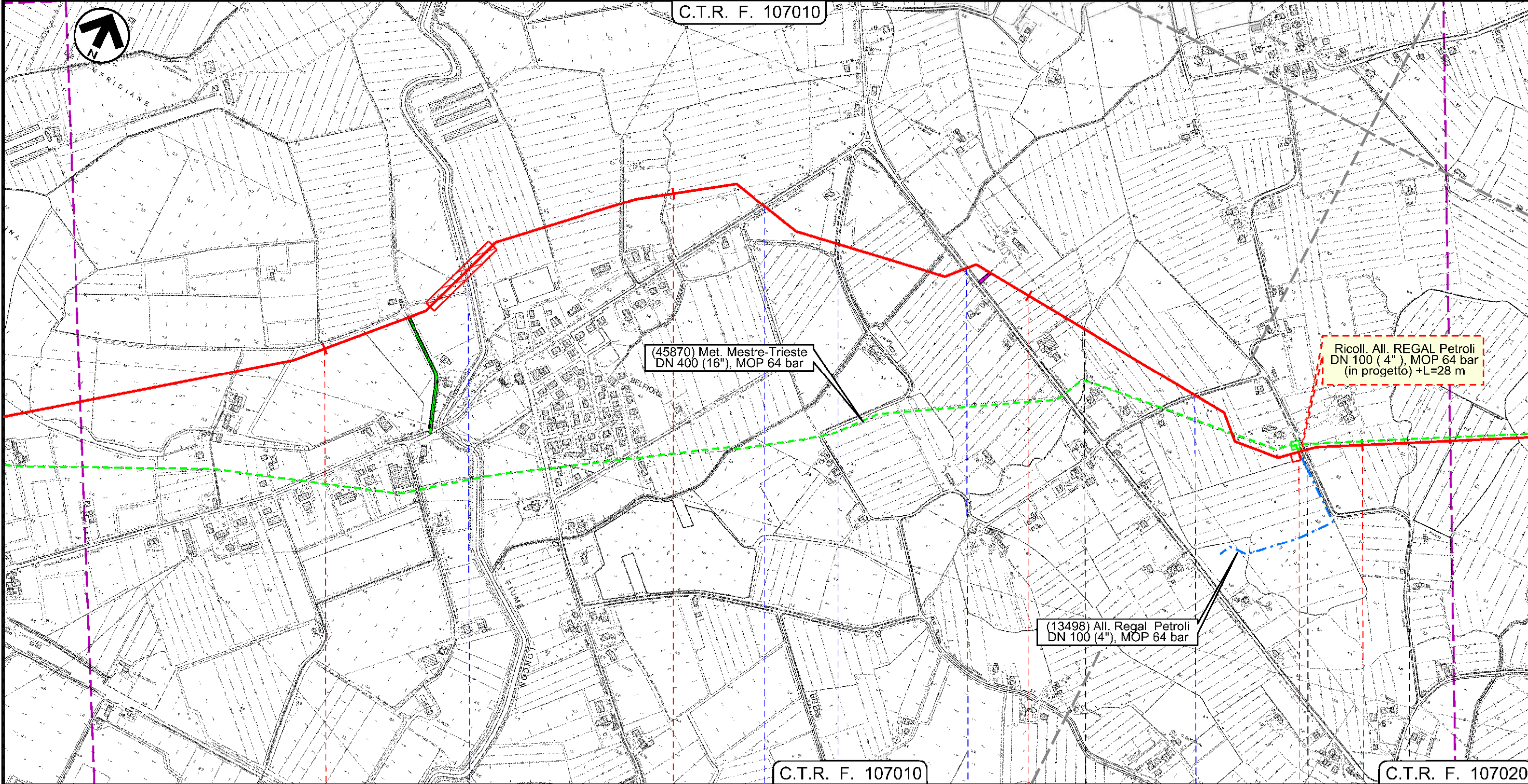

Il presente disegno e' di proprieta' aziendale - La Societa' tutela i propri diritti a termine di legge.

36	37	38	39
PRAMAGGIORE		PORTOGRUARO	PRAMAGGIORE
VENEZIA		VENEZIA	
F. Loncon		S. P. n 60	Via della Pietra
		S. R. n 53	via S. Biagio
			via Comugne
			13498 / 1
			PIDS 7/A





Met. Mestre - Trieste  
 tratto Silea - Gonars DN 400 ( 16" ), DP 75 bar

Tracciato di progetto

1	30/11/2017	EMISSIONE PER PERMESSI	L.GAUDENZI	G.MARINELLI	H.D.AIUDI
0	26/05/2017	EMISSIONE PER VERIFICA DI FATTIBILITA'	L.GAUDENZI	G.MARINELLI	H.D.AIUDI
INDICE	DATA	REVISIONI	ELABORATO	VERIFICATO	APPROVATO
			PROGETTISTA  Rif. TFM: 011-PJM5-005-10-DT-D-5200		
			Dis.	10-DT-D-5200	
			Comm.	NR/17157	

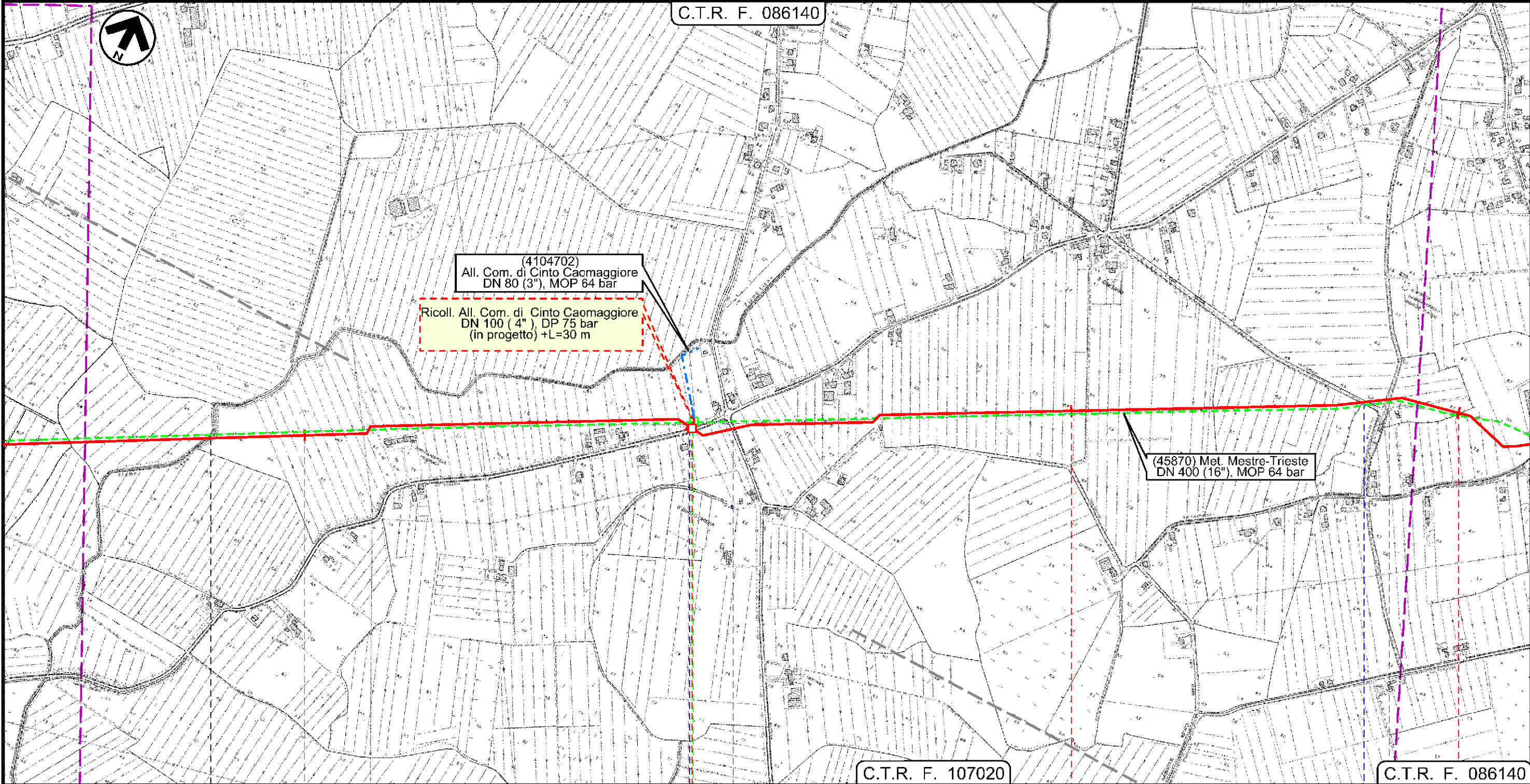
Foglio  
**12**  
 di 23  
 Scala  
 1:10000

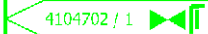

40	41	42	43
PORTOGRUARO	CINTO CAOMAGGIORE	CINTO CAOMAGGIORE	CINTO CAOMAGGIORE
VENEZIA	VENEZIA	VENEZIA	VENEZIA
F. Lison	 PIDA 7/B Via Venezia	 4104702 / 1 Via Bandida	via S. Gaetano Via Bravin

Il presente disegno e' di proprieta' aziendale - La Societa' tutela i propri diritti a termine di legge.



Met. Mestre - Trieste  
tratto Silea - Gonars DN 400 ( 16" ), DP 75 bar

Tracciato di progetto

1	30/11/2017	EMISSIONE PER PERMESSI	L.GAUDENZI	G.MARINELLI	H.D.AIUDI
0	26/05/2017	EMISSIONE PER VERIFICA DI FATTIBILITA'	L.GAUDENZI	G.MARINELLI	H.D.AIUDI
INDICE	DATA	REVISIONI	ELABORATO	VERIFICATO	APPROVATO
			PROGETTISTA 		
			Dis.	10-DT-D-5200	
			Comm.	NR/17157	
			Rif. TFM: 011-PJM5-005-10-DT-D-5200		

Foglio  
**13**  
di 23  
Scala  
1:10000

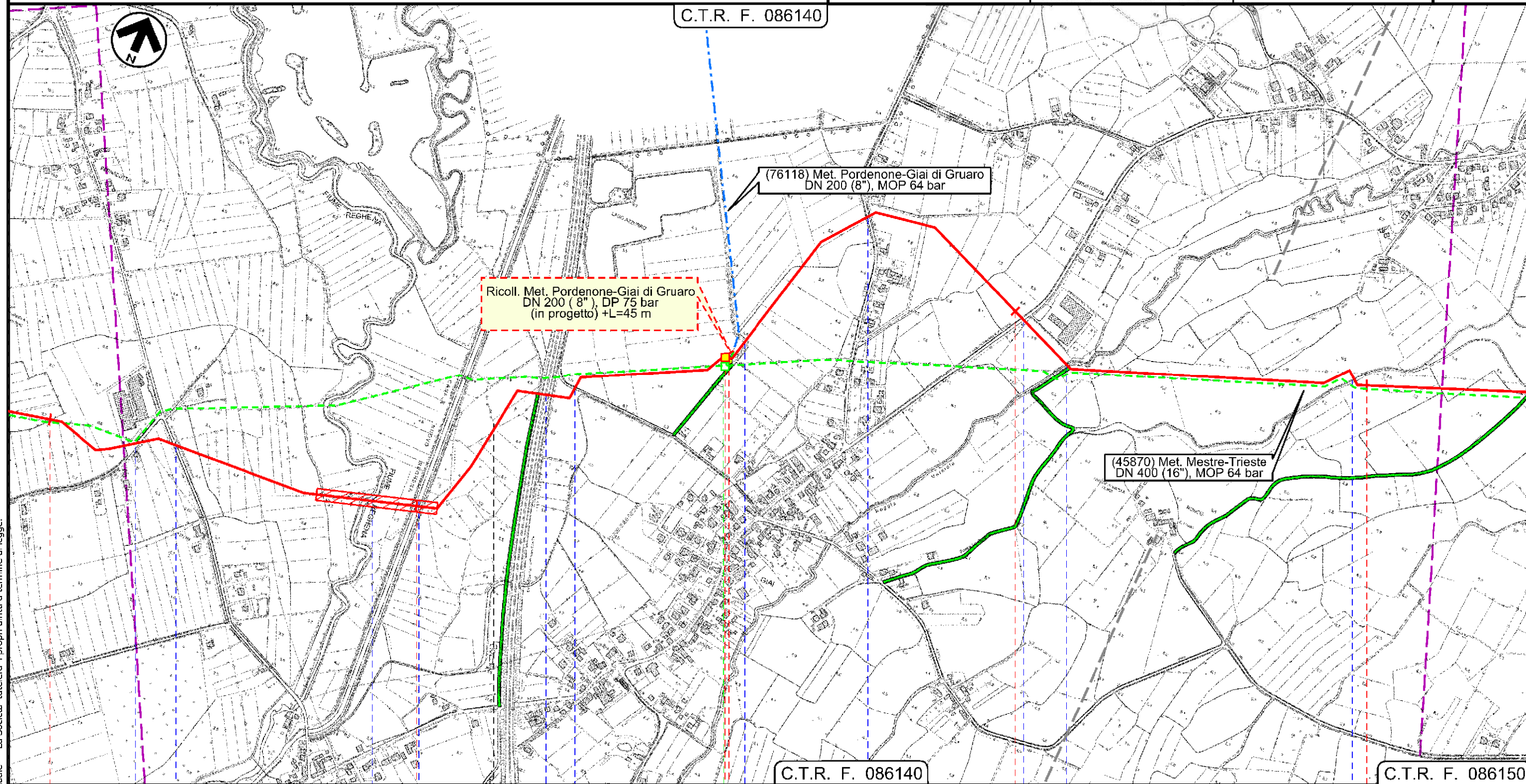

Il presente disegno e' di proprieta' aziendale - La Societa' tutela i propri diritti a termine di legge.

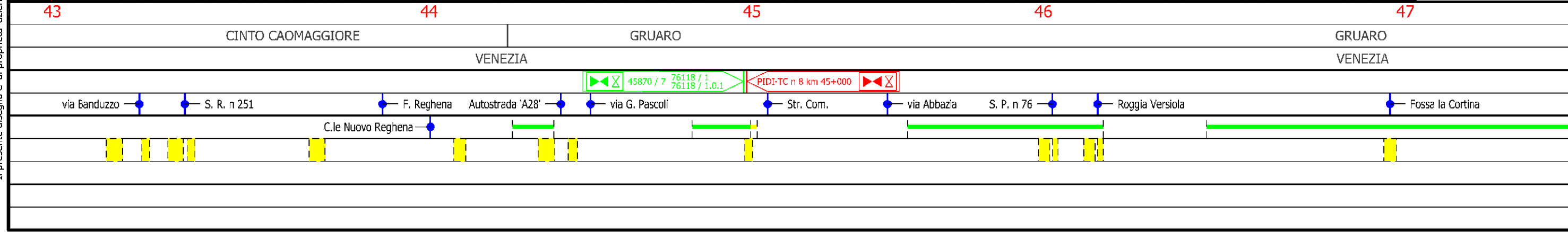



Met. Mestre - Trieste  
tratto Silea - Gonars DN 400 ( 16" ), DP 75 bar

Tracciato di progetto

1	30/11/2017	EMISSIONE PER PERMESSI	L.GAUDENZI	G.MARINELLI	H.D.AIUDI
0	26/05/2017	EMISSIONE PER VERIFICA DI FATTIBILITA'	L.GAUDENZI	G.MARINELLI	H.D.AIUDI
INDICE	DATA	REVISIONI	ELABORATO	VERIFICATO	APPROVATO
			PROGETTISTA 		
			Dis.	10-DT-D-5200	
			Comm.	NR/17157	
			Rif. TFM: 011-PJM5-005-10-DT-D-5200		

Foglio  
**14**  
di 23  
Scala  
1:10000

C.T.R. F. 086150

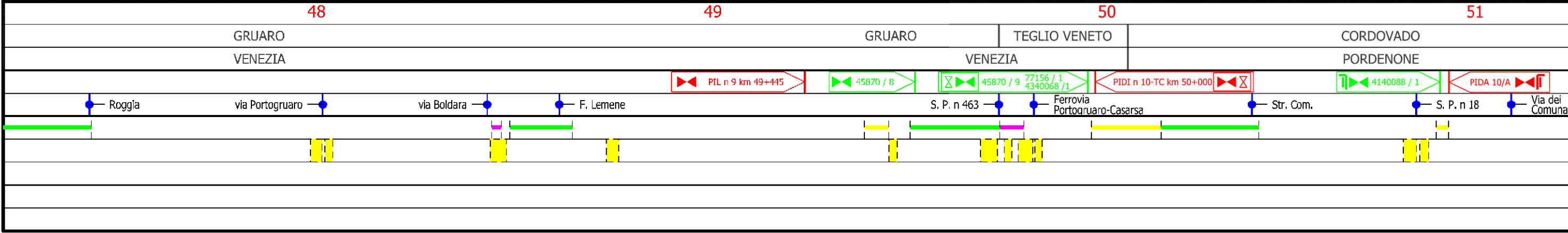
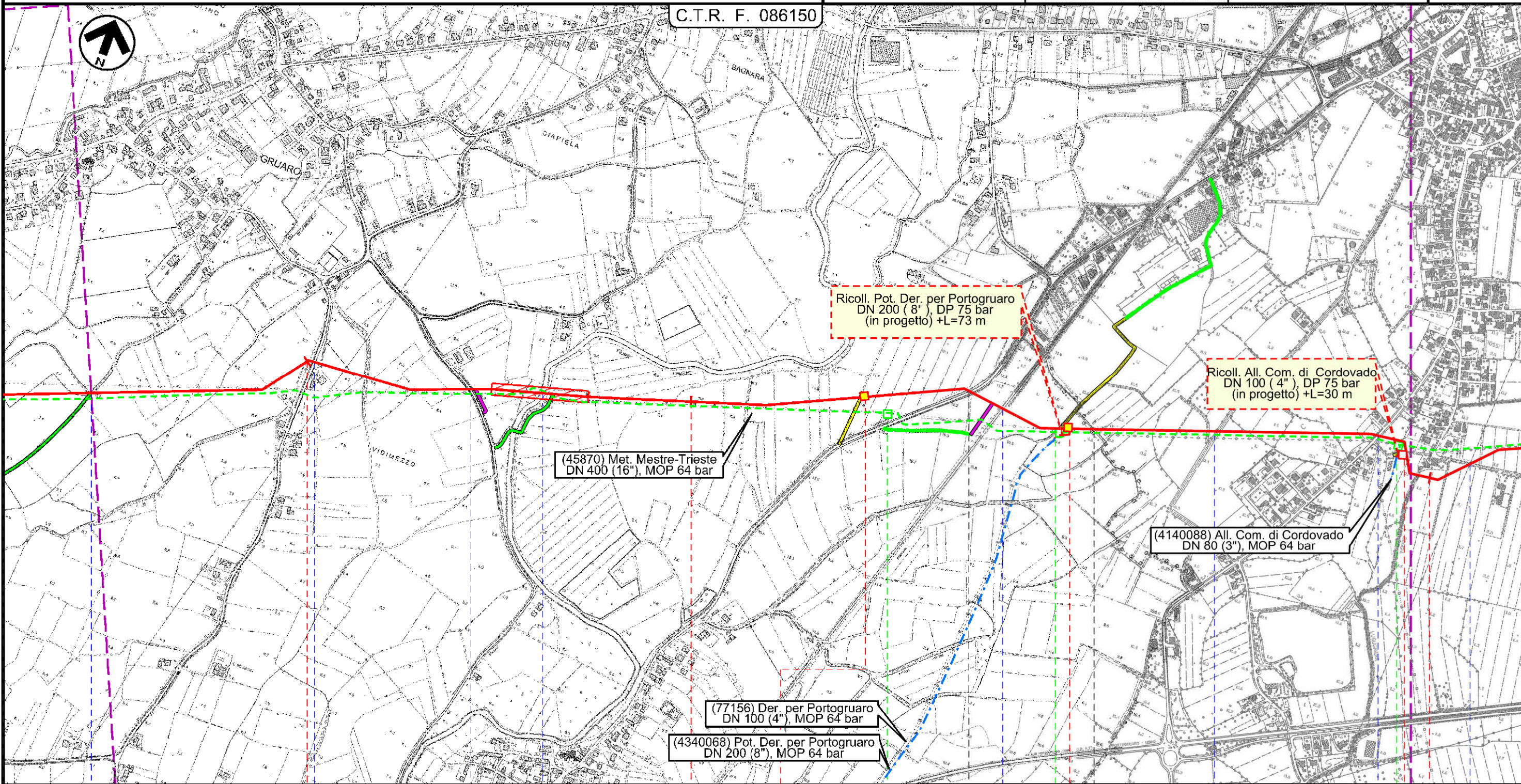

Il presente disegno e' di proprieta' aziendale - La Societa' tutela i propri diritti a termine di legge.



Met. Mestre - Trieste  
 tratto Silea - Gonars DN 400 ( 16" ), DP 75 bar

Tracciato di progetto

1	30/11/2017	EMISSIONE PER PERMESSI	L.GAUDENZI	G.MARINELLI	H.D.AIUDI
0	26/05/2017	EMISSIONE PER VERIFICA DI FATTIBILITA'	L.GAUDENZI	G.MARINELLI	H.D.AIUDI
INDICE	DATA	REVISIONI	ELABORATO	VERIFICATO	APPROVATO
 SNAM RETE GAS			PROGETTISTA  techfem		
			Dis.	10-DT-D-5200	
			Comm.	NR/17157	
			Rif. TFM: 011-PJM5-005-10-DT-D-5200		

Foglio  
**15**  
 di 23  
 Scala  
 1:10000

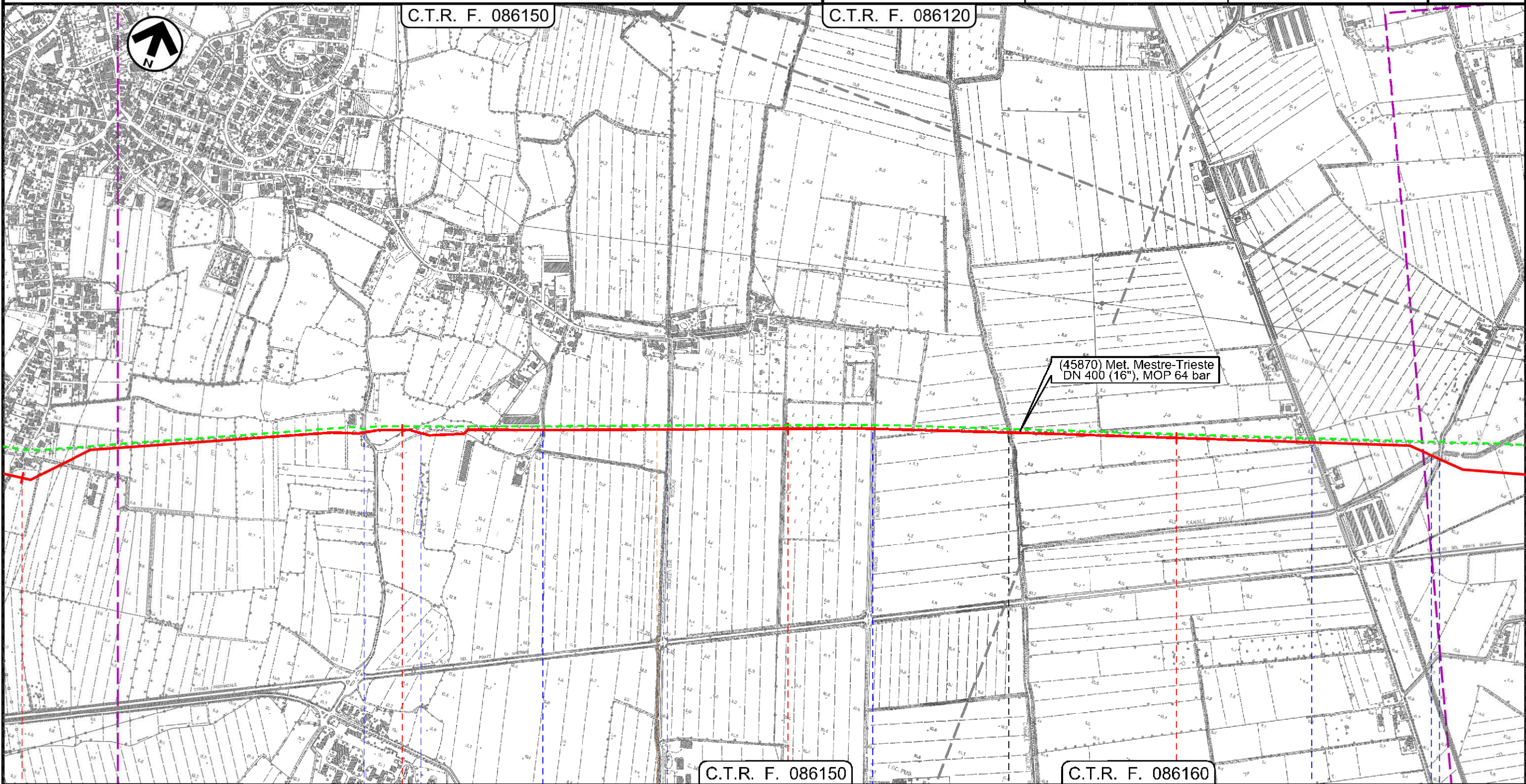

51 52 53 54

CORDOVADO PORDENONE MORSANO AL TAGLIAMENTO PORDENONE

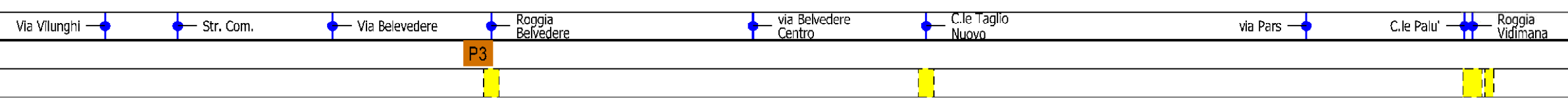

Il presente disegno e' di proprieta' aziendale - La Societa' tutela i propri diritti a termine di legge.



Met. Mestre - Trieste  
 tratto Silea - Gonars DN 400 ( 16" ), DP 75 bar

Tracciato di progetto

1	30/11/2017	EMISSIONE PER PERMESSI	L.GAUDENZI	G.MARINELLI	H.D.AIUDI
0	26/05/2017	EMISSIONE PER VERIFICA DI FATTIBILITA'	L.GAUDENZI	G.MARINELLI	H.D.AIUDI
INDICE	DATA	REVISIONI	ELABORATO	VERIFICATO	APPROVATO
			PROGETTISTA 		
			Dis.	10-DT-D-5200	
			Comm.	NR/17157	
			Rif. TFM: 011-PJM5-005-10-DT-D-5200		

Foglio  
**16**  
 di 23  
 Scala  
 1:10000

C.T.R. F. 086120

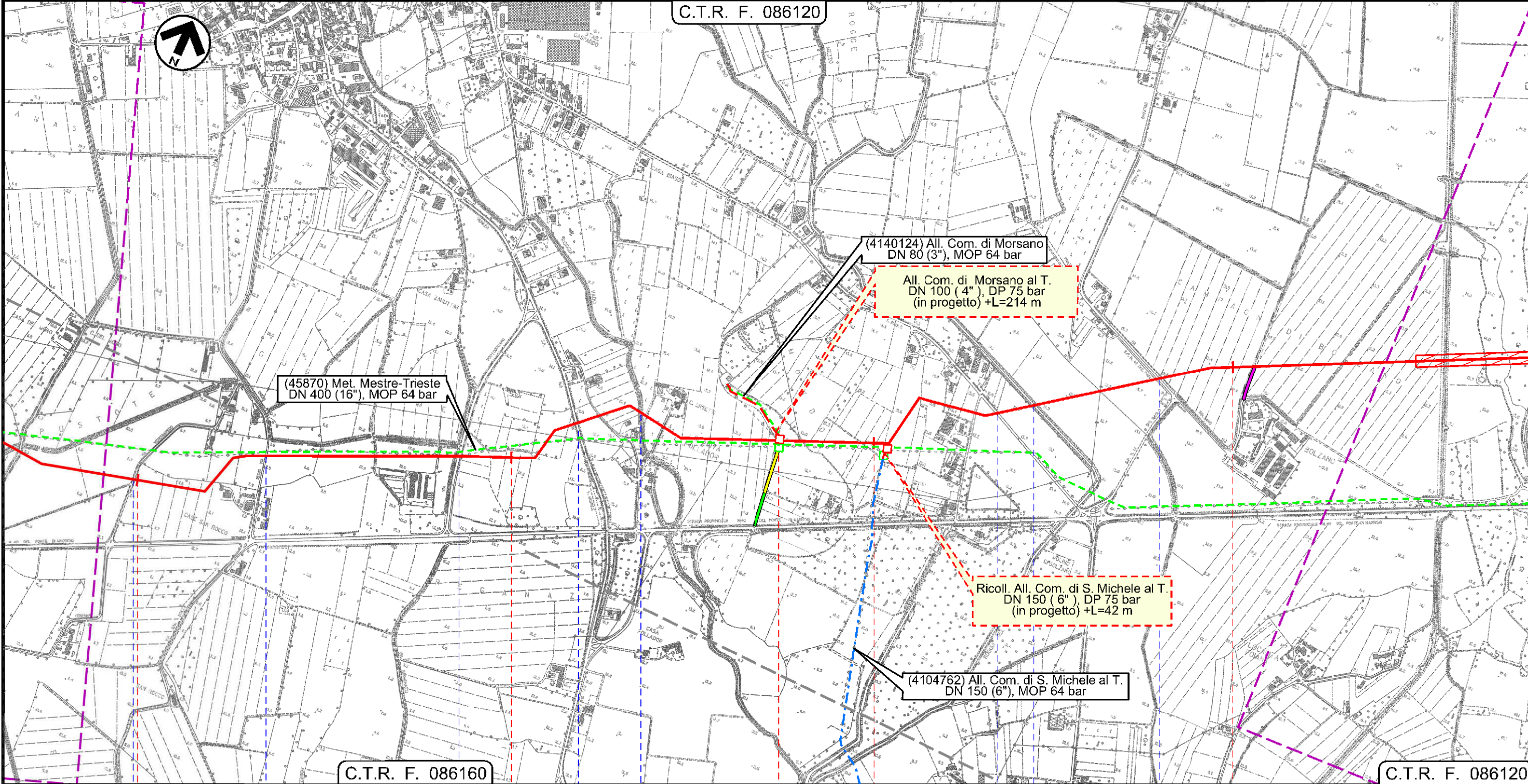

55 56 57 58

MORSANO AL TAGLIAMENTO PORDENONE MORSANO AL TAGLIAMENTO PORDENONE

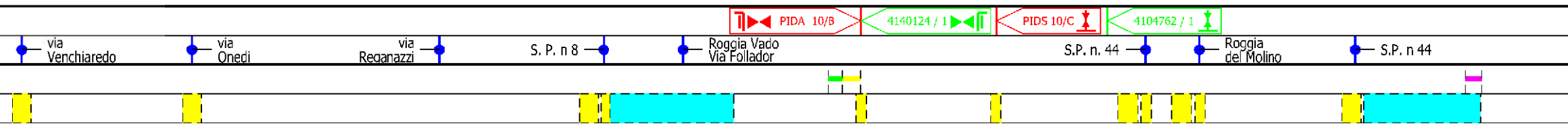

Il presente disegno e' di proprieta' aziendale - La Societa' tutela i propri diritti a termine di legge.



Met. Mestre - Trieste  
tratto Silea - Gonars DN 400 ( 16" ), DP 75 bar

Tracciato di progetto

1	30/11/2017	EMISSIONE PER PERMESSI	L.GAUDENZI	G.MARINELLI	H.D.AIUDI	Foglio <b>17</b> di 23
0	26/05/2017	EMISSIONE PER VERIFICA DI FATTIBILITA'	L.GAUDENZI	G.MARINELLI	H.D.AIUDI	
INDICE	DATA	REVISIONI	ELABORATO	VERIFICATO	APPROVATO	Scala 1:10000
			PROGETTISTA 			Dis. 10-DT-D-5200
			Rif. TFM: 011-PJM5-005-10-DT-D-5200			Comm. NR/17157

C.T.R. F. 086120

C.T.R. F. 087090

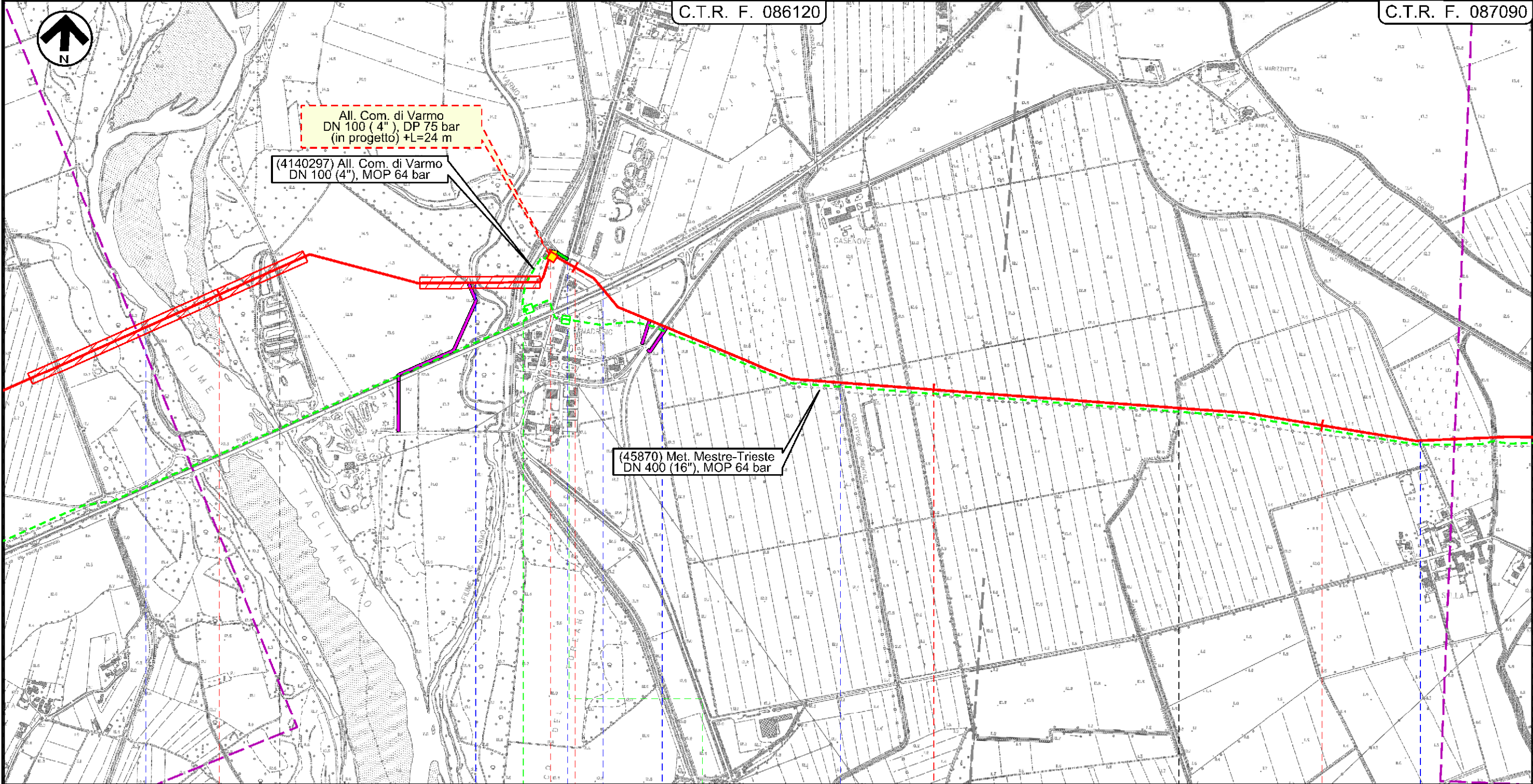

Il presente disegno e' di proprieta' aziendale - La Societa' tutela i propri diritti a termine di legge.

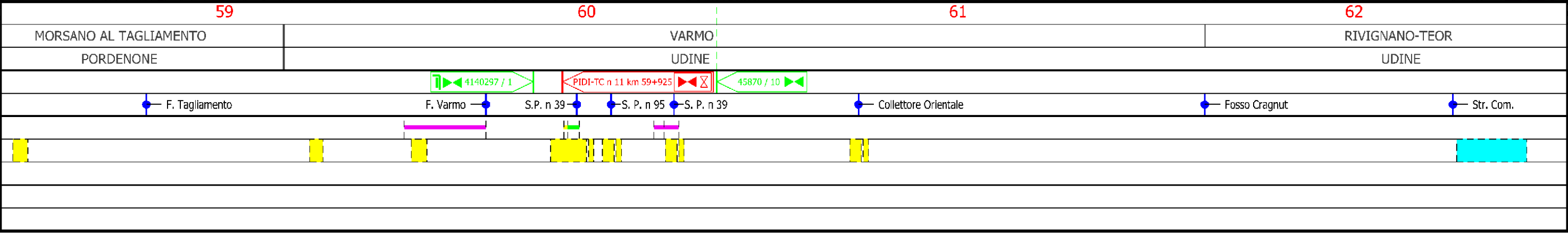



Met. Mestre - Trieste  
 tratto Silea - Gonars DN 400 ( 16" ), DP 75 bar

Tracciato di progetto

1	30/11/2017	EMISSIONE PER PERMESSI	L.GAUDENZI	G.MARINELLI	H.D.AIUDI
0	26/05/2017	EMISSIONE PER VERIFICA DI FATTIBILITA'	L.GAUDENZI	G.MARINELLI	H.D.AIUDI
INDICE	DATA	REVISIONI	ELABORATO	VERIFICATO	APPROVATO
 SNAM RETE GAS		PROGETTISTA  techfem		Dis. 10-DT-D-5200	
		Rif. TFM: 011-PJM5-005-10-DT-D-5200		Comm. NR/17157	

Foglio  
**18**  
 di 23  
 Scala  
 1:10000

C.T.R. F. 087090

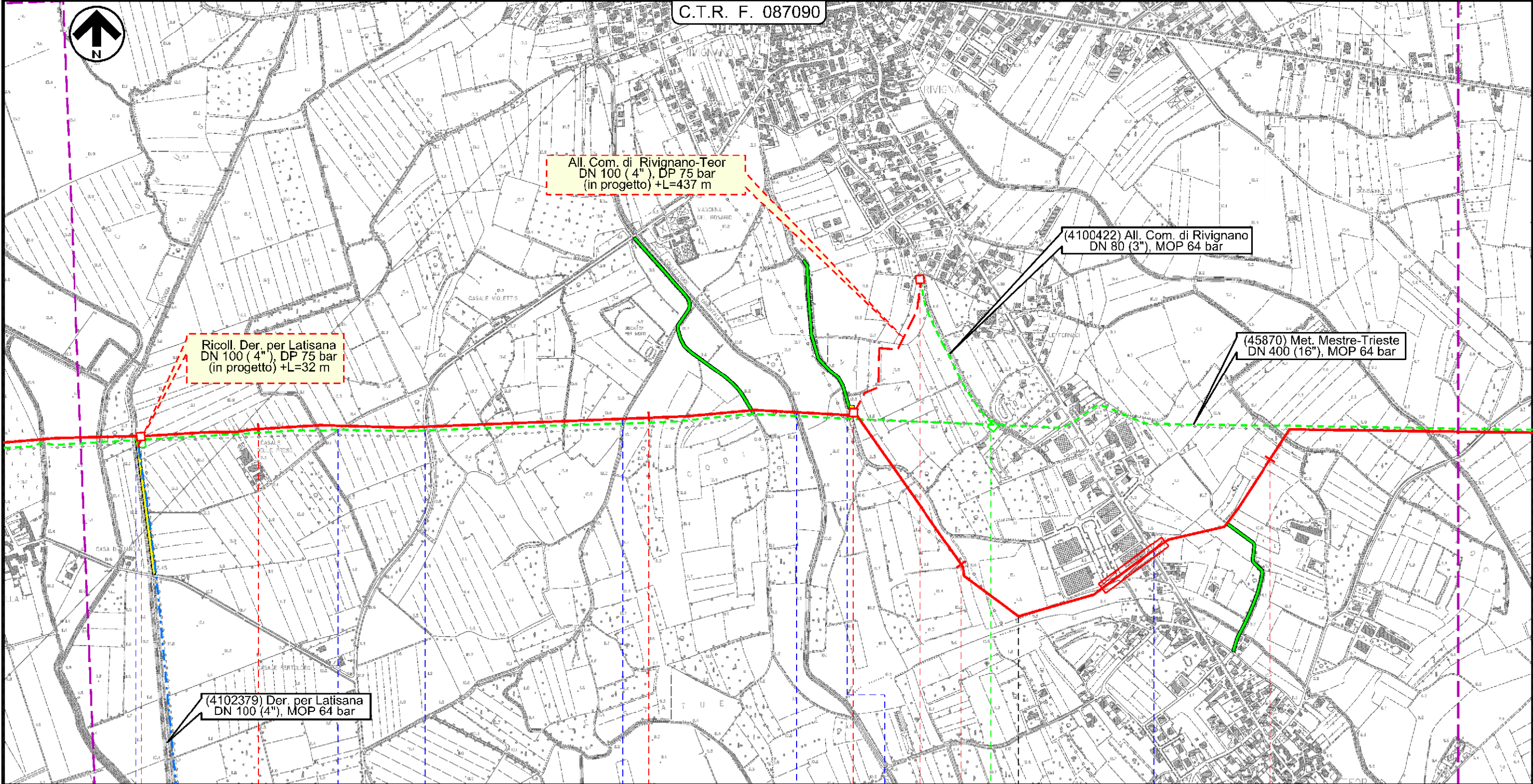

63

64

65

66

RIVIGNANO-TEOR

RIVIGNANO-TEOR

UDINE

UDINE

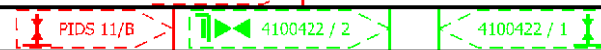

Roggia Barbariga

Str. Com.

S.P. n. 7

Str. Com.

Collettore Orientale

Fosso

S. P. n 7

Il presente disegno e' di proprieta' aziendale - La Societa' tutela i propri diritti a termine di legge.



Met. Mestre - Trieste  
 tratto Silea - Gonars DN 400 ( 16" ), DP 75 bar

Tracciato di progetto

1	30/11/2017	EMISSIONE PER PERMESSI	L.GAUDENZI	G.MARINELLI	H.D.AIUDI
0	26/05/2017	EMISSIONE PER VERIFICA DI FATTIBILITA'	L.GAUDENZI	G.MARINELLI	H.D.AIUDI
INDICE	DATA	REVISIONI	ELABORATO	VERIFICATO	APPROVATO
			PROGETTISTA 		
			Dis.	10-DT-D-5200	
			Comm.	NR/17157	
			Rif. TFM: 011-PJM5-005-10-DT-D-5200		

Foglio  
**19**  
 di 23  
 Scala  
 1:10000

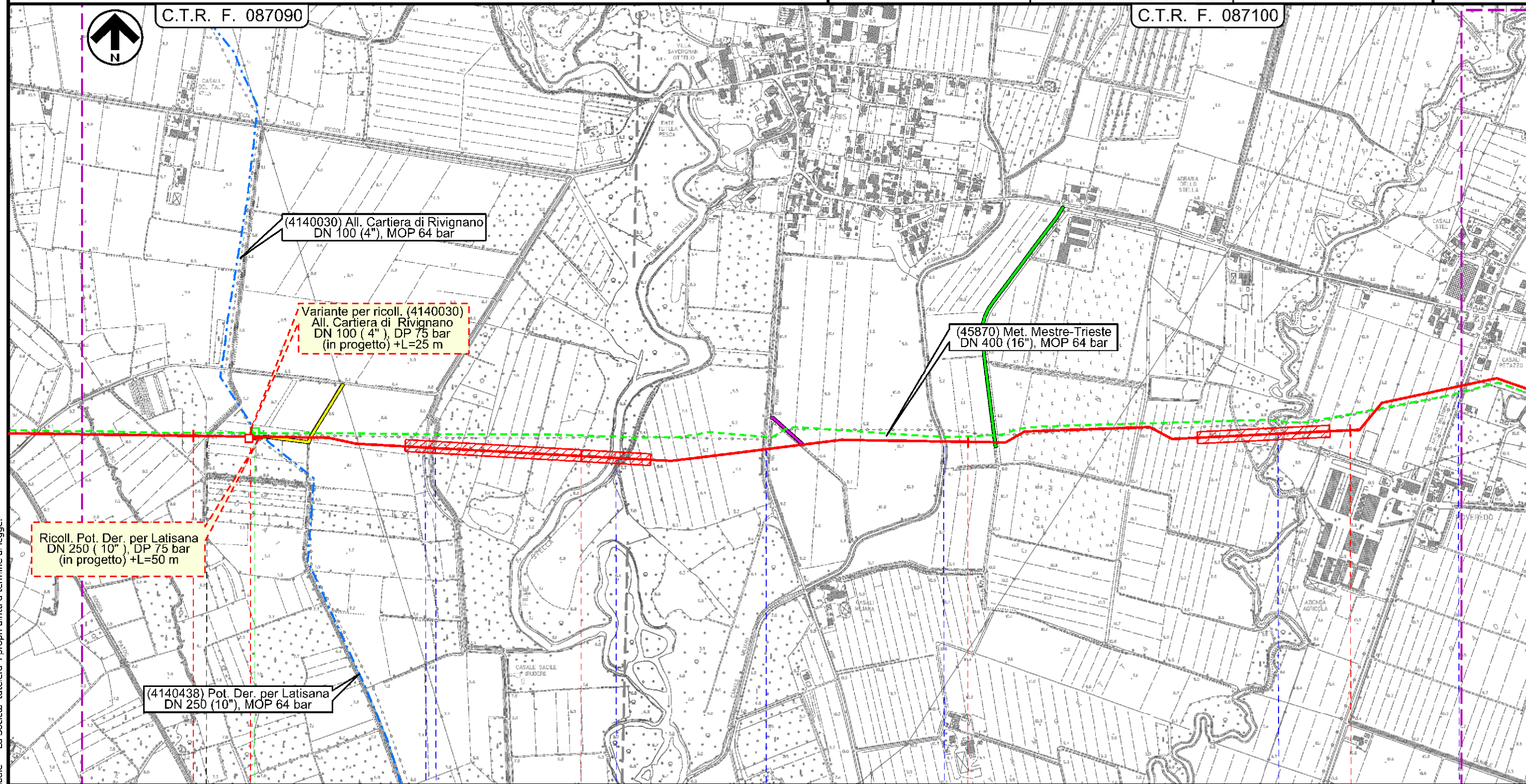

Il presente disegno e' di proprieta' aziendale - La Societa' tutela i propri diritti a termine di legge.

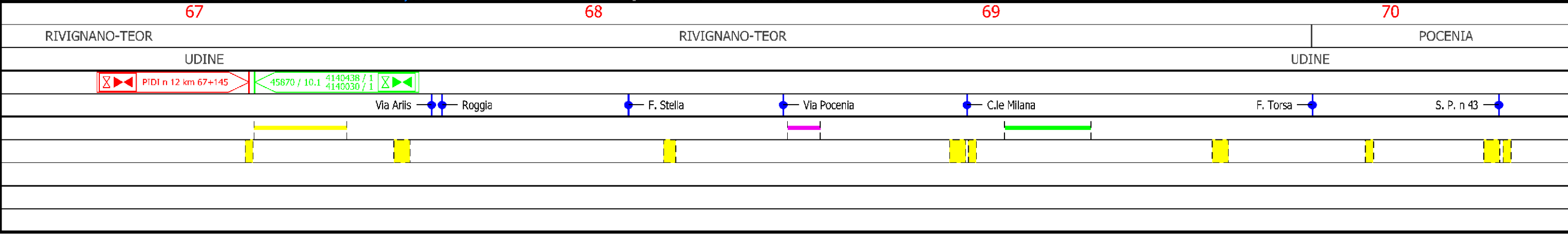



Met. Mestre - Trieste  
 tratto Silea - Gonars DN 400 ( 16" ), DP 75 bar

Tracciato di progetto

1	30/11/2017	EMISSIONE PER PERMESSI	L.GAUDENZI	G.MARINELLI	H.D.AIUDI	Foglio <b>20</b> di 23
0	26/05/2017	EMISSIONE PER VERIFICA DI FATTIBILITA'	L.GAUDENZI	G.MARINELLI	H.D.AIUDI	
INDICE	DATA	REVISIONI	ELABORATO	VERIFICATO	APPROVATO	Scala 1:10000
SNAM RETE GAS			PROGETTISTA techfem			Dis. 10-DT-D-5200
			Rif. TFM: 011-PJM5-005-10-DT-D-5200			Comm. NR/17157

C.T.R. F. 087100

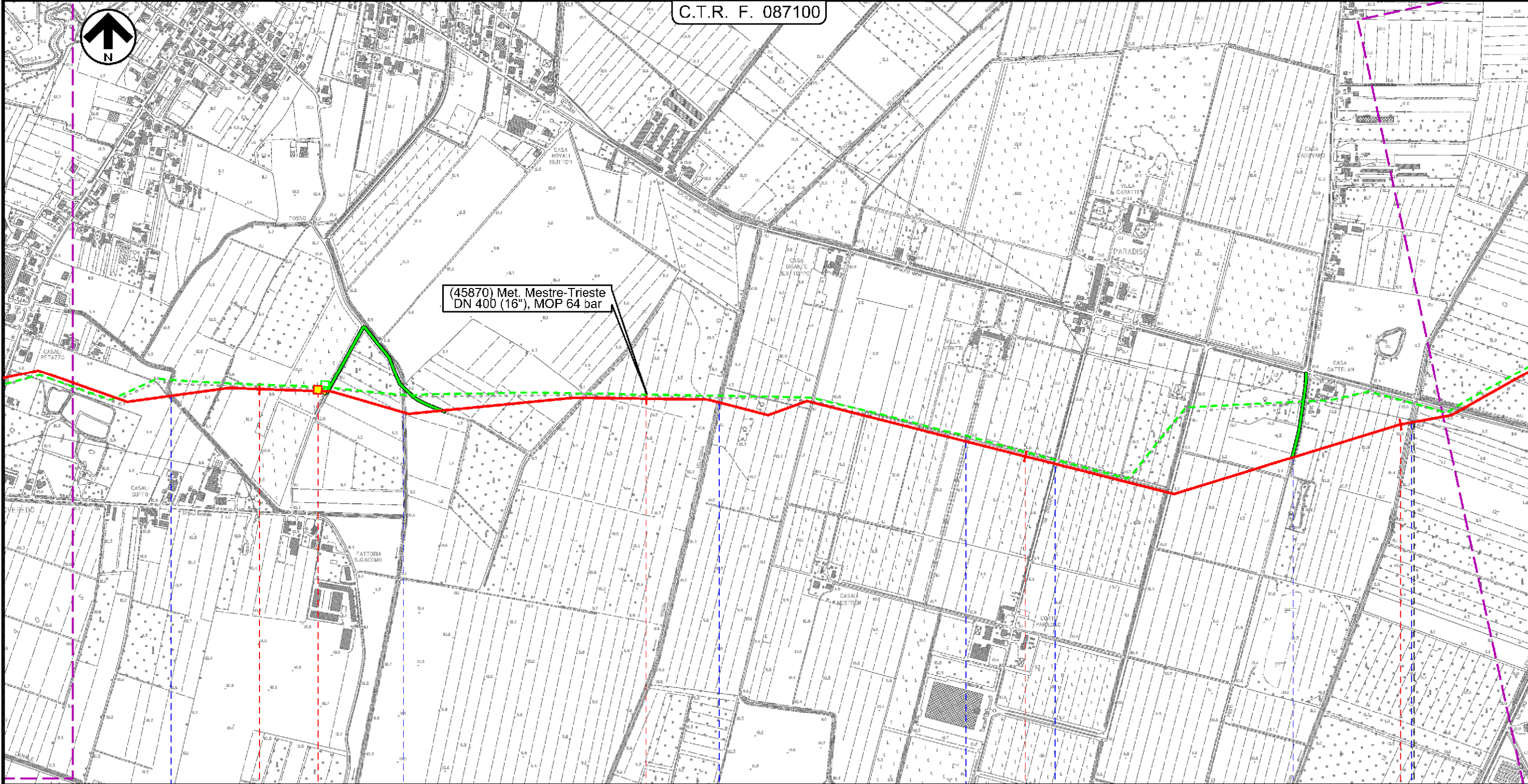

71 72 73 74

POCENIA  
UDINE

CASTIONS  
DI STRADA

UDINE

45870 / 11 PEL n 13-TC km 71+145

- Fosso Maistravecchia
- Fosso Maestro
- Roggia Velicogna
- Villa Caratti De Giudici
- Str. Com.
- Str. Com.
- S.P. n. 87
- Roggia Revonchio

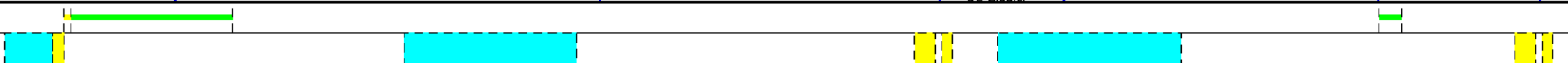

Il presente disegno e' di proprieta' aziendale - La Societa' tutela i propri diritti a termine di legge.



Met. Mestre - Trieste  
 tratto Silea - Gonars DN 400 ( 16" ), DP 75 bar

Tracciato di progetto

1	30/11/2017	EMISSIONE PER PERMESSI	L.GAUDENZI	G.MARINELLI	H.D.AIUDI
0	26/05/2017	EMISSIONE PER VERIFICA DI FATTIBILITA'	L.GAUDENZI	G.MARINELLI	H.D.AIUDI
INDICE	DATA	REVISIONI	ELABORATO	VERIFICATO	APPROVATO
			PROGETTISTA 		
			Dis.	10-DT-D-5200	
			Comm.	NR/17157	
			Rif. TFM: 011-PJM5-005-10-DT-D-5200		

Foglio  
**21**  
 di 23  
 Scala  
 1:10000

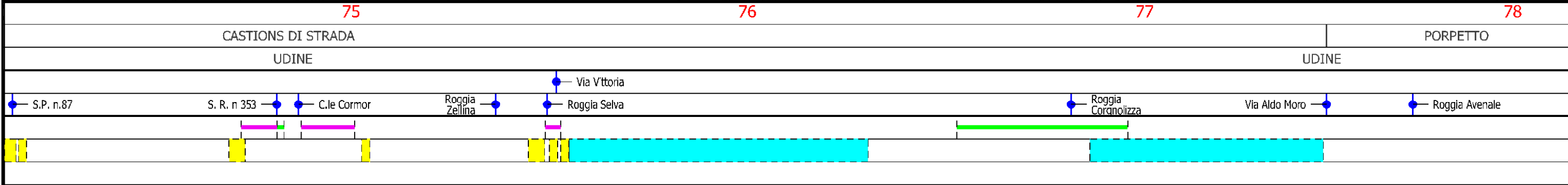
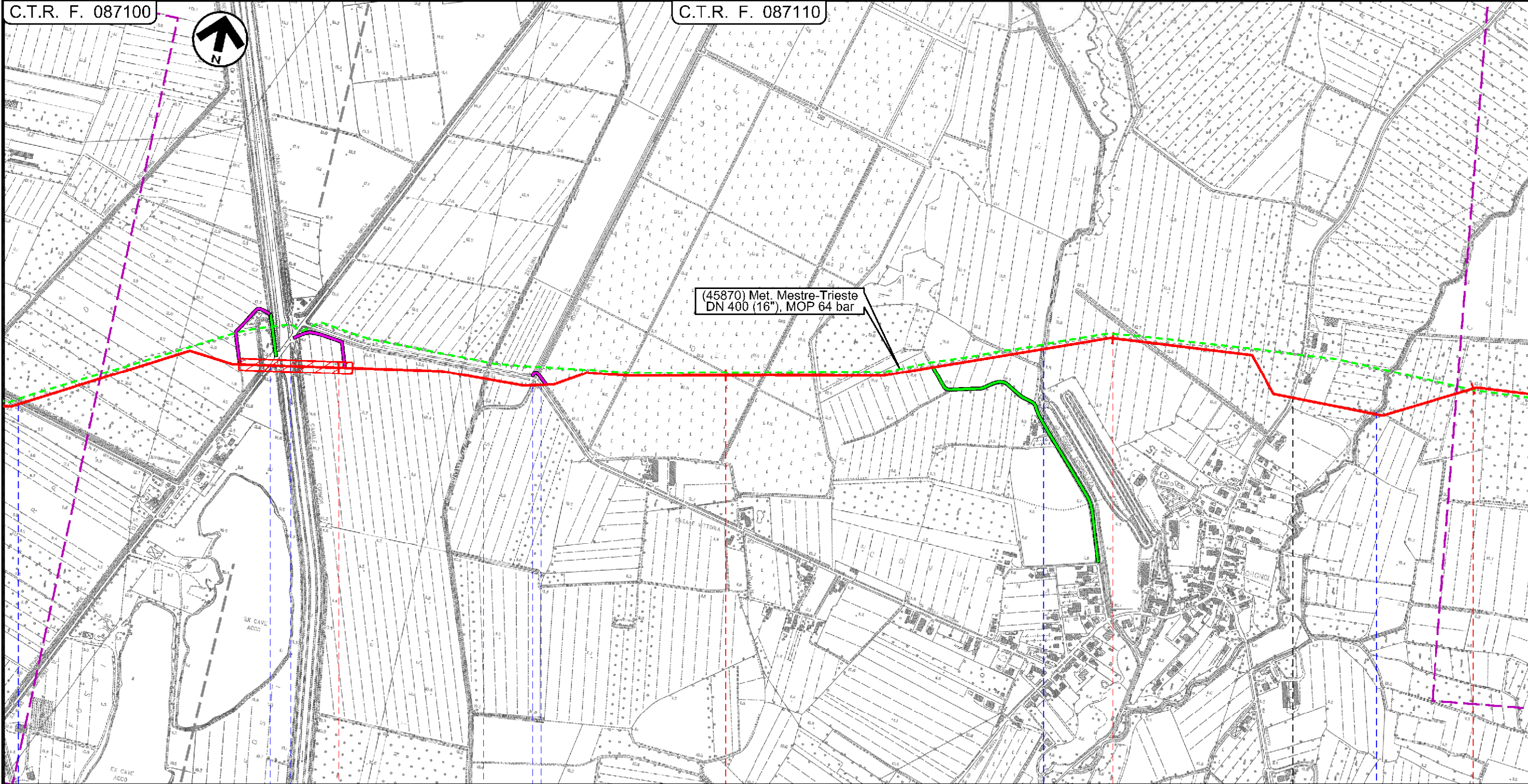

Il presente disegno e' di proprieta' aziendale - La Societa' tutela i propri diritti a termine di legge.



Met. Mestre - Trieste  
tratto Silea - Gonars DN 400 ( 16" ), DP 75 bar

Tracciato di progetto

1	30/11/2017	EMISSIONE PER PERMESSI	L.GAUDENZI	G.MARINELLI	H.D.AIUDI
0	26/05/2017	EMISSIONE PER VERIFICA DI FATTIBILITA'	L.GAUDENZI	G.MARINELLI	H.D.AIUDI
INDICE	DATA	REVISIONI	ELABORATO	VERIFICATO	APPROVATO
		PROGETTISTA 	Dis.	10-DT-D-5200	
		Rif. TFM: 011-PJM5-005-10-DT-D-5200	Comm.	NR/17157	

Foglio  
**22**  
di 23  
Scala  
1:10000

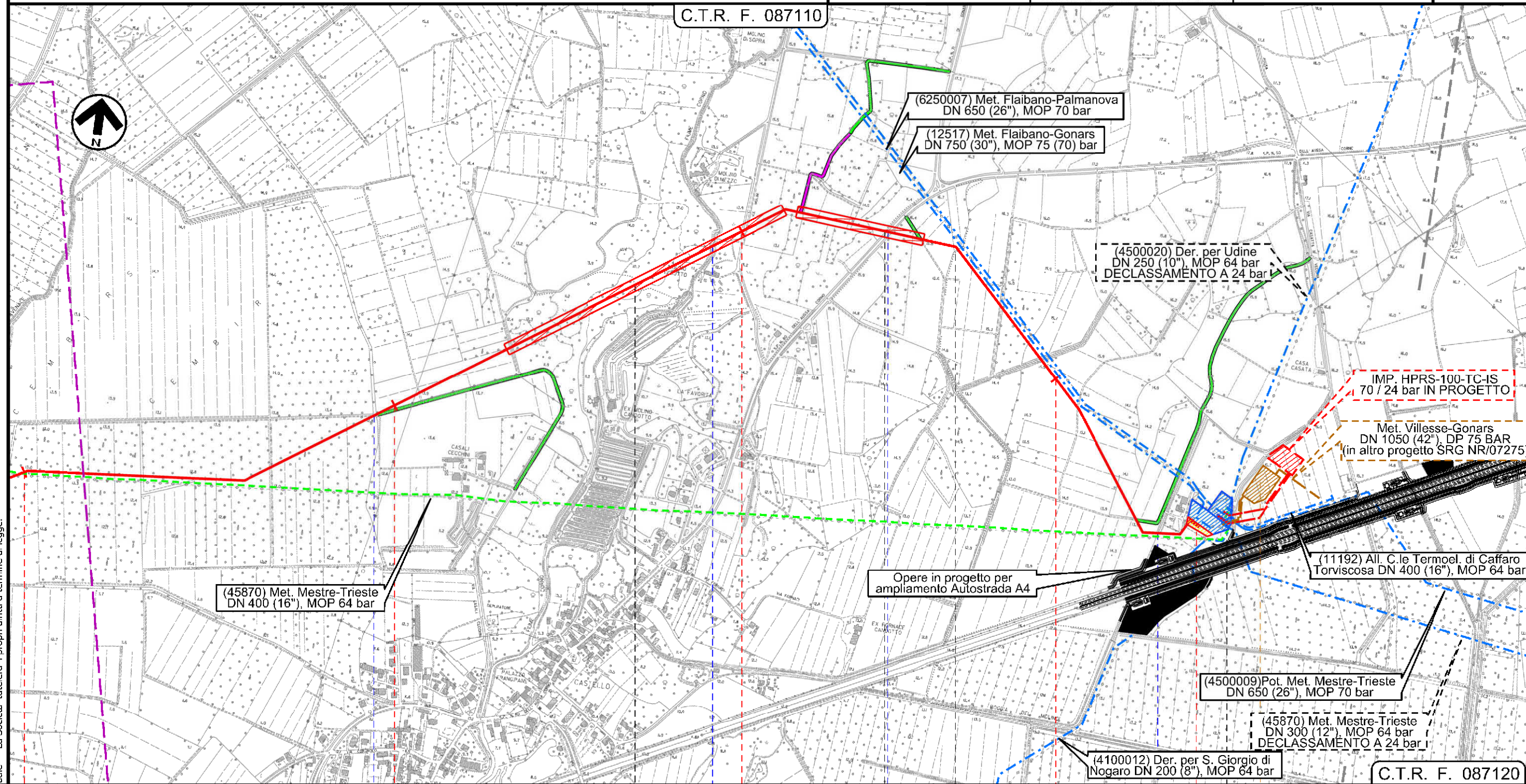

Il presente disegno e' di proprieta' aziendale - La Societa' tutelera' i propri diritti a termine di legge.

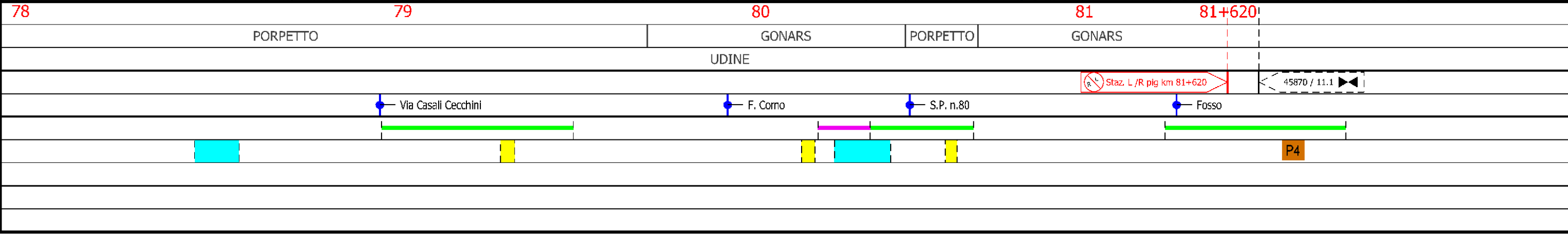



Met. Mestre - Trieste  
tratto Silea - Gonars DN 400 ( 16" ), DP 75 bar

Tracciato di progetto

1	30/11/2017	EMISSIONE PER PERMESSI	L.GAUDENZI	G.MARINELLI	H.D.AIUDI
0	26/05/2017	EMISSIONE PER VERIFICA DI FATTIBILITA'	L.GAUDENZI	G.MARINELLI	H.D.AIUDI
INDICE	DATA	REVISIONI	ELABORATO	VERIFICATO	APPROVATO
			PROGETTISTA  Rif.TFM: 011-PJM5-005-10-DT-D-5200		
			Dis.	10-DT-D-5200	
			Comm.	NR/17157	
					Scala 1:10000

LEGENDA

SIMBOLOGIA CARTOGRAFICA

	Metanodotto in progetto		Altre condotte di terzi
	Altro Metanodotto in progetto		Gallerie, Tunnel, Mini-Microtunnel, Raise Boring e T.O.C.
	Metanodotti in esercizio		Impianti di linea in progetto
	Metanodotti da porre fuori esercizio e recuperare		Impianti di linea su rete in esercizio
	Metanodotto di altro progetto		Impianti di linea da porre fuori esercizio e recuperare
	Aree impianti stacco-terminale in progetto		Strade di accesso provvisorio
	Aree impianti stacco-terminale esistenti		Strada di accesso all'impianto
	Aree impianti di altro progetto		Adeguamento strade esistenti
			Limite sovrapposizione fogli

SIMBOLOGIA MECCANICA

	Punto di intercettazione di linea (P.I.L.)
	Punto di intercettazione di derivazione importante (P.I.D.I.)
	Punto di intercettazione di derivazione semplice con stacco da P.I.L. (P.I.D.S.)
	Punto di intercettazione e derivazione semplice con stacco da Linea (P.I.D.S.)
	Punto di intercettazione con discaggio di allacciamento (P.I.D.A.)
	Punto predisposto per il discaggio di allacciamento (P.P.D.A.)
	Punto di sezionamento elettrico terminale (P.S.E.T.)
	Stazione predisposta per lancio e ricevimento PIG
	Impianto di riduzione/regolazione della pressione

Il presente disegno e' di proprieta' aziendale - La Societa' tutela i propri diritti a termine di legge.

Progressiva chilometrica	N.
Comuni	
Province	
Impianti in progetto	
Attraversamenti	
Strade - Piste - Depositi provv. - Piazzole	
Fascia di lavoro	