



COROGRAFIA

1	01/12/2017	EMISSIONE PER PERMESSI	F.FERIOZZI	G.MARINELLI	H.D. AIUDI
0	11/08/2017	EMISSIONE PER COMMENTI	F.FERIOZZI	G.MARINELLI	H.D. AIUDI
INDICE	DATA	REVISIONI	ELABORATO	VERIFICATO	APPROVATO
 SNAM RETE GAS			PROGETTISTA 		
			Dis.	16-DT-D-5214	
				Fig. 1 di 3	
All. Comune di Noventa di Piave DN 100 (4"), DP 75 bar			Comm.	NR/17157	
INDICE	0	1			
Scala	1:10000				
Carta delle presenze archeologiche			Sostituisce il	
			Sostituito dal	

All. Comune di Noventa di Piave
DN 100 (4"), DP 75 bar

Carta delle presenze archeologiche

1	01/12/2017	EMISSIONE PER PERMESSI	F.FERIOZZI	G.MARINELLI	H.AIUDI	Foglio 2 di 3 Scala 1:10000
0	11/08/2017	EMISSIONE PER COMMENTI	F.FERIOZZI	G.MARINELLI	H.AIUDI	
INDICE	DATA	REVISIONI	ELABORATO	VERIFICATO	APPROVATO	
		PROGETTISTA 		Dis.	16-DT-D-5214	Comm. NR/17157
		Rif.TFM: 011-PJM5-005-16-DT-D-5214				

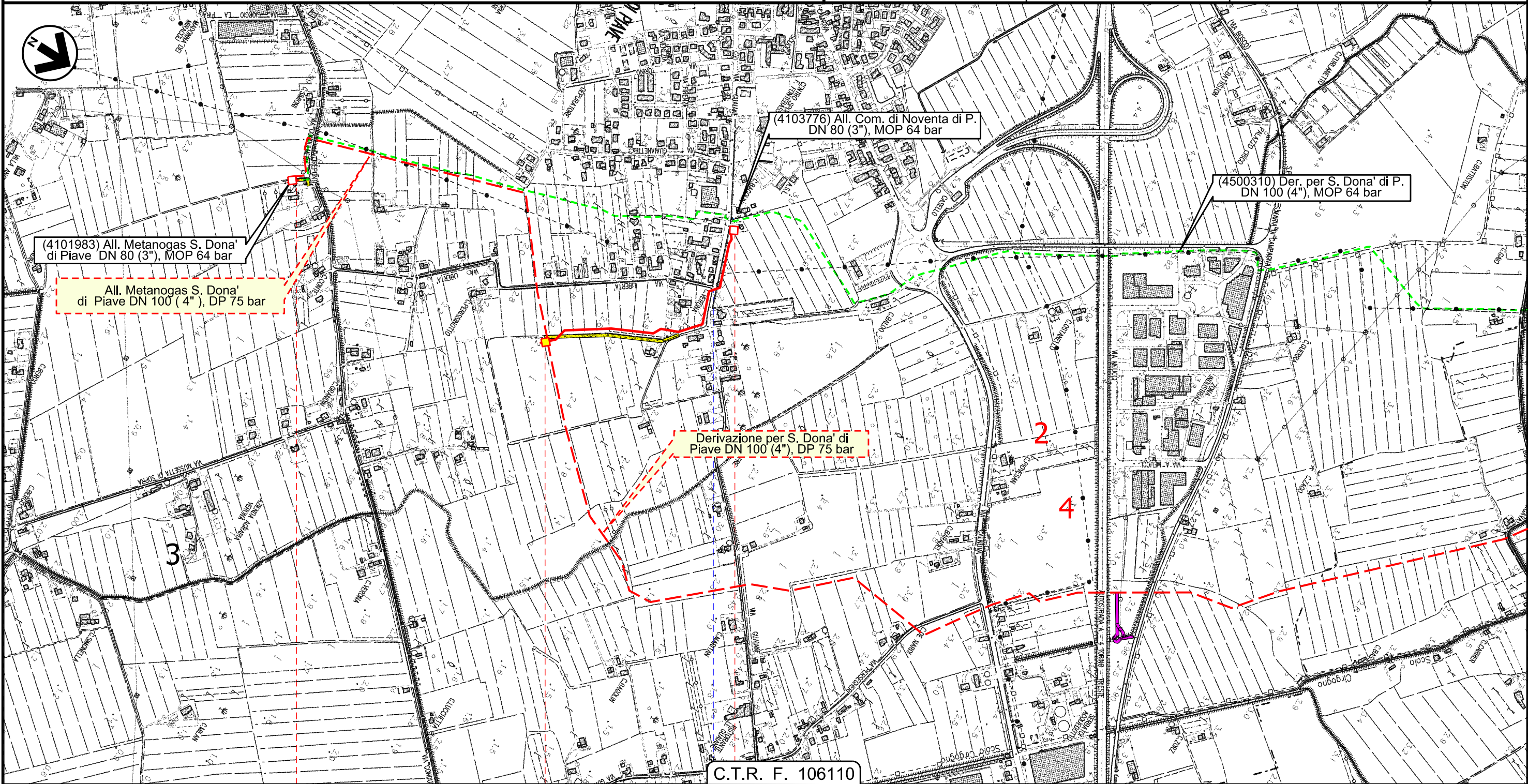

0 +680

NOVENTA DI PIAVE
VENEZIA



via Gualane

Il presente disegno e' di proprieta' aziendale - La Societa' tutela i propri diritti a termine di legge.

1	01/12/2017	EMISSIONE PER PERMESSI	F.FERIOZZI	G.MARINELLI	H.AIUDI
0	11/08/2017	EMISSIONE PER COMMENTI	F.FERIOZZI	G.MARINELLI	H.AIUDI
INDICE	DATA	REVISIONI	ELABORATO	VERIFICATO	APPROVATO
		PROGETTISTA 		Dis. 16-DT-D-5214 Comm. NR/17157	
Rif.TFM: 011-PJM5-005-16-DT-D-5214			Scala 1:10000		

LEGENDA

SIMBOLOGIA CARTOGRAFICA

- | | | | |
|--|---|--|---|
| | Metanodotto in progetto | | Altre condotte di terzi |
| | Altro Metanodotto in progetto | | Gallerie, Tunnel, Mini-Microtunnel, Raise Boring e T.O.C. |
| | Metanodotti in esercizio | | Impianti di linea in progetto |
| | Metanodotti da porre fuori esercizio e recuperare | | Impianti di linea su rete in esercizio |
| | Metanodotto di altro progetto | | Impianti di linea da porre fuori esercizio e recuperare |
| | Aree impianti stacco-terminale in progetto | | Strade di accesso provvisorio |
| | Aree impianti stacco-terminale esistenti | | Strada di accesso all'impianto |
| | Aree impianti di altro progetto | | Adeguamento strade esistenti |
| | | | Limite sovrapposizione fogli |

SIMBOLOGIA TEMATICA

- Sito archeologico Epoca Pre /Protostorica
- Sito archeologico Epoca Romana
- Sito archeologico Epoca Medievale
- Ricostruzione del sistema centuriale romano (da "Misurare la Terra: centuriazione e coloni nel mondo romano_il caso veneto; ed. Panini 1985)

SIMBOLOGIA MECCANICA

- Punto di intercettazione di linea (P.I.L.)
- Punto di intercettazione di derivazione importante (P.I.D.I.)
- Punto di intercettazione di derivazione semplice con stacco da P.I.L. (P.I.D.S.)
- Punto di intercettazione e derivazione semplice con stacco da Linea (P.I.D.S.)
- Punto di intercettazione con discaggio di allacciamento (P.I.D.A.)
- Punto predisposto per il discaggio di allacciamento (P.P.D.A.)
- Punto di sezionamento elettrico terminale (P.S.E.T.)
- Stazione predisposta per lancio e ricevimento PIG
- Impianto di riduzione/ regolazione della pressione

Progressiva chilometrica	N.
Comuni	
Province	
Impianti in progetto	
Attraversamenti	TIPOLOGIA ATTRAVERSATA (SS n. ##, corso d'acqua, ferrovia, ecc.)
Impianti esistenti e/o dismettere	

Il presente disegno e' di proprieta' aziendale - La Societa' tutela i propri diritti a termine di legge.