

COROGRAFIA

| | | | | | |
|--|------------|--|--|-------------|-----------|
| 1 | 30/11/2017 | EMISSIONE PER PERMESSI | F.VILLI | G.MARINELLI | H.D.AIUDI |
| 0 | 26/05/2017 | EMISSIONE PER VERIFICA DI FATTIBILITA' | E.MENGARELLI | G.MARINELLI | H.D.AIUDI |
| INDICE | DATA | REVISIONI | ELABORATO | VERIFICATO | APPROVATO |
| | | | PROGETTISTA Rif.TFM: 011-PJM5-005-21-DT-D-5202 | | |
| Inserimento PID1 su Der. per Udine DN 250 (10"), DP 64 (24) bar | | | Dis. 21-DT-D-5202 Fg. 1 di 3 | | |
| Strumenti di tutela e pianificazione nazionale | | | Comm. NR/17157 Sostituisce il Sostituito dal | | |
| INDICE | 1 | | | | |
| Scala | 1:5000 | | | | |

Inserimento PIDI su Der. per Udine
DN 250 (10"), DP 64 (24) bar

Strumenti di tutela e pianificazione nazionale

| | | | | | |
|--------|------------|--|-----------------|--------------|-----------|
| 1 | 30/11/2017 | EMISSIONE PER PERMESSI | F.VILLI | G.MARINELLI | H.D.AIUDI |
| 0 | 26/05/2017 | EMISSIONE PER VERIFICA DI FATTIBILITA' | E.MENGARELLI | G.MARINELLI | H.D.AIUDI |
| INDICE | DATA | REVISIONI | ELABORATO | VERIFICATO | APPROVATO |
| | | | PROGETTISTA | | |
| | | | Dis. | 21-DT-D-5202 | |
| | | | Comm. | NR/17157 | |

Foglio
2
di 3
Scala
1:5000

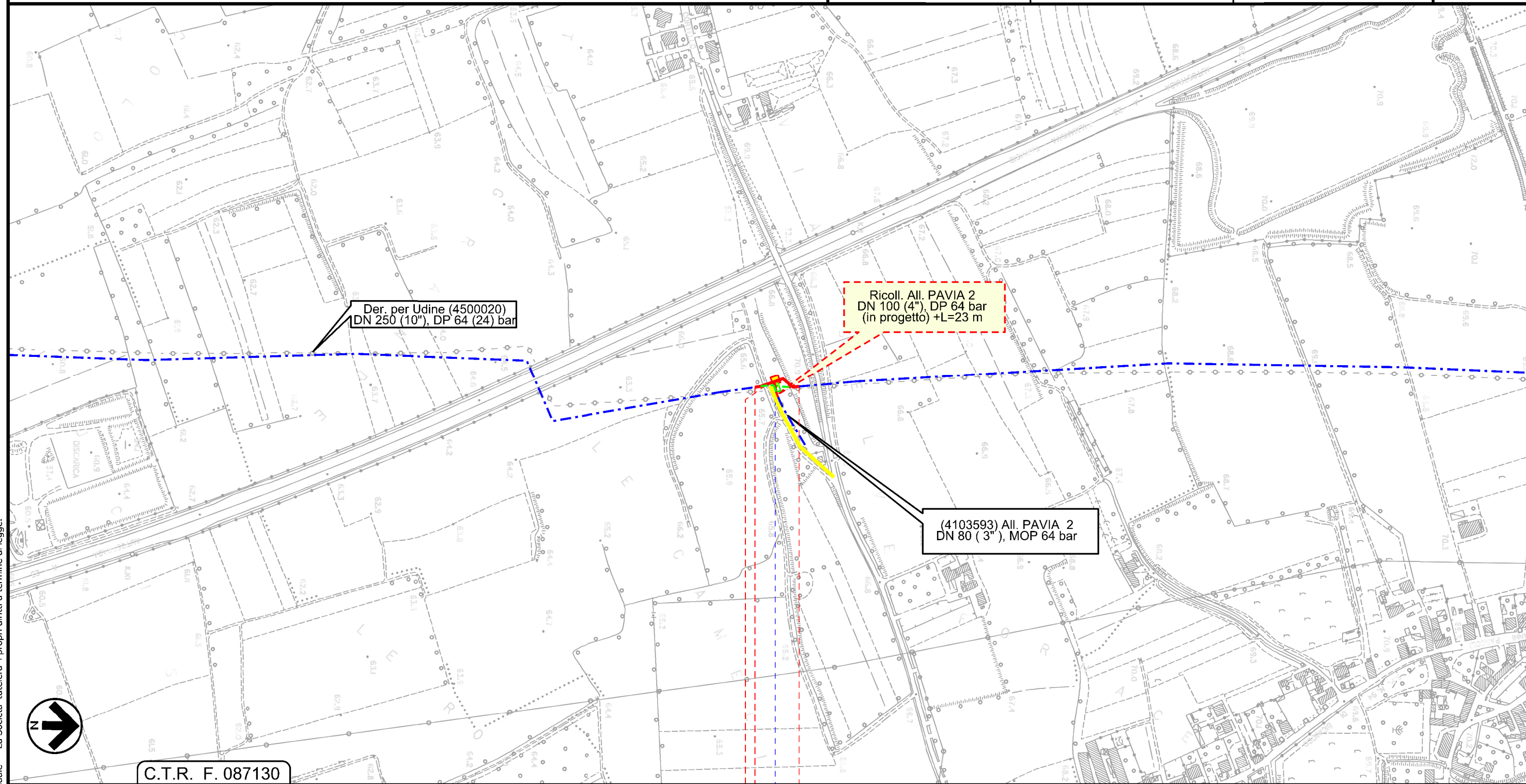

C.T.R. F. 087130

POZZUOLO DEL FRIULI
UDINE

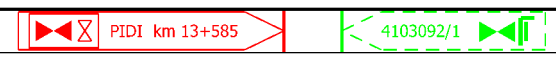

Nuova distanza da imp. precedente (4500020/2) km 3+851 Nuova distanza da imp. successivo (4500020/2.1) km 2+383

Il presente disegno e' di proprieta' aziendale - La Societa' tutelera' i propri diritti a termine di legge.

Inserimento PIDI su Der. per Udine
DN 250 (10"), DP 64 (24) bar

Strumenti di tutela e pianificazione nazionale

| | | | | | |
|--------|------------|--|---|--------------|-----------|
| 1 | 30/11/2017 | EMISSIONE PER PERMESSI | F.VILLI | G.MARINELLI | H.D.AIUDI |
| 0 | 26/05/2017 | EMISSIONE PER VERIFICA DI FATTIBILITA' | E.MENGARELLI | G.MARINELLI | H.D.AIUDI |
| INDICE | DATA | REVISIONI | ELABORATO | VERIFICATO | APPROVATO |
| | | | PROGETTISTA Rif.TFM: 011-PJM5-005-21-DT-D-5202 | | |
| | | | Dis. | 21-DT-D-5202 | |
| | | | Comm. | NR/17157 | |

Foglio
3
di 3
Scala
1:5000

LEGENDA

SIMBOLOGIA CARTOGRAFICA

- | | | | |
|--|---|--|---|
| | Metanodotto in progetto | | Altre condotte di terzi |
| | Altro Metanodotto in progetto | | Gallerie, Tunnel, Mini-Microtunnel, Raise Boring e T.O.C. |
| | Metanodotti in esercizio | | Impianti di linea in progetto |
| | Metanodotti da porre fuori esercizio e recuperare | | Impianti di linea su rete in esercizio |
| | Metanodotto di altro progetto | | Impianti di linea da porre fuori esercizio e recuperare |
| | Aree impianti stacco-terminale in progetto | | Strade di accesso provvisorio |
| | Aree impianti stacco-terminale esistenti | | Strada di accesso all'impianto |
| | Aree impianti di altro progetto | | Adeguamento strade esistenti |
| | | | Limite sovrapposizione fogli |

SIMBOLOGIA MECCANICA

- Punto di intercettazione di linea (P.I.L.)
- Punto di intercettazione di derivazione importante (P.I.D.I.)
- Punto di intercettazione di derivazione semplice con stacco da P.I.L. (P.I.D.S.)
- Punto di intercettazione e derivazione semplice con stacco da Linea (P.I.D.S.)
- Punto di intercettazione con discaggio di allacciamento (P.I.D.A.)
- Punto predisposto per il discaggio di allacciamento (P.P.D.A.)
- Punto di sezionamento elettrico terminale (P.S.E.T.)
- Stazione predisposta per lancio e ricevimento PIG
- Impianto di riduzione/regolazione della pressione

SIMBOLOGIA TEMATICA

RETE NATURA 2000

- Siti di importanza comunitaria (92/43/CEE)
- Zone di protezione speciale (79/409/CEE)

BENI CULTURALI E PAESAGGISTICI (D. Lgs. 42/04)

- Immobili ed aree di notevole interesse pubblico (art.136)

Aree tutelate per legge (Art. 142)

- Territori costieri (lett. a) e con termini ai laghi (lett. b) per una fascia di 300 m dalla linea di battigia.
Fiumi, torrenti e corsi d'acqua (lett. c) iscritti agli elenchi previsti dal T.U. approvato con R.D.1775 e relative sponde per una fascia di 150 m
- Territori ricoperti da foreste e boschi, ancorche' percorse dal fuoco, e quelli sottoposti a vincolo di rimboschimento (lett. g)

- Zone di interesse archeologico (lett. m)

AREE VINCOLATE AI SENSI DEL R.D. n.3267/1923

- Territori sottoposti a vincolo idrogeologico

| | |
|--|---|
| Progressiva chilometrica | N. |
| Comuni | |
| Province | |
| Impianti in progetto | TIPO - N. - Progr. km (IN PROGETTO) TIPO - N. (IN PROGETTO) TIPO - N. (ESISTENTE) TIPO - N. (DA DISMETTERE) |
| Attraversamenti | TIPOLOGIA ATTRAVERSATA (SS n. ##, corso d'acqua, ferrovia, ecc.) |
| Strade - Piste - Depositi prov. - Piazzole | ACCESSO IMPIANTI ADEGUAMENTI STRADE STRADE PROVVISORIE DEPOSITI TEMPORANEI Dn N. PIAZ. Pn |
| Fascia di lavoro | ALLARGATA RIDOTTA |