

COROGRAFIA

1	30/11/2017	EMISSIONE PER PERMESSI	F.VILLI	G.MARINELLI	H.D.AIUDI
0	26/05/2017	EMISSIONE PER VERIFICA FATTIBILITA'	E.MENGARELLI	G.MARINELLI	H.D.AIUDI
INDICE	DATA	REVISIONI	ELABORATO	VERIFICATO	APPROVATO
			PROGETTISTA Pif.TFM: 011-PJM5-005-20-DT-D-5203		
Met. MESTRE - TRIESTE tratto Gonars - Trieste DN 300/250 (12"/10"), DP 64 bar interventi per declassamento a 24 bar			Dis. 20-DT-D-5203 Fg. 1 di 11		
Strumenti di tutela e pianificazione regionale			Comm. NR/17157 Sostituisce il Sostituito dal		
INDICE	1				
Scala	1:10000				

Met. MESTRE - TRIESTE tratto Gonars - Trieste DN 300/250 (12"/10"), DP 64 bar
interventi per declassamento a 24 bar

Strumenti di tutela e pianificazione regionale

1	30/11/2017	EMISSIONE PER PERMESSI	F.VILLI	G.MARINELLI	H.D.AIUDI	Foglio 2 di 11 Scala 1:10000
0	26/05/2017	EMISSIONE PER VERIFICA FATTIBILITA'	E.MENGARELLI	G.MARINELLI	H.D.AIUDI	
INDICE	DATA	REVISIONI	ELABORATO	VERIFICATO	APPROVATO	
			PROGETTISTA 			Dis. 20-DT-D-5203
			Rif. FTM: 011-PJM5-005-20-DT-D-5203			Comm. NR/17157

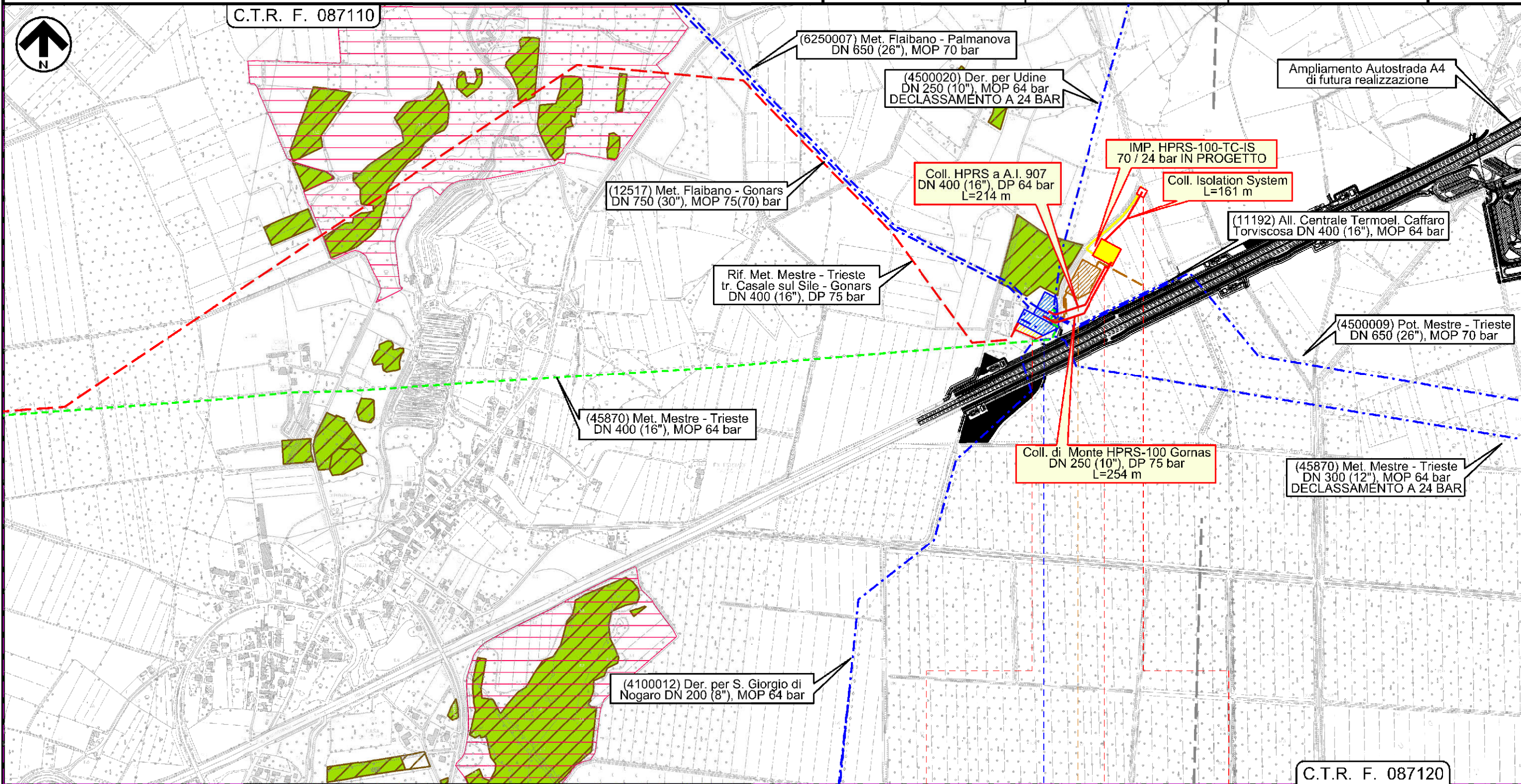

Il presente disegno e' di proprieta' aziendale - La Societa' tutela i propri diritti a termine di legge.

GONARS
UDINE

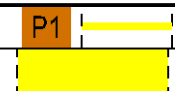

INTERVENTO n 1

Met. MESTRE - TRIESTE tratto Gonars - Trieste DN 300/250 (12"/10"), DP 64 bar interventi per declassamento a 24 bar

Strumenti di tutela e pianificazione regionale

1	30/11/2017	EMISSIONE PER PERMESSI	F.VILLI	G.MARINELLI	H.D.AIUDI	Foglio 3 di 11 Scala 1:10000
0	26/05/2017	EMISSIONE PER VERIFICA FATTIBILITA'	E.MENGARELLI	G.MARINELLI	H.D.AIUDI	
INDICE	DATA	REVISIONI	ELABORATO	VERIFICATO	APPROVATO	
			PROGETTISTA 			Dis. 20-DT-D-5203
			Rif. TFM: 011-PJM5-005-20-DT-D-5203			Comm. NR/17157

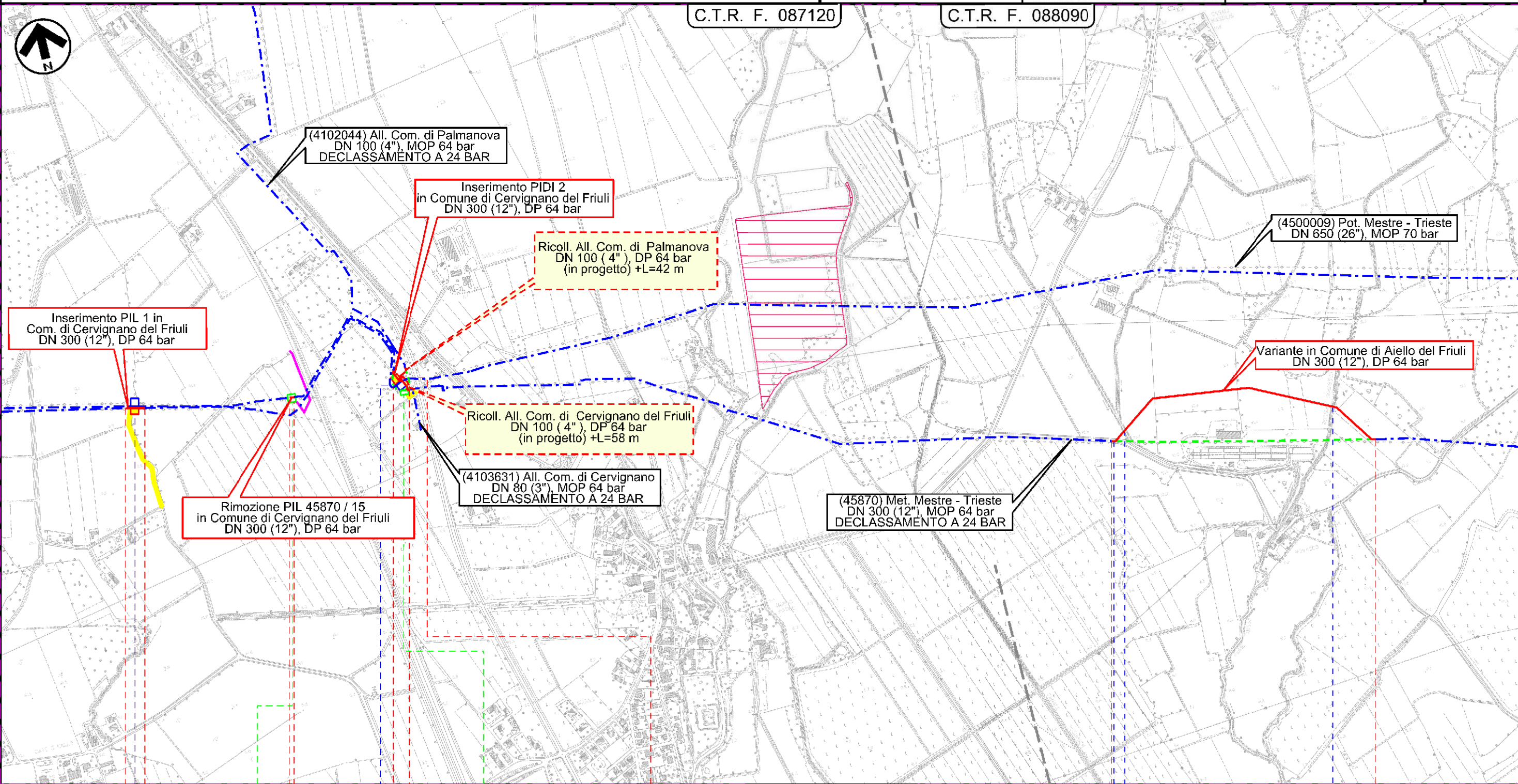

00+050	00+012	00+080	0	0+764
CERVIGNANO DEL FRIULI		CERVIGNANO DEL FRIULI		AIELLO DEL FRIULI
UDINE		UDINE		UDINE
◀ 4500009/9	▶ PIL n.1 km 5+160 (in ampliamento)	◀ 45870/15	▶ 45870 / 15 4103631 / 1 4102044 / 1	▶ PIDI n.2-TC km 6+025 (in ampliamento)
Strada Fondiaria		Canale Barisada		Roggia Sobresco
INTERVENTO n 2		INTERVENTO n 3		INTERVENTO n 4

Il presente disegno è di proprietà aziendale - La Società tutela i propri diritti a termine di legge.

Met. MESTRE - TRIESTE tratto Gonars - Trieste DN 300/250 (12"/10"), DP 64 bar
interventi per declassamento a 24 bar

Strumenti di tutela e pianificazione regionale

1	30/11/2017	EMISSIONE PER PERMESSI	F.VILLI	G.MARINELLI	H.D.AIUDI	Foglio 4 di 11 Scala 1:10000
0	26/05/2017	EMISSIONE PER VERIFICA FATTIBILITA'	E.MENGARELLI	G.MARINELLI	H.D.AIUDI	
INDICE	DATA	REVISIONI	ELABORATO	VERIFICATO	APPROVATO	
			PROGETTISTA 			Dis. 20-DT-D-5203
			Rif. TFM: 011-PJM5-005-20-DT-D-5203			Comm. NR/17157

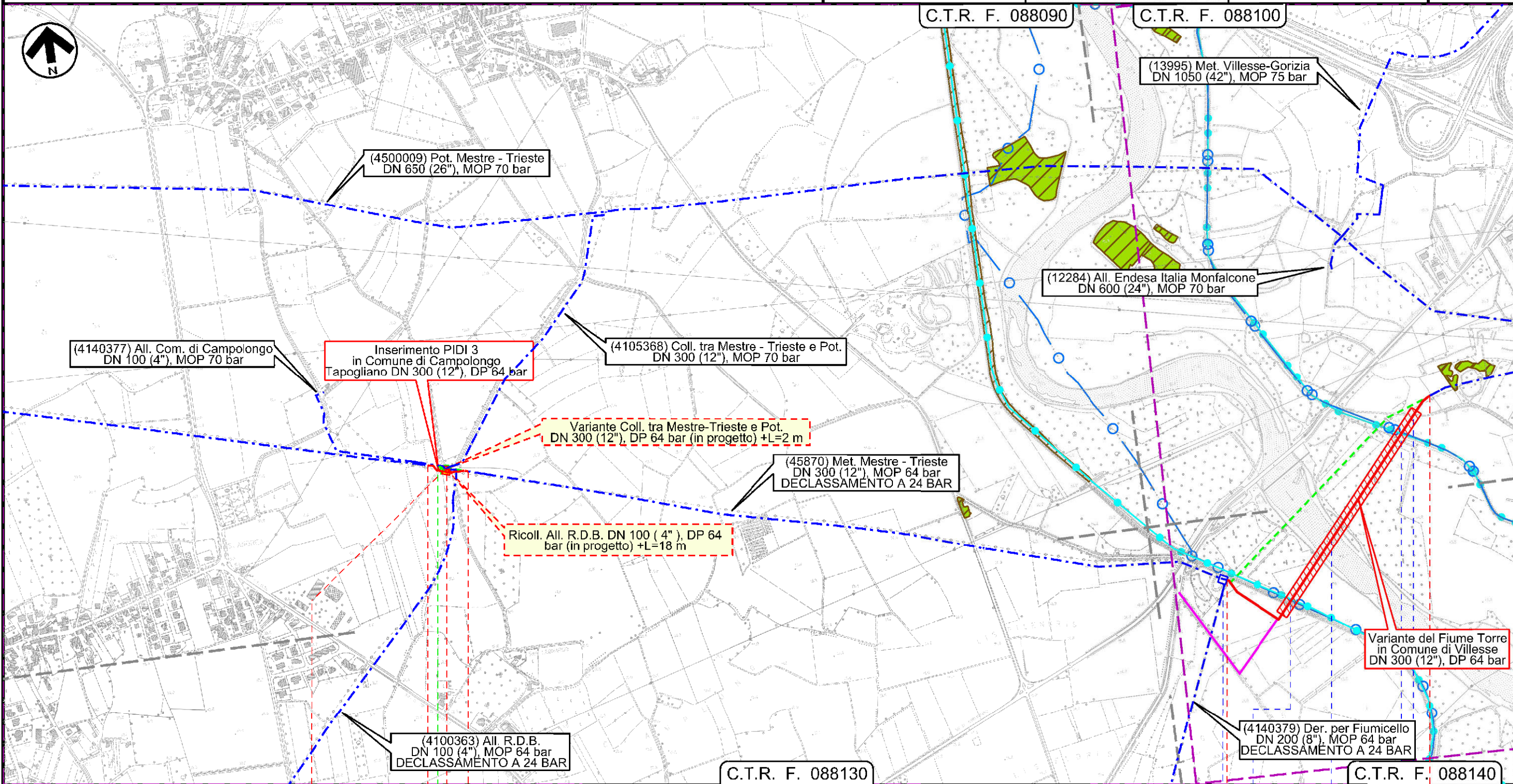

CAMPOLONGO TAPOGLIANO UDINE VILLESSE GORIZIA

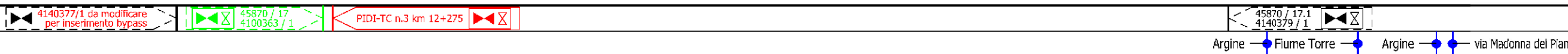

INTERVENTO n 5 INTERVENTO n 6

Il presente disegno è di proprietà aziendale - La Società tutela i propri diritti a termine di legge.

Met. MESTRE - TRIESTE tratto Gonars - Trieste DN 300/250 (12"/10"), DP 64 bar
interventi per declassamento a 24 bar

Strumenti di tutela e pianificazione regionale

1	30/11/2017	EMISSIONE PER PERMESSI	F.VILLI	G.MARINELLI	H.D.AIUDI	Foglio 5 di 11 Scala 1:10000
0	26/05/2017	EMISSIONE PER VERIFICA FATTIBILITA'	E.MENGARELLI	G.MARINELLI	H.D.AIUDI	
INDICE	DATA	REVISIONI	ELABORATO	VERIFICATO	APPROVATO	
			PROGETTISTA 			Dis. 20-DT-D-5203
			Rif. TFM: 011-PJM5-005-20-DT-D-5203			Comm. NR/17157

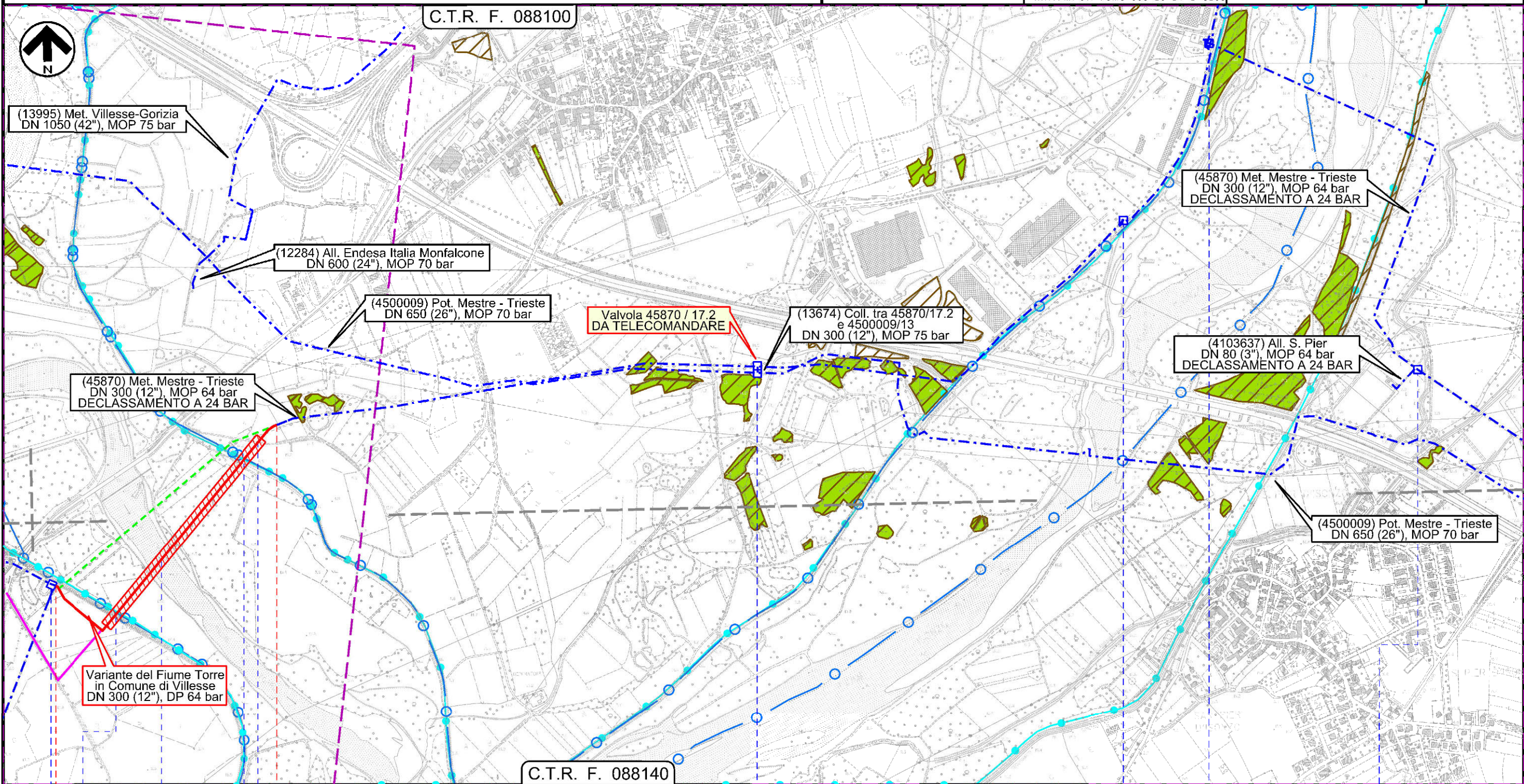

Il presente disegno è di proprietà aziendale - La Società tutela i propri diritti a termine di legge.

0 0+862

VILLESSE
GORIZIA

--	--	--	--	--	--	--	--	--	--

INTERVENTO n 7

Met. MESTRE - TRIESTE tratto Gonars - Trieste DN 300/250 (12"/10"), DP 64 bar
 interventi per declassamento a 24 bar

Strumenti di tutela e pianificazione regionale

1	30/11/2017	EMISSIONE PER PERMESSI	F.VILLI	G.MARINELLI	H.D.AIUDI
0	26/05/2017	EMISSIONE PER VERIFICA FATTIBILITA'	E.MENGARELLI	G.MARINELLI	H.D.AIUDI
INDICE	DATA	REVISIONI	ELABORATO	VERIFICATO	APPROVATO
			PROGETTISTA 		
			Dis.	20-DT-D-5203	
			Comm.	NR/17157	
			Rif. TFM: 011-PJM5-005-20-DT-D-5203		

Foglio
6
 di 11
 Scala
 1:10000

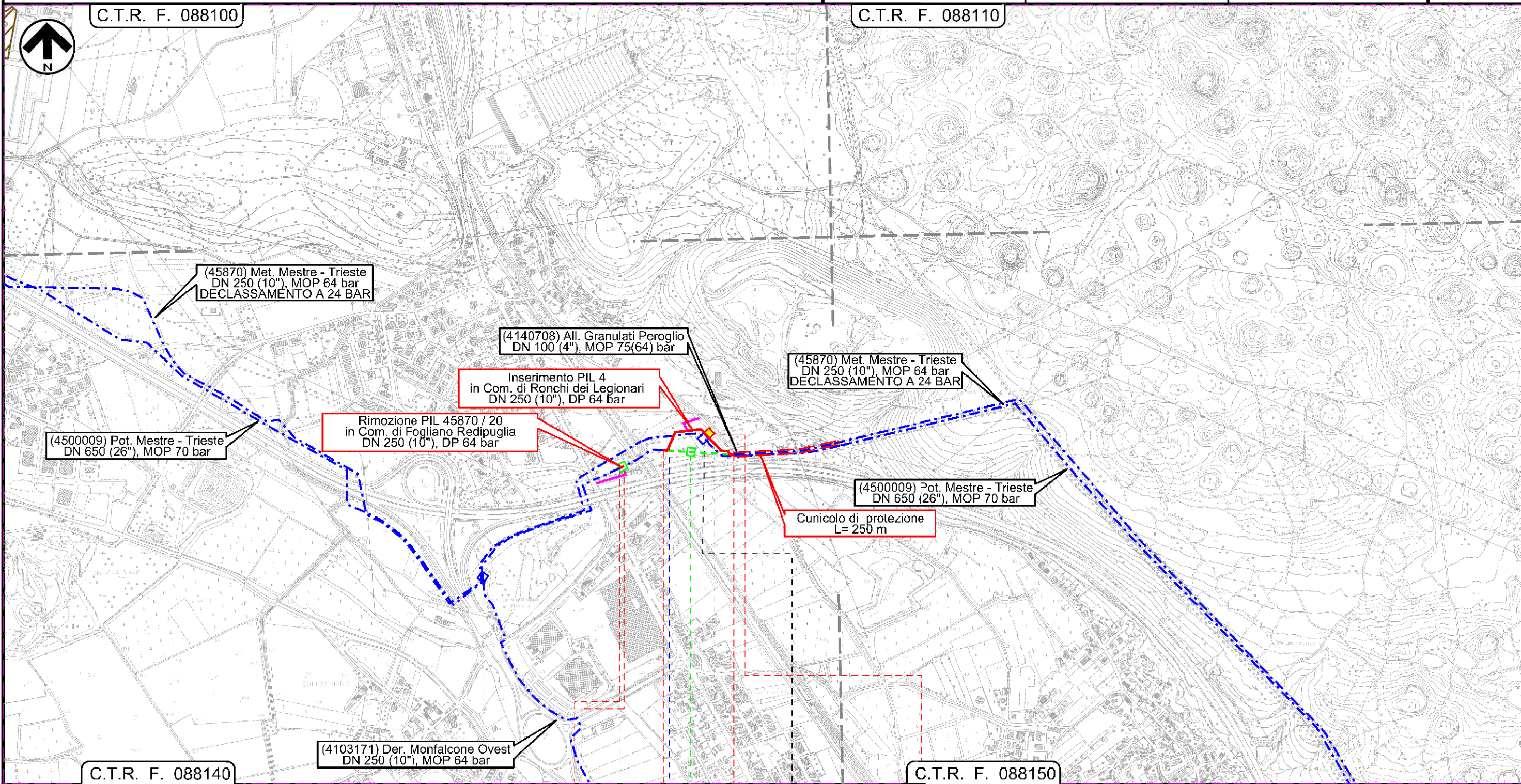

0 0+022 0 0+240

FOGLIANO REDIPUGLIA | RONCHI DEI LEGIONARI

GORIZIA

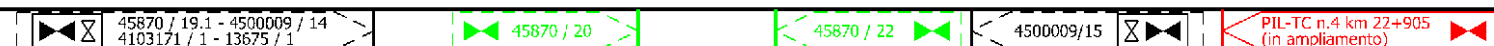

Oleodotto KRI SpA | Oleodotto KRI SpA

INTERVENTO n 8 | INTERVENTO n 9

Il presente disegno e' di proprieta' aziendale - La Societa' tutelera' i propri diritti a termine di legge.

Met. MESTRE - TRIESTE tratto Gonars - Trieste DN 300/250 (12"/10"), DP 64 bar
interventi per declassamento a 24 bar

Strumenti di tutela e pianificazione regionale

1	30/11/2017	EMISSIONE PER PERMESSI	F.VILLI	G.MARINELLI	H.D.AIUDI	Foglio 7 di 11 Scala 1:10000
0	26/05/2017	EMISSIONE PER VERIFICA FATTIBILITA'	E.MENGARELLI	G.MARINELLI	H.D.AIUDI	
INDICE	DATA	REVISIONI	ELABORATO	VERIFICATO	APPROVATO	
			PROGETTISTA 			Dis. 20-DT-D-5203
			Rif. TFM: 011-PJM5-005-20-DT-D-5203			Comm. NR/17157

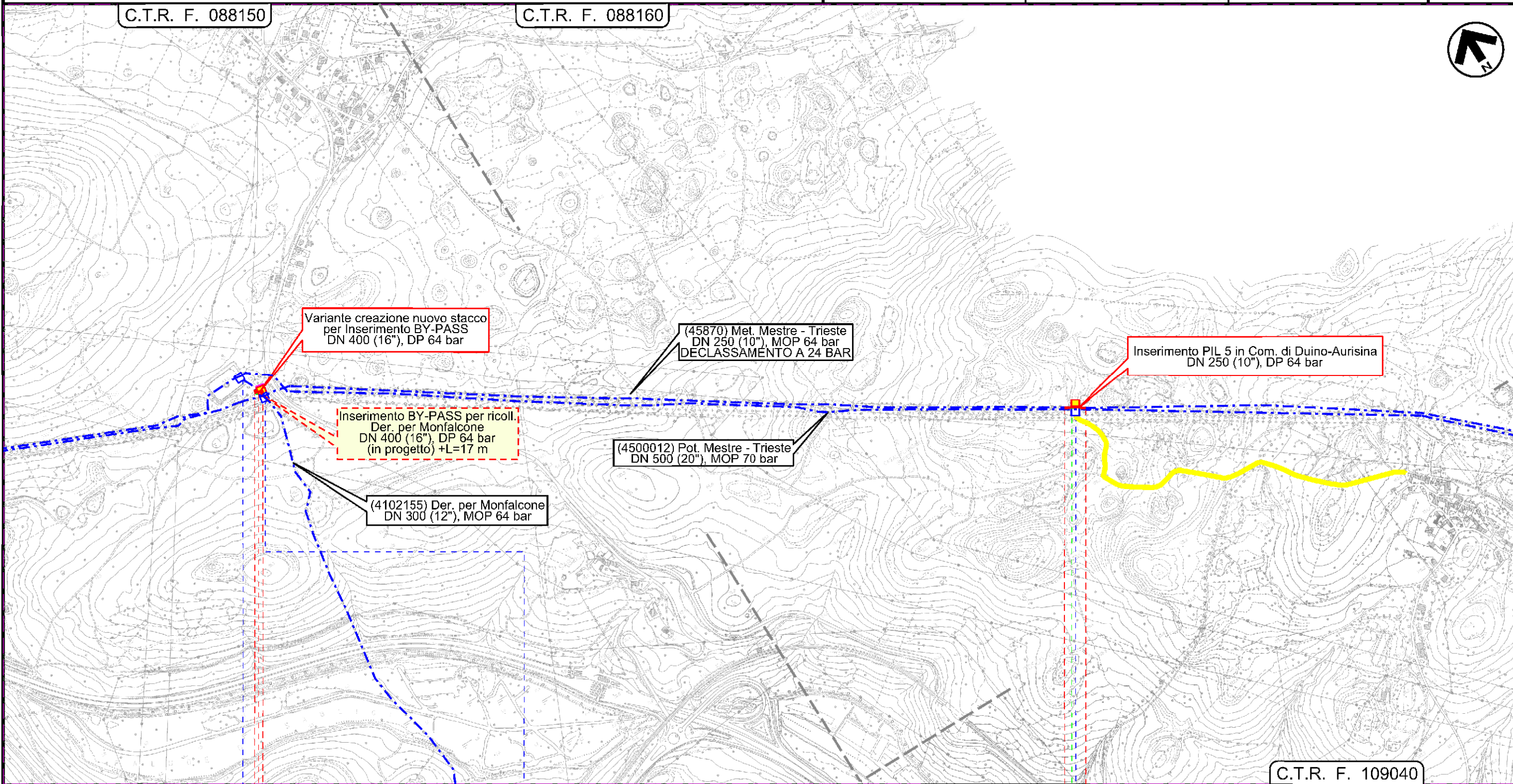

Il presente disegno e' di proprieta' aziendale - La Societa' tutela i propri diritti a termine di legge.

0+032		0+055	
DOBERDO' DEL LAGO		DUINO-AURISINA	
GORIZIA		TRIESTE	
 impianto n.899 4500009 / 15.1	 45870 / 24 - 4102155 / 1 ampliamento impianto per inserimento bypass	 45870 / 25	 PIL-TC n.5 km 32+670 (in ampliamento)
INTERVENTO n 10		INTERVENTO n 11	

Met. MESTRE - TRIESTE tratto Gonars - Trieste DN 300/250 (12"/10"), DP 64 bar
 interventi per declassamento a 24 bar

Strumenti di tutela e pianificazione regionale

1	30/11/2017	EMISSIONE PER PERMESSI	F.VILLI	G.MARINELLI	H.D.AIUDI	Foglio 8 di 11 Scala 1:10000	
0	26/05/2017	EMISSIONE PER VERIFICA FATTIBILITA'	E.MENGARELLI	G.MARINELLI	H.D.AIUDI		
INDICE	DATA	REVISIONI			ELABORATO	VERIFICATO	APPROVATO
SNAM RETE GAS		PROGETTISTA			Dis. 20-DT-D-5203		
C.T.R. F. 110010		Rif. TFM: 011-PJM5-005-20-DT-D-5203			Comm. NR/17157		

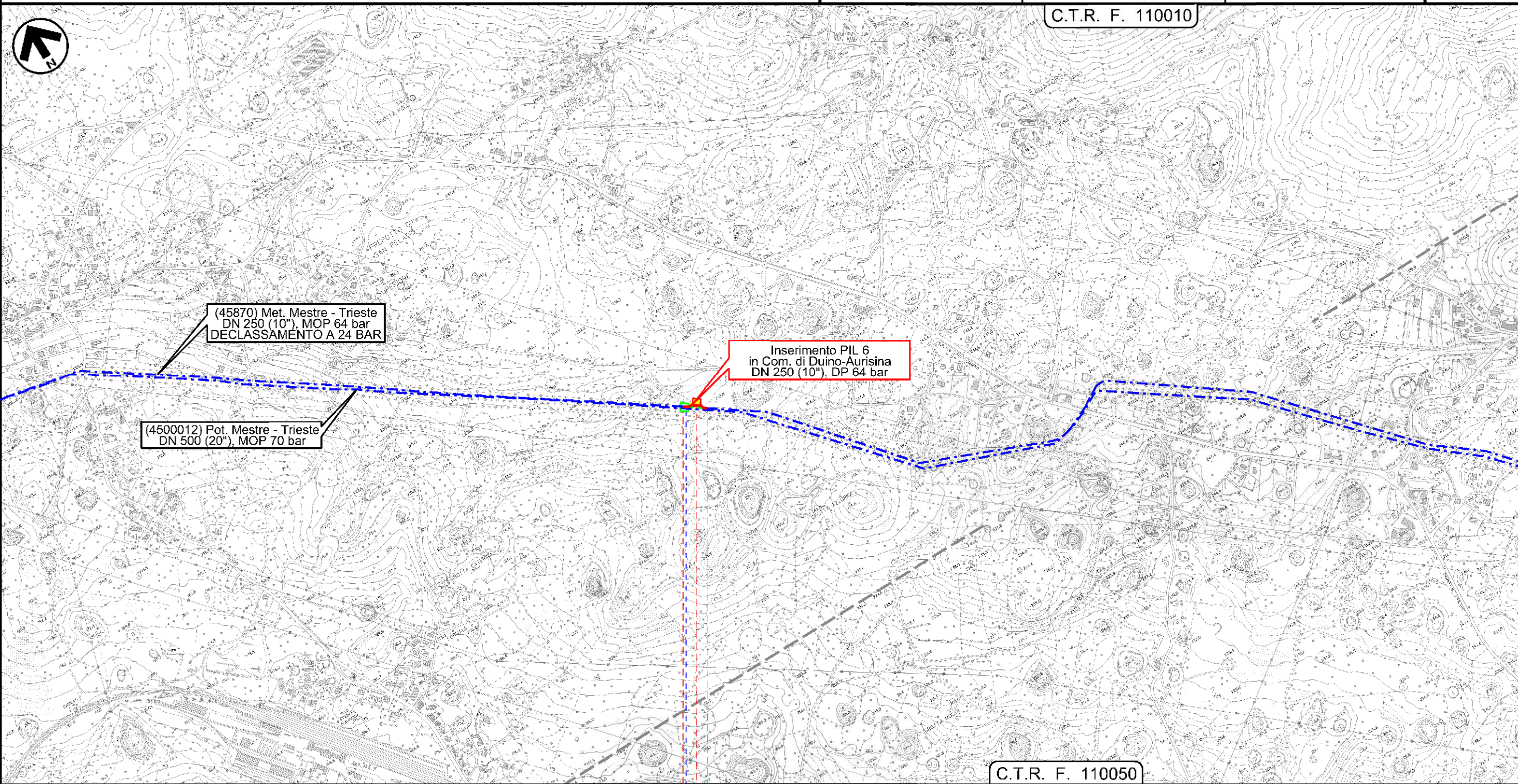

Il presente disegno e' di proprieta' aziendale - La Societa' tutela i propri diritti a termine di legge.

0 0+066
 DUINO-AURISINA
 TRIESTE



Met. MESTRE - TRIESTE tratto Gonars - Trieste DN 300/250 (12"/10"), DP 64 bar
interventi per declassamento a 24 bar

Strumenti di tutela e pianificazione regionale

1	30/11/2017	EMISSIONE PER PERMESSI	F.VILLI	G.MARINELLI	H.D.AIUDI	Foglio 9 di 11 Scala 1:10000
0	26/05/2017	EMISSIONE PER VERIFICA FATTIBILITA'	E.MENGARELLI	G.MARINELLI	H.D.AIUDI	
INDICE	DATA	REVISIONI	ELABORATO	VERIFICATO	APPROVATO	
			PROGETTISTA 			Dis. 20-DT-D-5203
			Rif. TFM: 011-PJM5-005-20-DT-D-5203			Comm. NR/17157

C.T.R. F. 110060

C.T.R. F. 110100

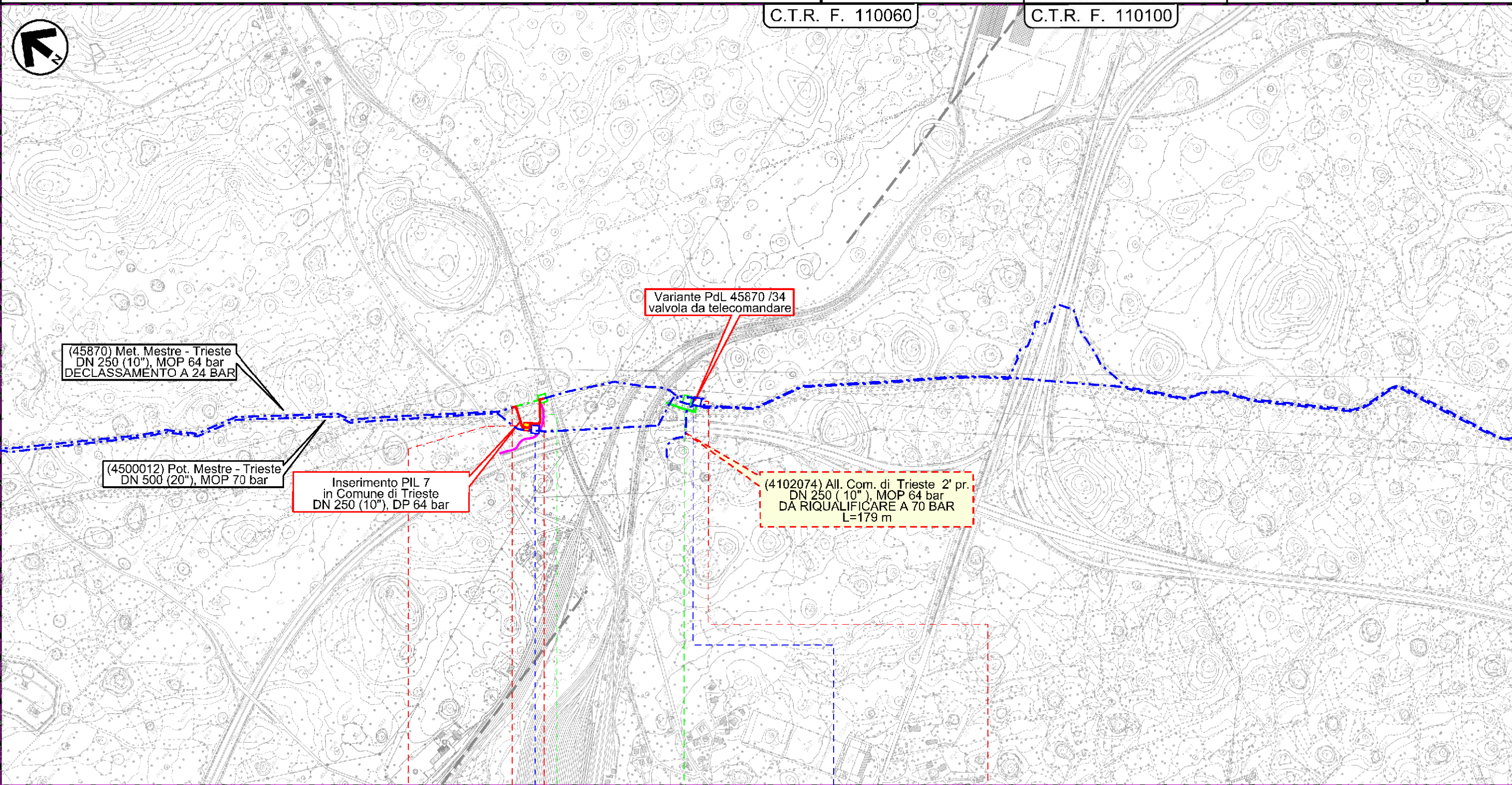

0 0+195

TRIESTE TRIESTE
TRIESTE TRIESTE

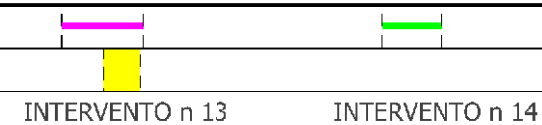
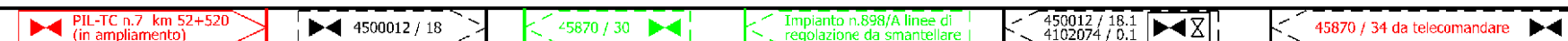

Il presente disegno e' di proprieta' aziendale - La Societa' tutela i propri diritti a termine di legge.

Met. MESTRE - TRIESTE tratto Gonars - Trieste DN 300/250 (12"/10"), DP 64 bar
interventi per declassamento a 24 bar

Strumenti di tutela e pianificazione regionale

1	30/11/2017	EMISSIONE PER PERMESSI	F.VILLI	G.MARINELLI	H.D.AIUDI	Foglio 10 di 11 Scala 1:10000
0	26/05/2017	EMISSIONE PER VERIFICA FATTIBILITA'	E.MENGARELLI	G.MARINELLI	H.D.AIUDI	
INDICE	DATA	REVISIONI	ELABORATO	VERIFICATO	APPROVATO	
			PROGETTISTA 			Dis. 20-DT-D-5203
			Rif. TFM: 011-PJM5-005-20-DT-D-5203			Comm. NR/17157

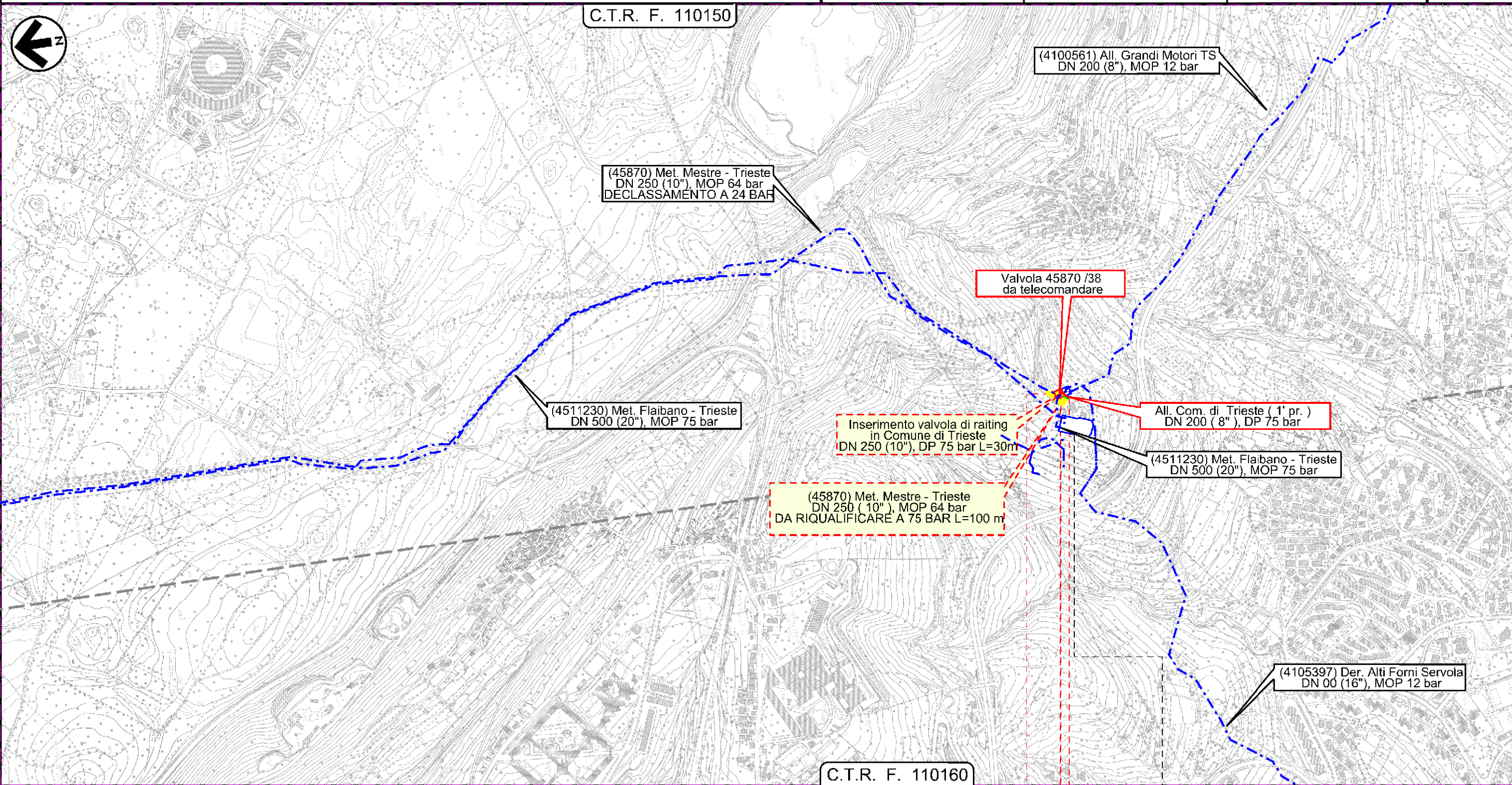

Il presente disegno e' di proprieta' aziendale - La Societa' tutelera' i propri diritti a termine di legge.

0+036
TRIESTE
TRIESTE



INTERVENTO n 15

1	30/11/2017	EMISSIONE PER PERMESSI	F.VILLI	G.MARINELLI	H.D.AIUDI
0	26/05/2017	EMISSIONE PER VERIFICA FATTIBILITA'	E.MENGARELLI	G.MARINELLI	H.D.AIUDI
INDICE	DATA	REVISIONI	ELABORATO	VERIFICATO	APPROVATO
			PROGETTISTA 		
			Dis.	20-DT-D-5203	
			Comm.	NR/17157	
			Rif. TFM: 011-PJM5-005-20-DT-D-5203		

LEGENDA

SIMBOLOGIA CARTOGRAFICA

	Metanodotto in progetto		Altre condotte di terzi
	Altro Metanodotto in progetto		Gallerie, Tunnel, Mini-Microtunnel, Raise Boring e T.O.C.
	Metanodotti in esercizio		Impianti di linea in progetto
	Metanodotti da porre fuori esercizio e recuperare		Impianti di linea su rete in esercizio
	Metanodotto di altro progetto		Impianti di linea da porre fuori esercizio e recuperare
	Aree impianti stacco-terminale in progetto		Strade di accesso provvisorio
	Aree impianti stacco-terminale esistenti		Strada di accesso all'impianto
	Aree impianti di altro progetto		Adeguamento strade esistenti
			Limite sovrapposizione fogli

SIMBOLOGIA MECCANICA

	Punto di intercettazione di linea (P.I.L.)
	Punto di intercettazione di derivazione importante (P.I.D.I.)
	Punto di intercettazione di derivazione semplice con stacco da P.I.L. (P.I.D.S.)
	Punto di intercettazione e derivazione semplice con stacco da Linea (P.I.D.S.)
	Punto di intercettazione con discaggio di allacciamento (P.I.D.A.)
	Punto predisposto per il discaggio di allacciamento (P.P.D.A.)
	Punto di sezionamento elettrico terminale (P.S.E.T.)
	Stazione predisposta per lancio e ricevimento PIG
	Impianto di riduzione/regolazione della pressione

SIMBOLOGIA TEMATICA

REGIONE FRIULI VENEZIA GIULIA
L.R. 9/2005 (Norme regionali per la tutela dei prati stabili naturali)

	Prati stabili (Banca Dati)
	Prati stabili (Inventario)

Legge regionale 30 settembre 1996, n. 42 – Norme in materia di parchi e riserve naturali regionali

	Biotopi (art. 4)
	ARIA – BUR (art. 5)
	ARIA – PRGC (art. 5)

Il presente disegno e' di proprieta' aziendale - La Societa' tutelera' i propri diritti a termine di legge.

Progressiva chilometrica	N.
Comuni	
Province	
Impianti in progetto	TIPO - N. - Progr. km (IN PROGETTO) TIPO - N. (IN PROGETTO) TIPO - N. (ESISTENTE) TIPO - N. (DA DISMETTERE)
Attraversamenti	TIPOLOGIA ATTRAVERSATA (SS n. RR, corso d'acqua, ferrovia, ecc.)
Strade - Piste - Depositi prov. - Piazzole	ACCESSO IMPIANTI ADEGUAMENTI STRADE STRADE PROVVISORIE DEPOSITI TEMPORANEI Pn N. PIAZ. Pn
Fascia di lavoro	ALLARGATA RIDOTTA
Numero Intervento	