



**COROGRAFIA**

1	01/12/2017	EMISSIONE PER PERMESSI	M.GIGLIOTTI	G.MARINELLI	H.D. AIUDI
0	08/09/2017	EMISSIONE PER COMMENTI	M.GIGLIOTTI	G.MARINELLI	H.D. AIUDI
INDICE	DATA	REVISIONI	ELABORATO	VERIFICATO	APPROVATO
			PROGETTISTA  Rif.TFM: 011-PJM5-005-81-DT-D-5200		
Dism. (4500020) tratto Der. per Udine DN 250 (10"), MOP 64 bar			Dis. 81-DT-D-5200 Fg. 1 di 3		
Tracciato di progetto			Comm. NR/17157 Sostituisce il ..... Sostituito dal .....		
INDICE	1				
Scala	1:5000				

Dism. (4500020) tratto Der. per Udine  
DN 250 (10"), MOP 64 bar

Tracciato di progetto

1	01/12/2017	EMMISSIONE PER PERMESSI	M.GIGLIOTTI	G.MARINELLI	H.D.AIUDI
0	08/09/2017	EMMISSIONE PER COMMENTI	M.GIGLIOTTI	G.MARINELLI	H.D.AIUDI
INDICE	DATA	REVISIONI	ELABORATO	VERIFICATO	APPROVATO
 SNAM RETE GAS			PROGETTISTA  techfem		
			Dis.	81-DT-D-5200	
			Comm.	NR/17157	
			Rif. TFM: 011-PJM5-005-81-DT-D-5200		

Foglio  
**2**  
di 3  
Scala  
1:5000

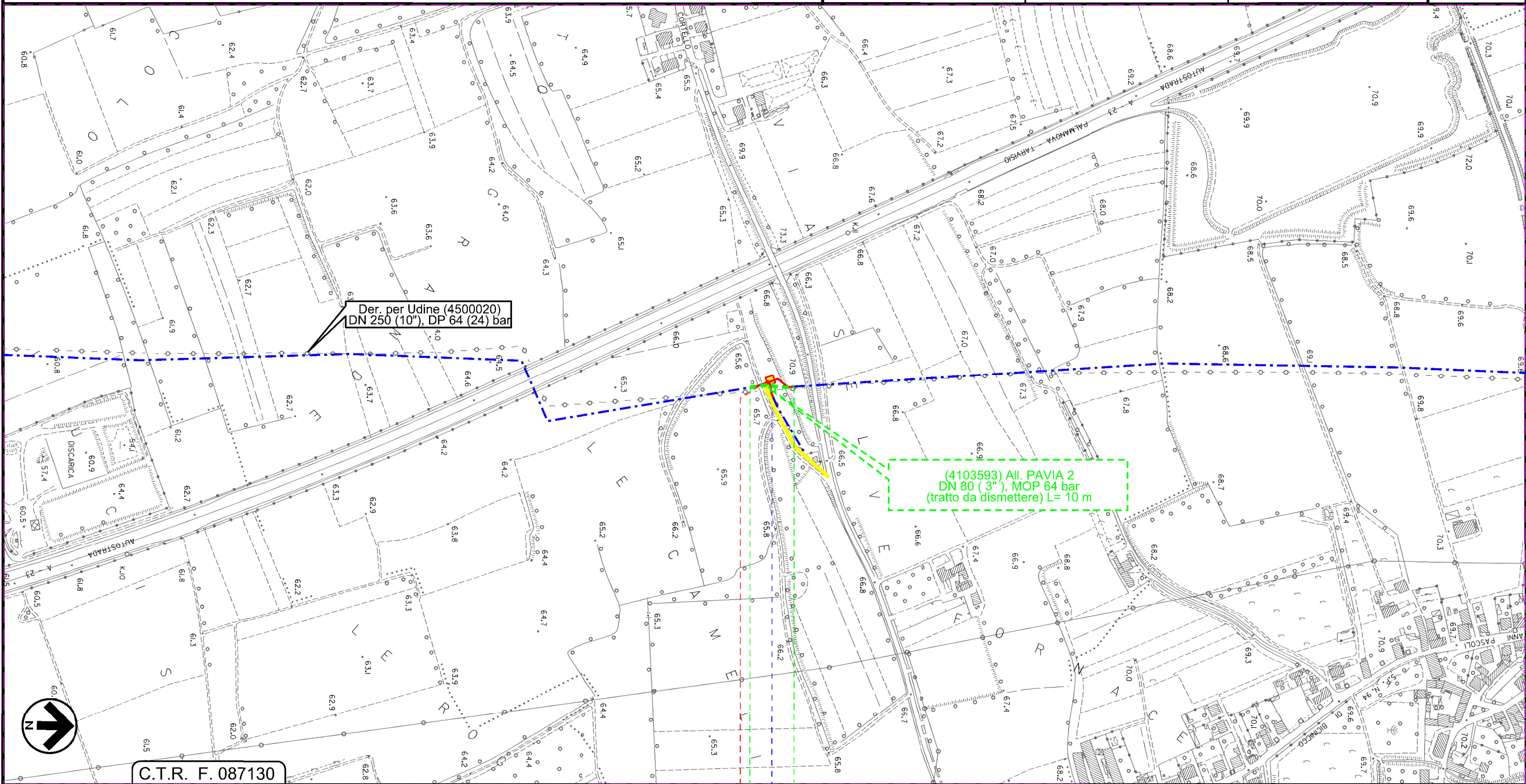

C.T.R. F. 087130

0 0+060

POZZUOLO DEL FRIULI

UDINE

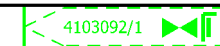

Il presente disegno e' di proprieta' aziendale - La Societa' tutela i propri diritti a termine di legge.

Nuova distanza da imp. precedente (4500020/2) km 3+851

Nuova distanza da imp. successivo (4500020/2.1) km 2+383

Dism. (4500020) tratto Der. per Udine  
DN 250 (10"), MOP 64 bar

Tracciato di progetto

1	01/12/2017	EMISSIONE PER PERMESSI	M.GIGLIOTTI	G.MARINELLI	H.D.AIUDI
0	08/09/2017	EMISSIONE PER COMMENTI	M.GIGLIOTTI	G.MARINELLI	H.D.AIUDI
INDICE	DATA	REVISIONI	ELABORATO	VERIFICATO	APPROVATO
			PROGETTISTA 		
			Dis.	81-DT-D-5200	
			Comm.	NR/17157	
			Rif. TFM: 011-PJM5-005-81-DT-D-5200		

Foglio  
**3**  
di 3  
Scala  
1:5000

LEGENDA

SIMBOLOGIA CARTOGRAFICA

- |  |   |  |   |
|--|---|--|---|
|  | Metanodotto in progetto                           |  | Altre condotte di terzi                                   |
|  | Altro Metanodotto in progetto                     |  | Gallerie, Tunnel, Mini-Microtunnel, Raise Boring e T.O.C. |
|  | Metanodotti in esercizio                          |  | Impianti di linea in progetto                             |
|  | Metanodotti da porre fuori esercizio e recuperare |  | Impianti di linea su rete in esercizio                    |
|  | Metanodotto di altro progetto                     |  | Impianti di linea da porre fuori esercizio e recuperare   |
|  | Aree impianti stacco-terminale in progetto        |  | Strade di accesso provvisorio                             |
|  | Aree impianti stacco-terminale esistenti          |  | Strada di accesso all'impianto                            |
|  | Aree impianti di altro progetto                   |  | Adeguamento strade esistenti                              |
|  |   |  | Limite sovrapposizione fogli                              |

SIMBOLOGIA MECCANICA

- Punto di intercettazione di linea (P.I.L.)
- Punto di intercettazione di derivazione importante (P.I.D.I.)
- Punto di intercettazione di derivazione semplice con stacco da P.I.L. (P.I.D.S.)
- Punto di intercettazione e derivazione semplice con stacco da Linea (P.I.D.S.)
- Punto di intercettazione con discaggio di allacciamento (P.I.D.A.)
- Punto predisposto per il discaggio di allacciamento (P.P.D.A.)
- Punto di sezionamento elettrico terminale (P.S.E.T.)
- Stazione predisposta per lancio e ricevimento PIG
- Impianto di riduzione/regolazione della pressione

Progressiva chilometrica	N.
Comuni	
Province	
Impianti in progetto	TIPO - N. - Progr. km (IN PROGETTO)                    TIPO - N. (IN PROGETTO)                    TIPO - N. (ESISTENTE)                    TIPO - N. (DA DISMETTERE)
Attraversamenti	TIPOLOGIA ATTRAVERSATA (SS n. ##, corso d'acqua, ferrovia, ecc.)
Strade - Piste - Depositi prov. - Piazzole	ACCESSO IMPIANTI                   ADEGUAMENTI STRADE                   STRADE PROVVISORIE                   DEPOSITI TEMPORANEI                   Dn                   N. PIAZ.                   Pn
Fascia di lavoro	ALLARGATA                   RIDOTTA

Il presente disegno e' di proprieta' aziendale - La Societa' tutelera' i propri diritti a termine di legge.