

**COROGRAFIA**

1	01/12/2017	EMISSIONE PER PERMESSI	M.GIGLIOTTI	G.MARINELLI	H.D. AIUDI
0	26/05/2017	EMISSIONE PER VERIFICA FATTIBILITA'	L.GAUDENZI	G.MARINELLI	H.D. AIUDI
INDICE	DATA	REVISIONI	ELABORATO	VERIFICATO	APPROVATO
			PROGETTISTA  Rif.TFM: 011-PJM5-005-20-DT-D-5201		
<b>MET. MESTRE - TRIESTE</b> tratto Gonars - Trieste DN 300/250 (12"/10"), DP 64 bar interventi per declassamento a 24 bar			Dis. 20-DT-D-5201 Fg. 1 di 11		
INDICE	1				
Scala	1:10000				
Interferenze nel territorio			Sostituisce il .....		
			Sostituito dal .....		



Met. MESTRE - TRIESTE tratto Gonars - Trieste DN 300/250 (12"/10"), DP 64 bar  
interventi per declassamento a 24 bar

Interferenze nel territorio

1	01/12/2017	EMISSIONE PER PERMESSI	M.GIGLIOTTI	G.MARINELLI	H.D.AIUDI
0	26/05/2017	EMISSIONE PER VERIFICA FATTIBILITA'	L.GAUDENZI	G.MARINELLI	H.D.AIUDI
INDICE	DATA	REVISIONI	ELABORATO	VERIFICATO	APPROVATO
			PROGETTISTA 		
Rif. TFM: 011-PJM5-005-20-DT-D-5201			Dis.	20-DT-D-5201	
			Comm.	NR/17157	

Foglio  
**2**  
di 11  
Scala  
1:10000

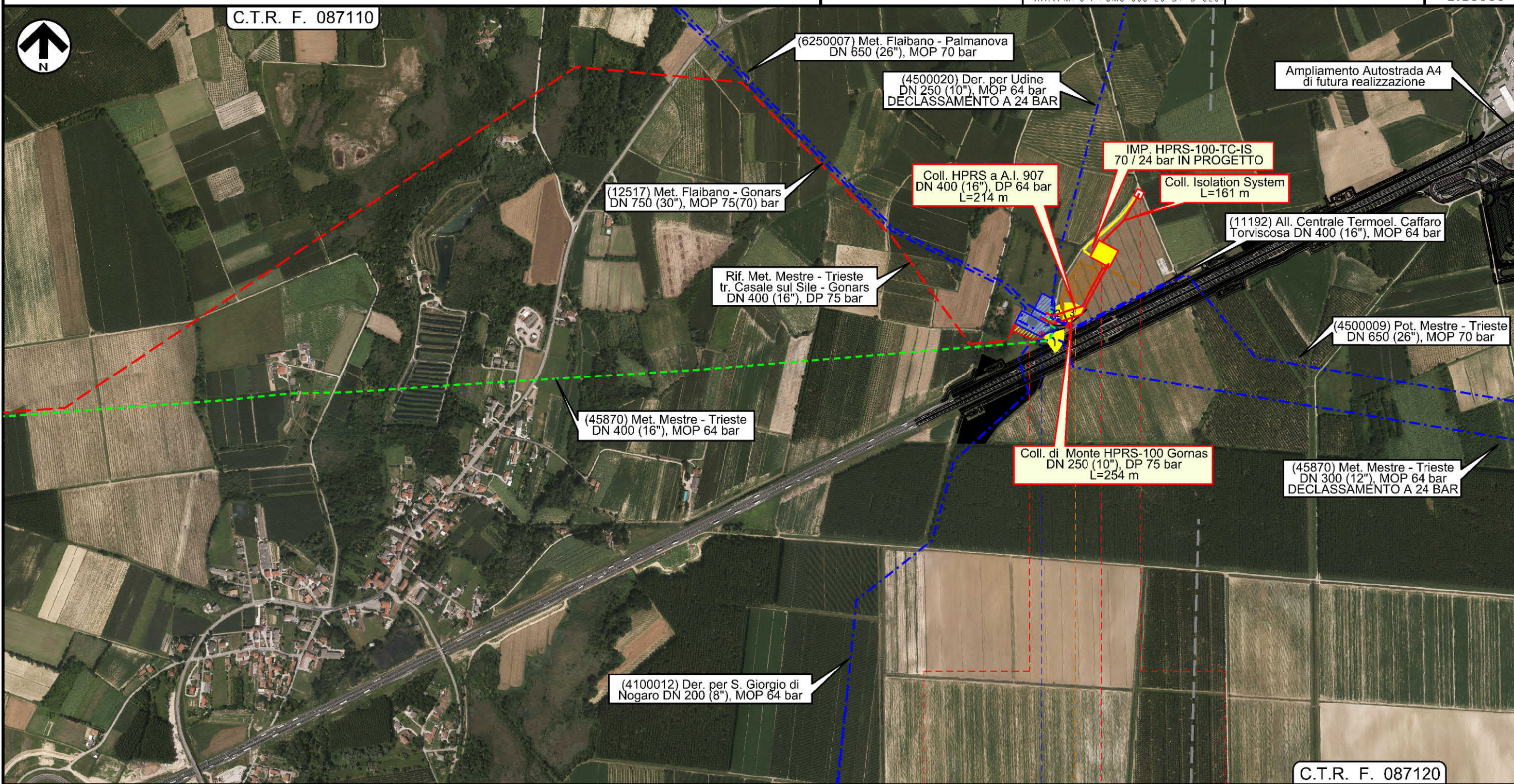

Il presente disegno e' di proprieta' aziendale - La Societa' tutela i propri diritti a termine di legge.

GONARS  
UDINE



P1

INTERVENTO n 1

Rif. Met. Mestre - Trieste tr. Casale sul Sile - Gonars vedi dis. 17157-10-DT-5200 | Met. Mestre - Trieste tr. Gonars - Trieste Interventi per declassamento a 24 bar



# Met. MESTRE - TRIESTE tratto Gonars - Trieste DN 300/250 (12"/10"), DP 64 bar interventi per declassamento a 24 bar

## Interferenze nel territorio

1	01/12/2017	EMISSIONE PER PERMESSI	M.GIGLIOTTI	G.MARINELLI	H.D.AIUDI	Foglio <b>3</b> di 11
0	26/05/2017	EMISSIONE PER VERIFICA FATTIBILITA'	L.GAUDENZI	G.MARINELLI	H.D.AIUDI	
INDICE	DATA	REVISIONI	ELABORATO	VERIFICATO	APPROVATO	Scala 1:10000
			PROGETTISTA 			Dis. 20-DT-D-5201
			Rif.TFM: 011-PJM5-005-20-DT-D-5201			Comm. NR/17157

C.T.R. F. 087120

C.T.R. F. 088090

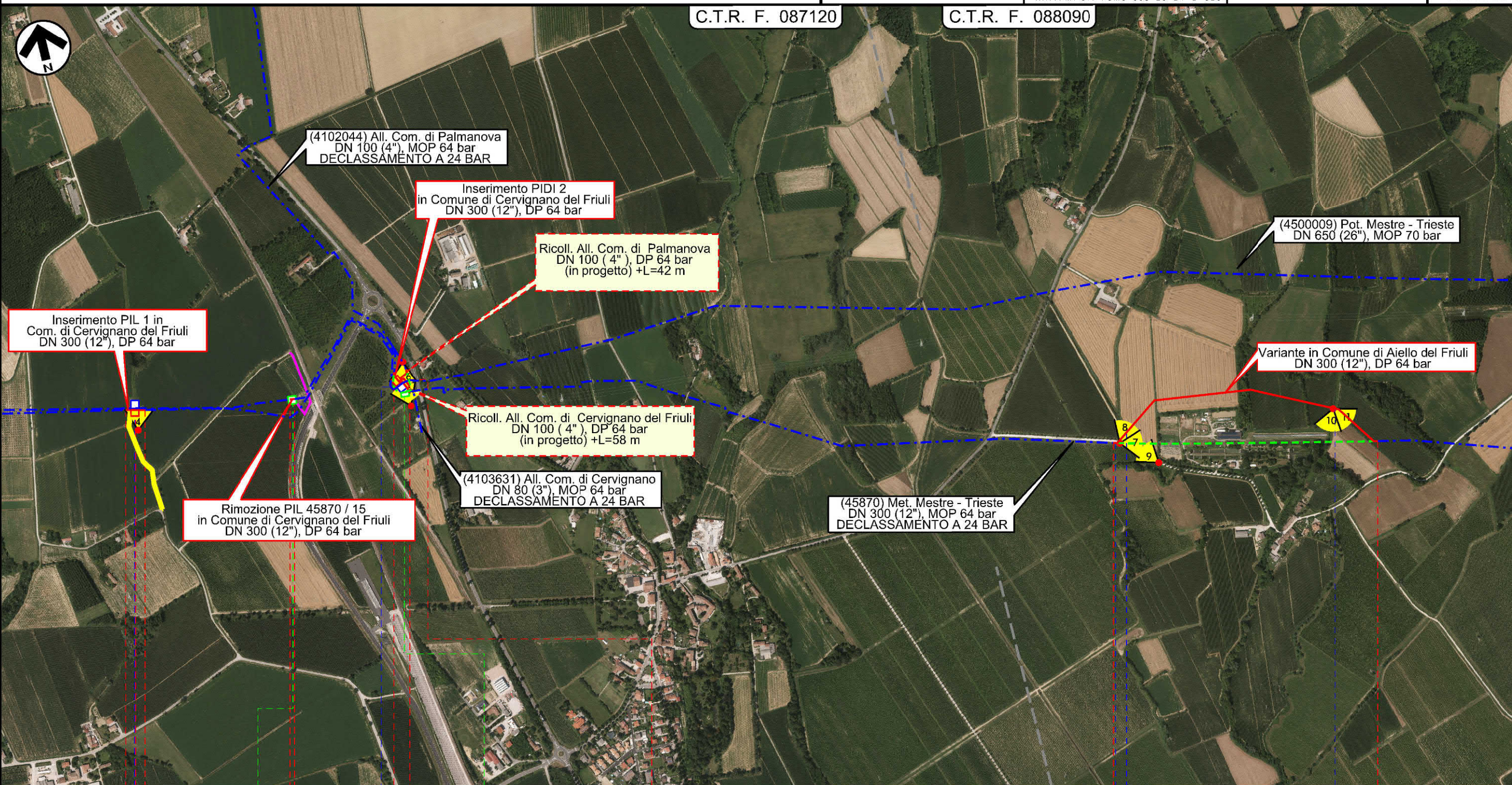

00+050      00+012      0 0+080      0      0+764

CERVIGNANO DEL FRIULI      CERVIGNANO DEL FRIULI

AIELLO DEL FRIULI

UDINE

UDINE

UDINE

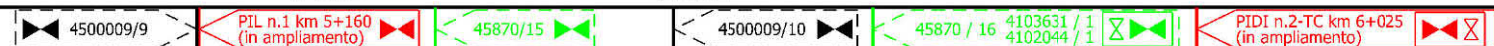

Strada Fondiaria      Canale Barisada      Roggia Sobresco

INTERVENTO n 2

INTERVENTO n 3

INTERVENTO n 4

Il presente disegno e' di proprieta' aziendale - La Societa' tutela i propri diritti a termine di legge.



Met. MESTRE - TRIESTE tratto Gonars - Trieste DN 300/250 (12"/10"), DP 64 bar  
interventi per declassamento a 24 bar

Interferenze nel territorio

1	01/12/2017	EMISSIONE PER PERMESSI	M.GIGLIOTTI	G.MARINELLI	H.D.AIUDI	Foglio <b>4</b> di 11 Scala 1:10000
0	26/05/2017	EMISSIONE PER VERIFICA FATTIBILITA'	L.GAUDENZI	G.MARINELLI	H.D.AIUDI	
INDICE	DATA	REVISIONI	ELABORATO	VERIFICATO	APPROVATO	
			PROGETTISTA 			Dis. 20-DT-D-5201
			Rif.TFM: 011-PJM5-005-20-DT-D-5201			Comm. NR/17157

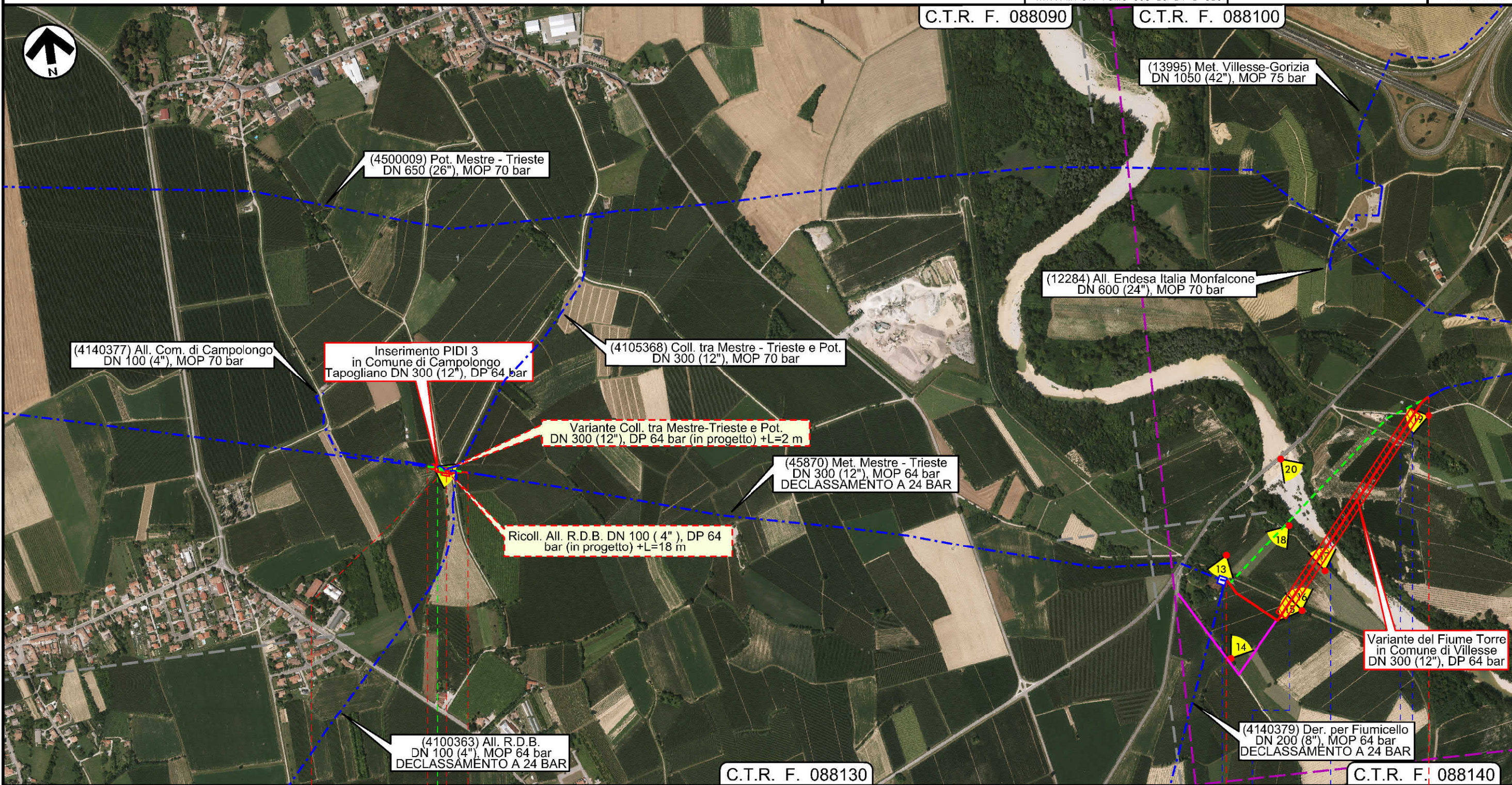

Il presente disegno e' di proprieta' aziendale - La Societa' tutela i propri diritti a termine di legge.

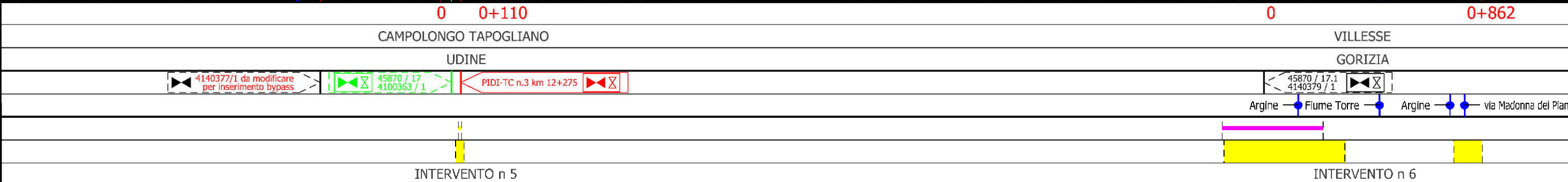



Met. MESTRE - TRIESTE tratto Gonars - Trieste DN 300/250 (12"/10"), DP 64 bar  
interventi per declassamento a 24 bar

1	01/12/2017	EMISSIONE PER PERMESSI	M.GIGLIOTTI	G.MARINELLI	H.D.AIUDI
0	26/05/2017	EMISSIONE PER VERIFICA FATTIBILITA'	L.GAUDENZI	G.MARINELLI	H.D.AIUDI
INDICE	DATA	REVISIONI	ELABORATO	VERIFICATO	APPROVATO
			PROGETTISTA 		
			Dis.	20-DT-D-5201	
			Comm.	NR/17157	
			Rif. TFM: 011-PJM5-005-20-DT-D-5201		

Foglio  
**5**  
di 11  
Scala  
1:10000

Interferenze nel territorio

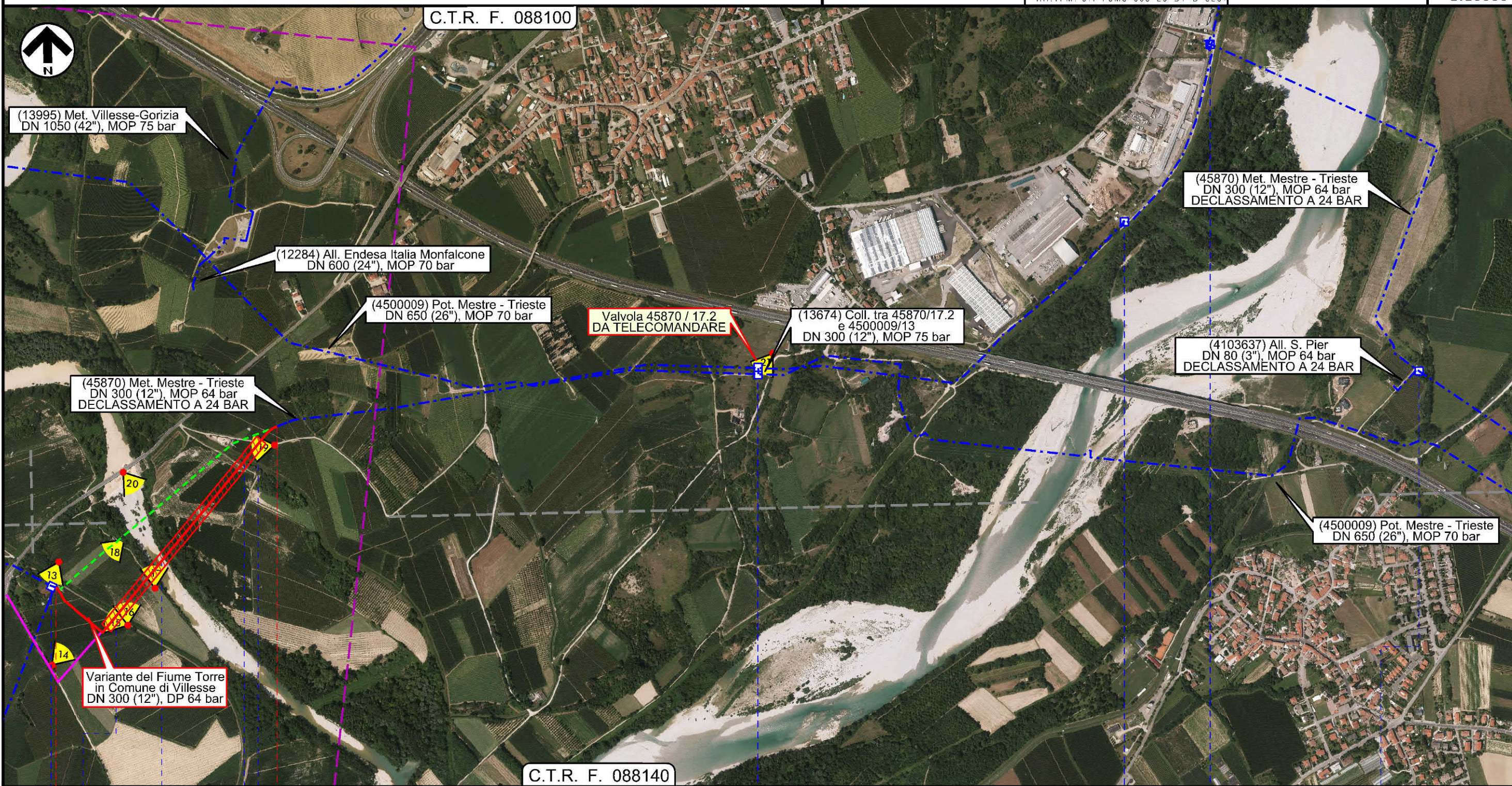

Il presente disegno e' di proprieta' aziendale - La Societa' tutelera' i propri diritti a termine di legge.

0                      0+862

VILLESSE  
GORIZIA



INTERVENTO n 7



Met. MESTRE - TRIESTE tratto Gonars - Trieste DN 300/250 (12"/10"), DP 64 bar  
interventi per declassamento a 24 bar

Interferenze nel territorio

1	01/12/2017	EMISSIONE PER PERMESSI	M.GIGLIOTTI	G.MARINELLI	H.D.AIUDI
0	26/05/2017	EMISSIONE PER VERIFICA FATTIBILITA'	L.GAUDENZI	G.MARINELLI	H.D.AIUDI
INDICE	DATA	REVISIONI	ELABORATO	VERIFICATO	APPROVATO
			PROGETTISTA 		
			Dis.	20-DT-D-5201	
			Comm.	NR/17157	
			Rif. TFM: 011-PJM5-005-20-DT-D-5201		

Foglio  
**6**  
di 11  
Scala  
1:10000



0 0+022 0 0+240  
FOGLIANO REDIPUGLIA | RONCHI DEI LEGIONARI

GORIZIA



Oleodotto KRI SpA      Oleodotto KRI SpA

INTERVENTO n 8      INTERVENTO n 9

Il presente disegno e' di proprieta' aziendale - La Societa' tutelera' i propri diritti a termine di legge.



Met. MESTRE - TRIESTE tratto Gonars - Trieste DN 300/250 (12"/10"), DP 64 bar  
interventi per declassamento a 24 bar

1	01/12/2017	EMISSIONE PER PERMESSI	M.GIGLIOTTI	G.MARINELLI	H.D.AIUDI
0	26/05/2017	EMISSIONE PER VERIFICA FATTIBILITA'	L.GAUDENZI	G.MARINELLI	H.D.AIUDI
INDICE	DATA	REVISIONI	ELABORATO	VERIFICATO	APPROVATO
			PROGETTISTA 		
			Dis.	20-DT-D-5201	
			Comm.	NR/17157	
			Rif.TFM: 011-PJM5-005-20-DT-D-5201		

Foglio  
**7**  
di 11  
Scala  
1:10000

Interferenze nel territorio

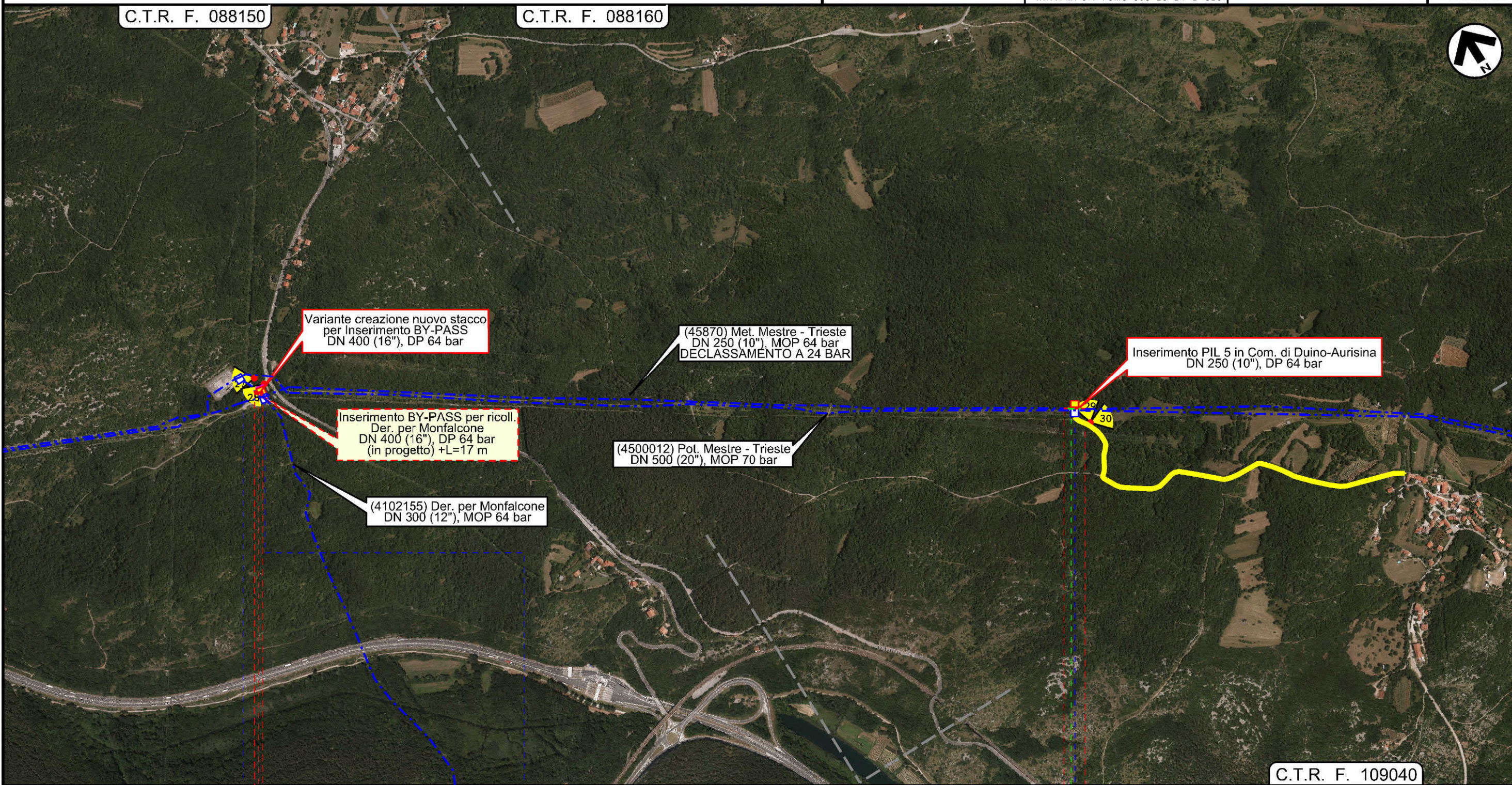

0 0+032

DOBERDO' DEL LAGO

GORIZIA

impianto n.899  
4500009 / 15.1

45870 / 24 - 4102155 / 1 ampliamento  
impianto per inserimento bypass

impianto  
45870/24

0 0+055

DUINO-AURISINA

TRIESTE

45870 / 25

PIL-TC n.5 km 32+670  
(in ampliamento)

INTERVENTO n 10

INTERVENTO n 11

Il presente disegno e' di proprieta' aziendale - La Societa' tutelera' i propri diritti a termine di legge.



Met. MESTRE - TRIESTE tratto Gonars - Trieste DN 300/250 (12"/10"), DP 64 bar  
interventi per declassamento a 24 bar

Interferenze nel territorio

1	01/12/2017	EMISSIONE PER PERMESSI	M.GIGLIOTTI	G.MARINELLI	H.D.AIUDI
0	26/05/2017	EMISSIONE PER VERIFICA FATTIBILITA'	L.GAUDENZI	G.MARINELLI	H.D.AIUDI
INDICE	DATA	REVISIONI	ELABORATO	VERIFICATO	APPROVATO
			PROGETTISTA 		
			Dis.	20-DT-D-5201	
			Comm.	NR/17157	

Foglio  
**8**  
di 11  
Scala  
1:10000

C.T.R. F. 110010

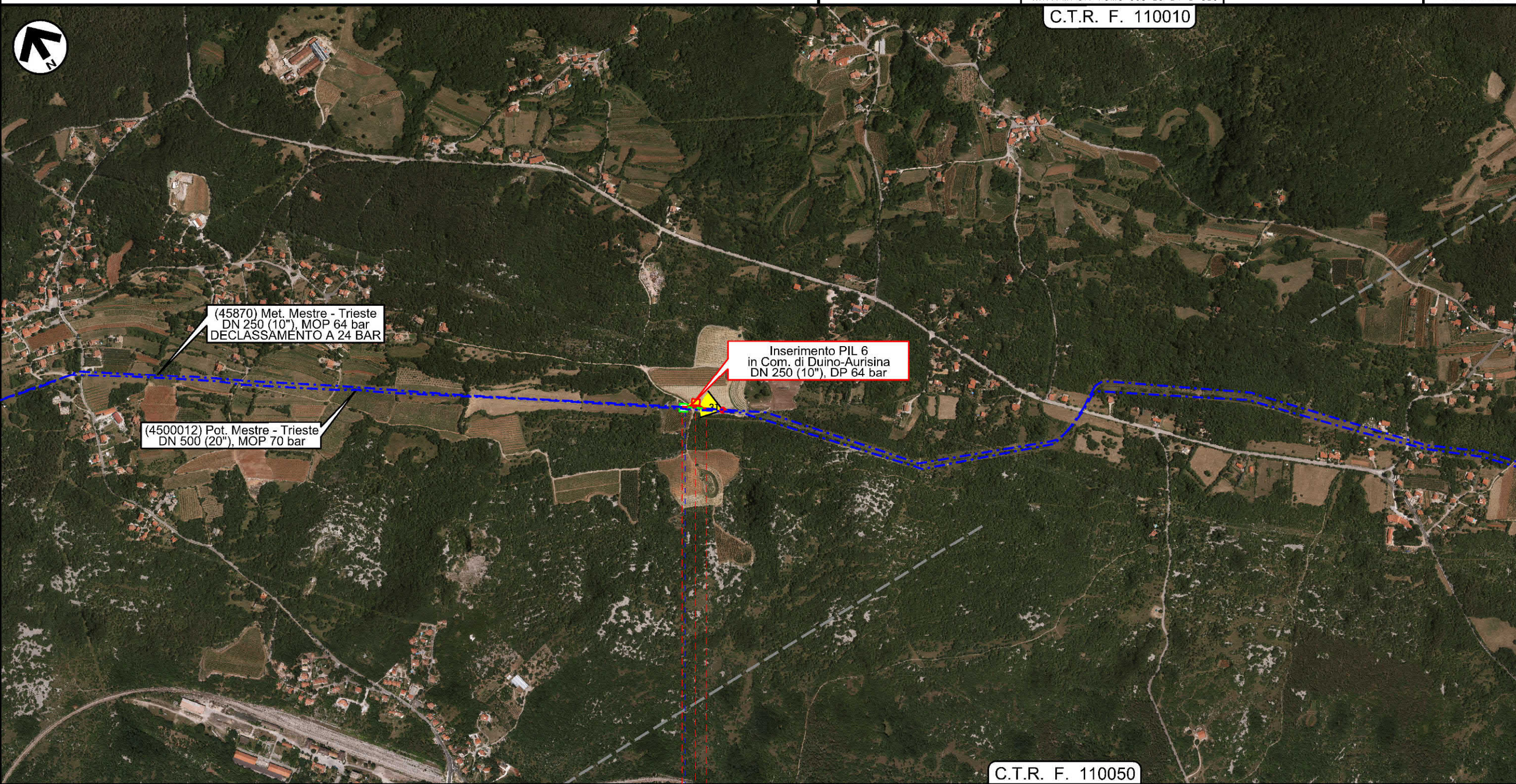

0 0+066

DUINO-AURISINA

TRIESTE



INTERVENTO n 12

Il presente disegno e' di proprieta' aziendale - La Societa' tutela i propri diritti a termine di legge.



Met. MESTRE - TRIESTE tratto Gonars - Trieste DN 300/250 (12"/10"), DP 64 bar  
interventi per declassamento a 24 bar

Interferenze nel territorio

1	01/12/2017	EMISSIONE PER PERMESSI	M.GIGLIOTTI	G.MARINELLI	H.D.AIUDI
0	26/05/2017	EMISSIONE PER VERIFICA FATTIBILITA'	L.GAUDENZI	G.MARINELLI	H.D.AIUDI
INDICE	DATA	REVISIONI	ELABORATO	VERIFICATO	APPROVATO
			PROGETTISTA 		
			Dis.	20-DT-D-5201	
			Comm.	NR/17157	
			Rif. TFM: 011-PJM5-005-20-DT-D-5201		

Foglio  
**9**  
di 11  
Scala  
1:10000

C.T.R. F. 110060

C.T.R. F. 110100

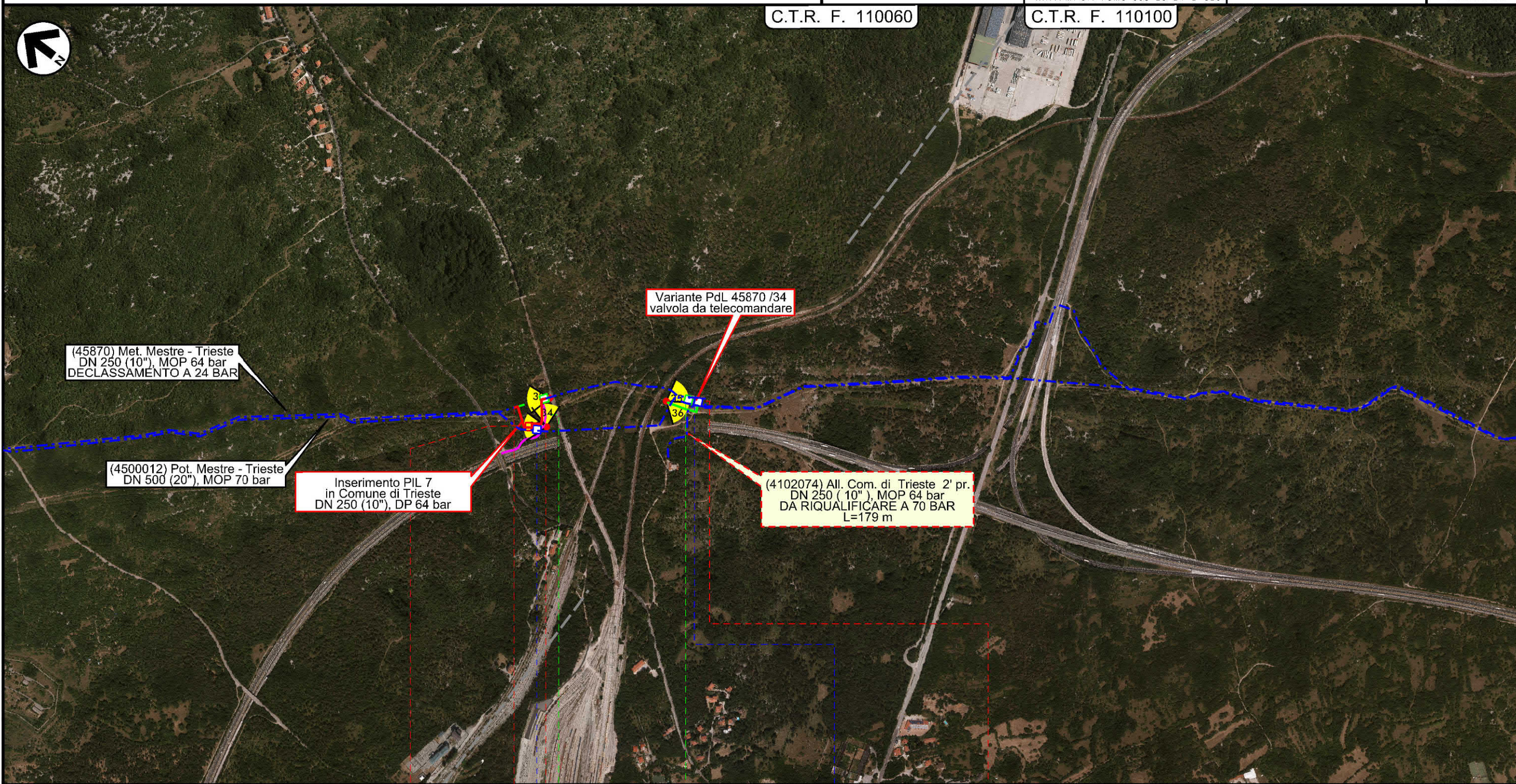

0 0+195

TRIESTE TRIESTE  
TRIESTE TRIESTE

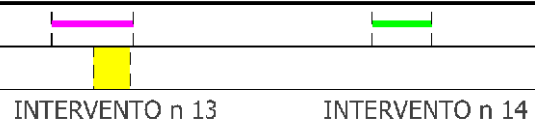

Il presente disegno e' di proprieta' aziendale - La Societa' tutela i propri diritti a termine di legge.



Met. MESTRE - TRIESTE tratto Gonars - Trieste DN 300/250 (12"/10"), DP 64 bar  
interventi per declassamento a 24 bar

Interferenze nel territorio

1	01/12/2017	EMISSIONE PER PERMESSI	M.GIGLIOTTI	G.MARINELLI	H.D.AIUDI
0	26/05/2017	EMISSIONE PER VERIFICA FATTIBILITA'	L.GAUDENZI	G.MARINELLI	H.D.AIUDI
INDICE	DATA	REVISIONI	ELABORATO	VERIFICATO	APPROVATO
			PROGETTISTA 		
			Dis.	20-DT-D-5201	
			Comm.	NR/17157	
			Rif.TFM: 011-PJM5-005-20-DT-D-5201		

Foglio  
**10**  
di 11  
Scala  
1:10000

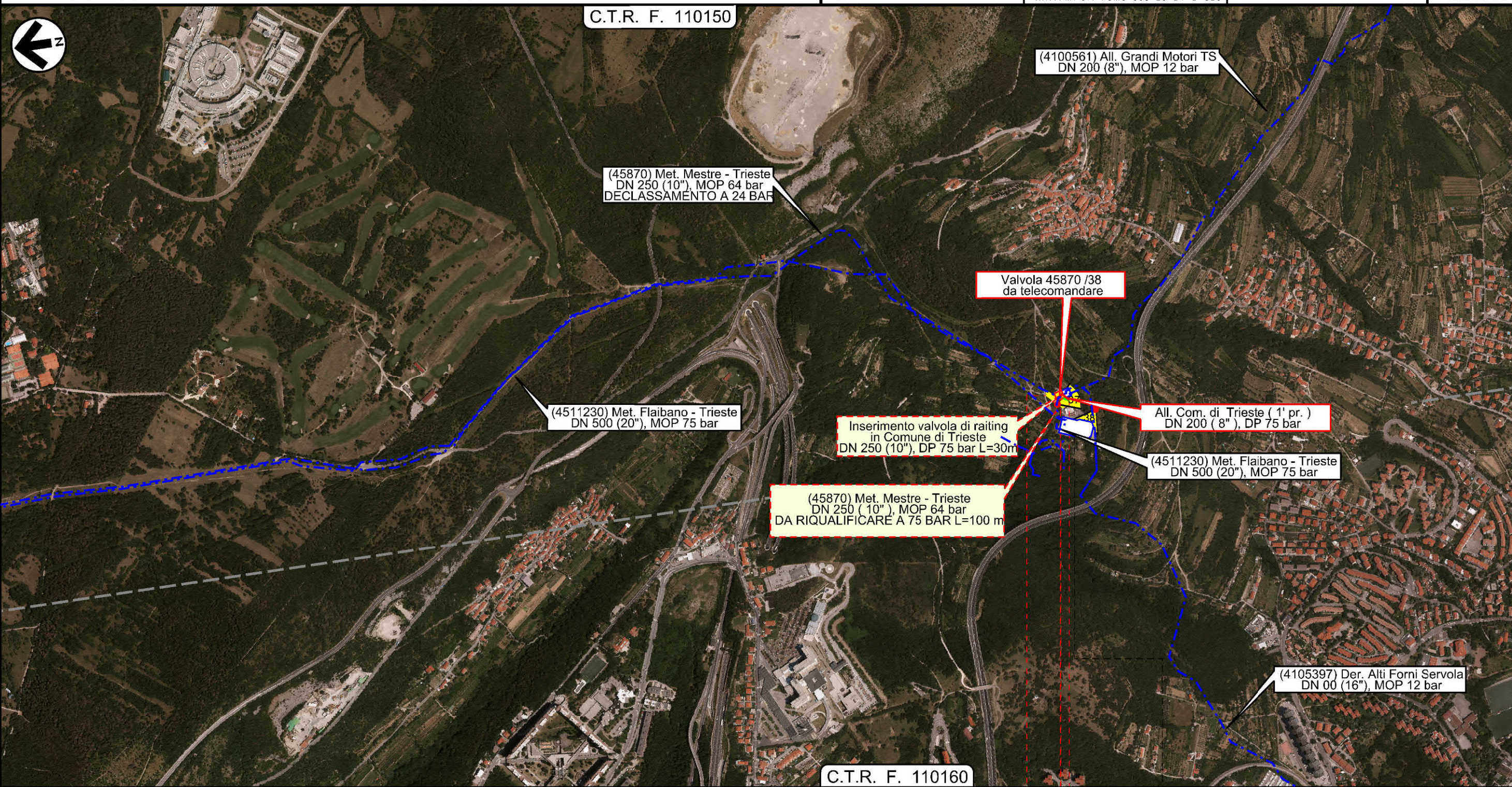

C.T.R. F. 110160

0 0+036

TRIESTE  
TRIESTE

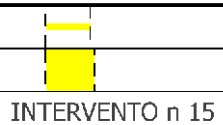

INTERVENTO n 15

Il presente disegno e' di proprieta' aziendale - La Societa' tutelera' i propri diritti a termine di legge.



1	01/12/2017	EMISSIONE PER PERMESSI	M.GIGLIOTTI	G.MARINELLI	H.D.AIUDI
0	26/05/2017	EMISSIONE PER VERIFICA FATTIBILITA'	L.GAUDENZI	G.MARINELLI	H.D.AIUDI
INDICE	DATA	REVISIONI	ELABORATO	VERIFICATO	APPROVATO
			PROGETTISTA 		
			Dis.	20-DT-D-5201	
			Comm.	NR/17157	
			Rif.TFM: 011-PJM5-005-20-DT-D-5201		Scala 1:10000

Interferenze nel territorio

LEGENDA

SIMBOLOGIA CARTOGRAFICA

	Metanodotto in progetto		Altre condotte di terzi
	Altro Metanodotto in progetto		Gallerie, Tunnel, Mini-Microtunnel, Raise Boring e T.O.C.
	Metanodotti in esercizio		Impianti di linea in progetto
	Metanodotti da porre fuori esercizio e recuperare		Impianti di linea su rete in esercizio
	Metanodotto di altro progetto		Impianti di linea da porre fuori esercizio e recuperare
	Aree impianti stacco-terminale in progetto		Strade di accesso provvisorio
	Aree impianti stacco-terminale esistenti		Strada di accesso all'impianto
	Aree impianti di altro progetto		Adeguamento strade esistenti
			Limite sovrapposizione fogli

DATI MAPPA: ORTOFOTO DA RILIEVO AEREO, LUGLIO 2017

SIMBOLOGIA MECCANICA

	Punto di intercettazione di linea (P.I.L.)
	Punto di intercettazione di derivazione importante (P.I.D.I.)
	Punto di intercettazione di derivazione semplice con stacco da P.I.L. (P.I.D.S.)
	Punto di intercettazione e derivazione semplice con stacco da Linea (P.I.D.S.)
	Punto di intercettazione con discaggio di allacciamento (P.I.D.A.)
	Punto predisposto per il discaggio di allacciamento (P.P.D.A.)
	Punto di sezionamento elettrico terminale (P.S.E.T.)
	Stazione predisposta per lancio e ricevimento PIG
	Impianto di riduzione/regolazione della pressione

Il presente disegno e' di proprieta' aziendale - La Societa' tutela i propri diritti a termine di legge.

Progressiva chilometrica	N.
Comuni	
Province	
Impianti in progetto	
Attraversamenti	
Strade - Piste - Depositi prov. - Piazzole	
Fascia di lavoro	
Numero Intervento	