

COROGRAFIA

1	01/12/2017	EMISSIONE PER PERMESSI	M.GIGLIOTTI	G.MARINELLI	H.D. AIUDI
0	08/09/2017	EMISSIONE PER COMMENTI	L.GAUDENZI	G.MARINELLI	H.D. AIUDI
INDICE	DATA	REVISIONI	ELABORATO	VERIFICATO	APPROVATO
			PROGETTISTA Rif.TFM: 011-PJM5-005-80-DT-D-5201		
MET. MESTRE - TRIESTE tratto Gonars - Trieste DN 300/250 (12"/10"), DP 64 bar dismissioni per declassamento a 24 bar			Dis. 80-DT-D-5201 Fg. 1 di 11		
Interferenze nel territorio			Comm. NR/17157 Sostituisce il Sostituito dal		
INDICE	1				
Scala	1:10000				

MET. MESTRE - TRIESTE tratto Gonars - Trieste
DN 300/250 (12"/10"), DP 64 bar dismissioni per declassamento a 24 bar

Interferenze nel territorio

1	01/12/2017	EMISSIONE PER PERMESSI	M.GIGLIOTTI	G.MARINELLI	H.D.AIUDI
0	08/09/2017	EMISSIONE PER COMMENTI	L.GAUDENZI	G.MARINELLI	H.D.AIUDI
INDICE	DATA	REVISIONI	ELABORATO	VERIFICATO	APPROVATO
			PROGETTISTA 		
Dis. 80-DT-D-5201			Comm. NR/17157		
Rif. TFM: 011-PJM5-005-80-DT-D-5201			Scala 1:10000		

Foglio
2
 di 11
 Scala
 1:10000

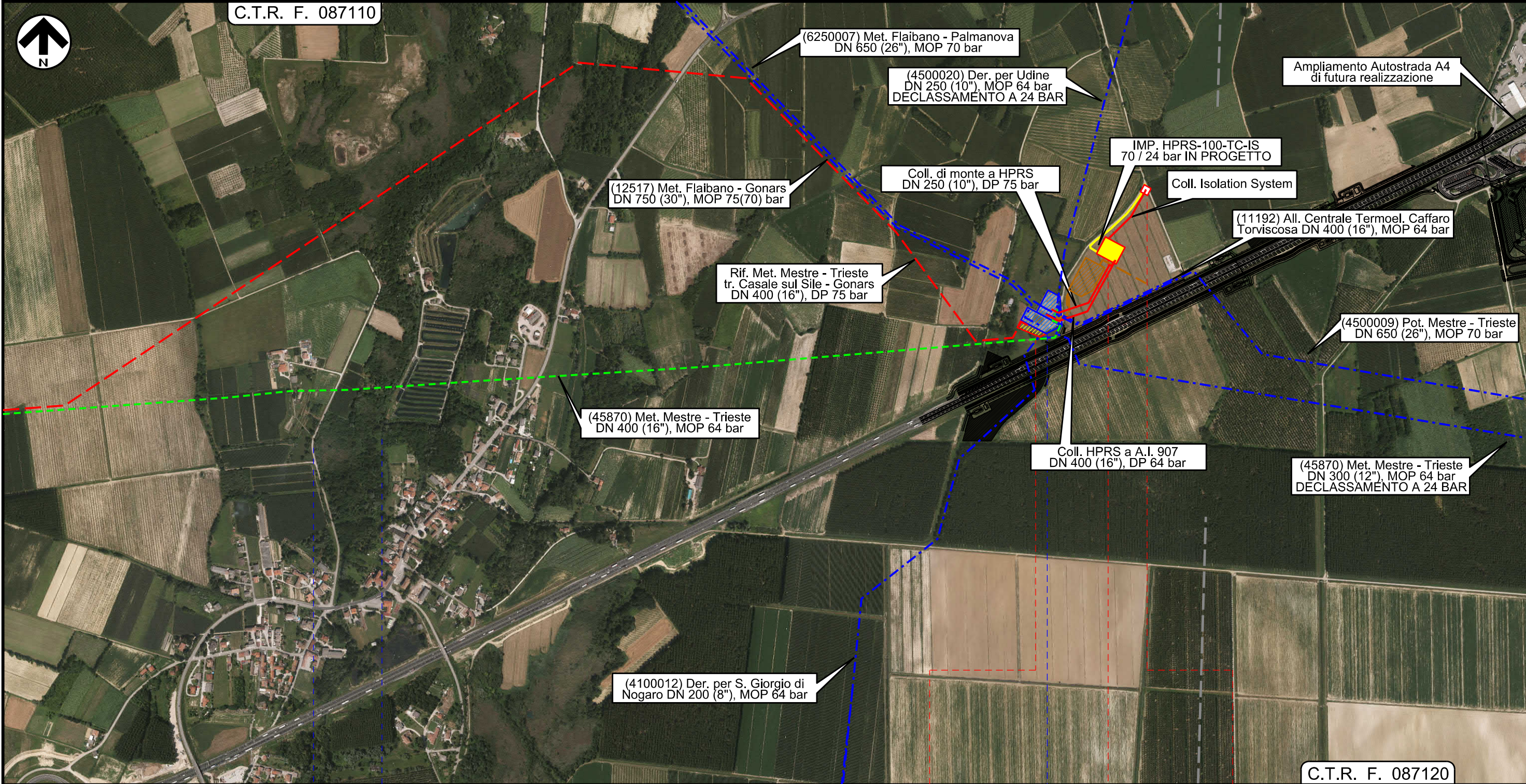

Il presente disegno e' di proprieta' aziendale - La Societa' tutela i propri diritti a termine di legge.

GONARS
 UDINE

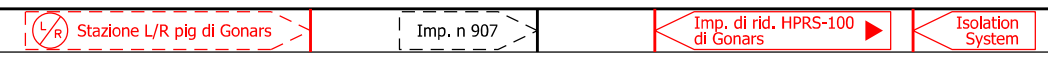

INTERVENTO n 1

Rif. Met. Mestre - Trieste tr. Casale sul Sile - Gonars vedi dis. 17157-10-DT-5200 | Met. Mestre - Trieste tr. Gonars - Trieste Interventi per declassamento a 24 bar

MET. MESTRE - TRIESTE tratto Gonars - Trieste
DN 300/250 (12"/10"), DP 64 bar dismissioni per declassamento a 24 bar

Interferenze nel territorio

1	01/12/2017	EMISSIONE PER PERMESSI	M.GIGLIOTTI	G.MARINELLI	H.D.AIUDI
0	08/09/2017	EMISSIONE PER COMMENTI	L.GAUDENZI	G.MARINELLI	H.D.AIUDI
INDICE	DATA	REVISIONI	ELABORATO	VERIFICATO	APPROVATO
			PROGETTISTA 		
			Dis.	80-DT-D-5201	
			Comm.	NR/17157	
			Rif.TFM: 011-PJM5-005-80-DT-D-5201		

Foglio
3
di 11
Scala
1:10000

C.T.R. F. 087120

C.T.R. F. 088090

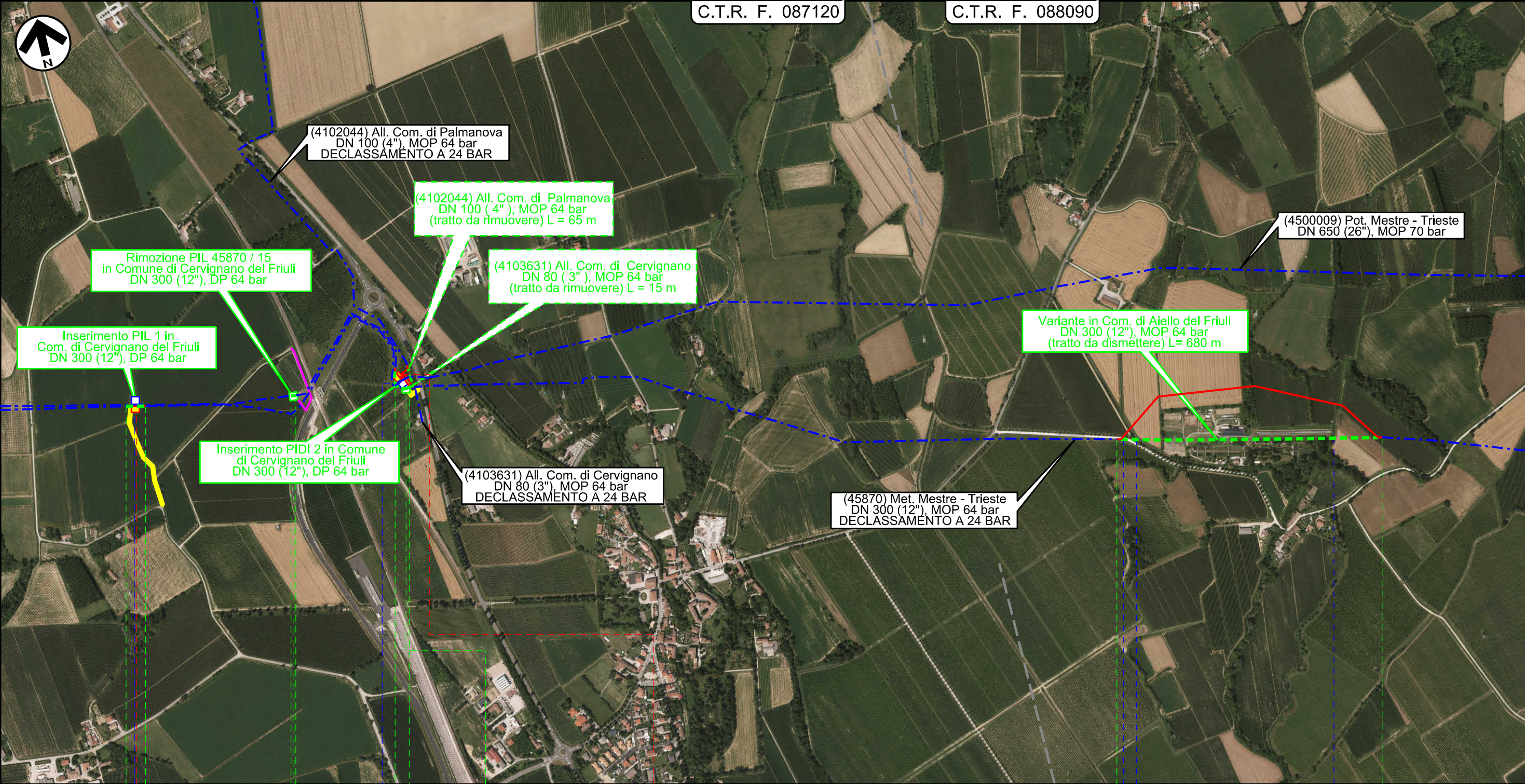

0 0+050 0 0+012 0 0+090 0 0+680

CERVIGNANO DEL FRIULI CERVIGNANO DEL FRIULI AIELLO DEL FRIULI

UDINE UDINE UDINE

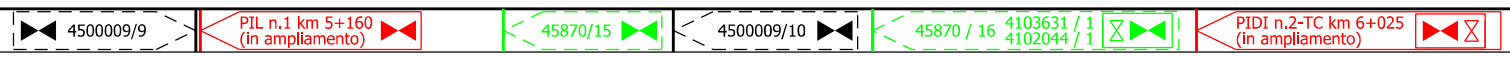

Strada Fondiaria ●●● Canale Barisada ●●● Roggia Sobresco ●●●

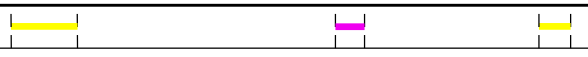

INTERVENTO n 2 INTERVENTO n 3 INTERVENTO n 4

Il presente disegno e' di proprieta' aziendale - La Societa' tutela i propri diritti a termine di legge.

MET. MESTRE - TRIESTE tratto Gonars - Trieste
DN 300/250 (12"/10"), DP 64 bar dismissioni per declassamento a 24 bar

Interferenze nel territorio

1	01/12/2017	EMISSIONE PER PERMESSI	M.GIGLIOTTI	G.MARINELLI	H.D.AIUDI
0	08/09/2017	EMISSIONE PER COMMENTI	L.GAUDENZI	G.MARINELLI	H.D.AIUDI
INDICE	DATA	REVISIONI	ELABORATO	VERIFICATO	APPROVATO
			PROGETTISTA 		
Rif. TFM: 011-PJM5-005-80-DT-D-5201			Dis.	80-DT-D-5201	
			Comm.	NR/17157	

Foglio
4
di 11
 Scala
1:10000

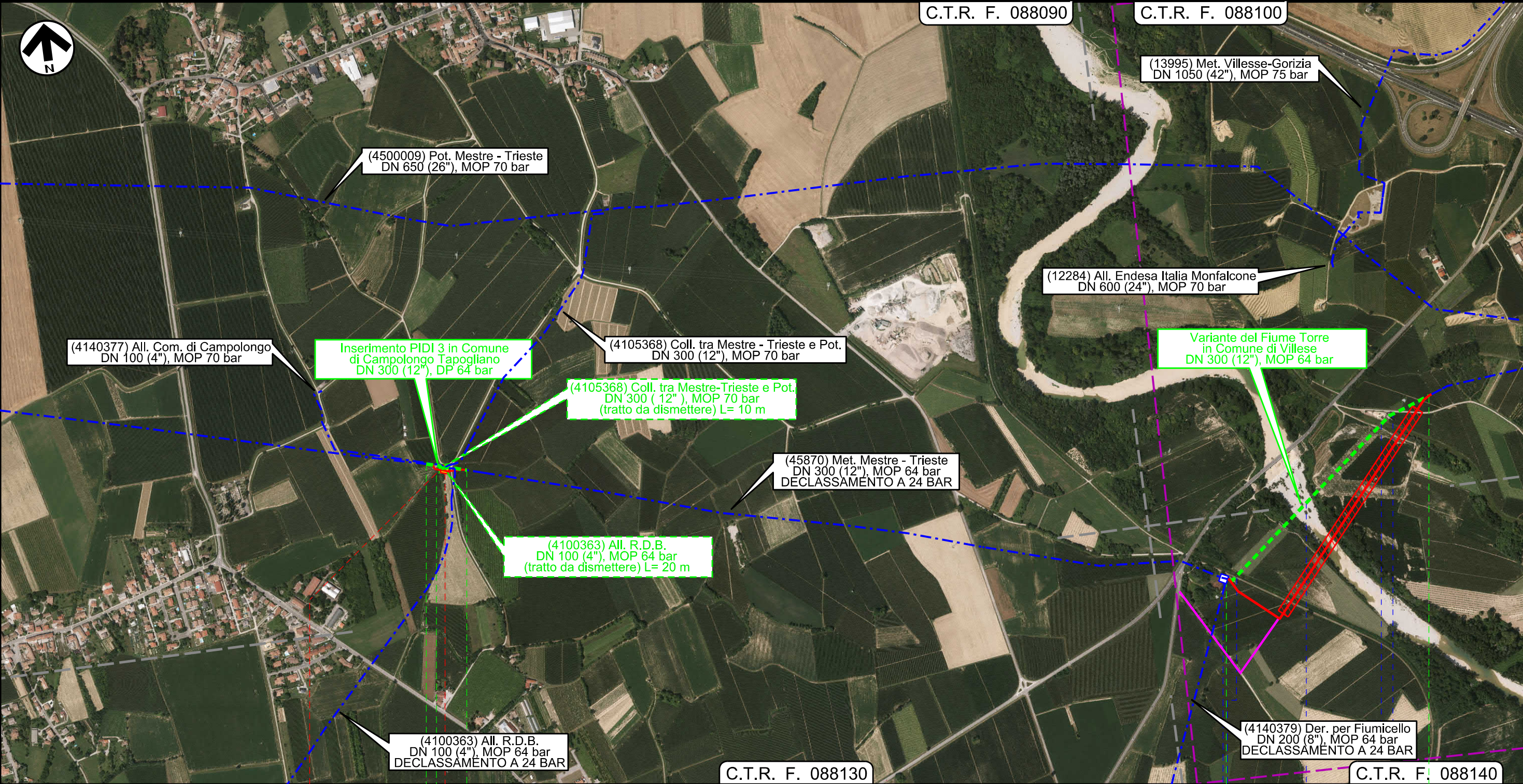

Il presente disegno e' di proprieta' aziendale - La Societa' tutela i propri diritti a termine di legge.

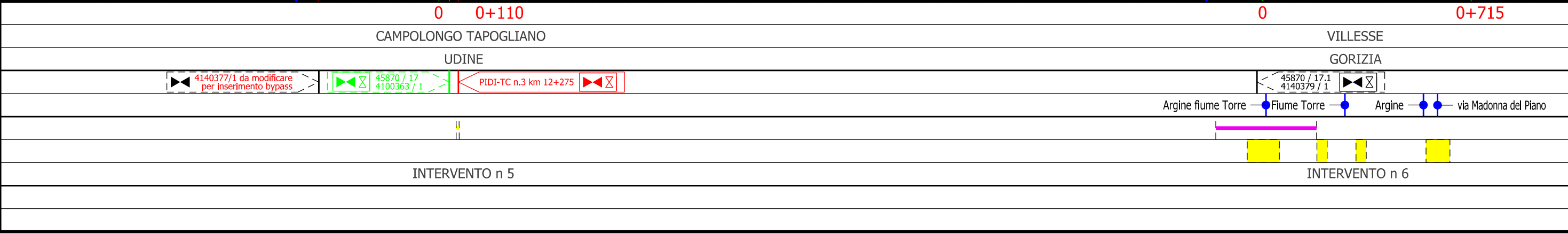

MET. MESTRE - TRIESTE tratto Gonars - Trieste
DN 300/250 (12"/10"), DP 64 bar dismissioni per declassamento a 24 bar

Interferenze nel territorio

1	01/12/2017	EMISSIONE PER PERMESSI	M.GIGLIOTTI	G.MARINELLI	H.D.AIUDI
0	08/09/2017	EMISSIONE PER COMMENTI	L.GAUDENZI	G.MARINELLI	H.D.AIUDI
INDICE	DATA	REVISIONI	ELABORATO	VERIFICATO	APPROVATO
			PROGETTISTA 		
			Dis.	80-DT-D-5201	
			Comm.	NR/17157	
			Rif. TFM: 011-PJM5-005-80-DT-D-5201		

Foglio
5
di 11
 Scala
1:10000

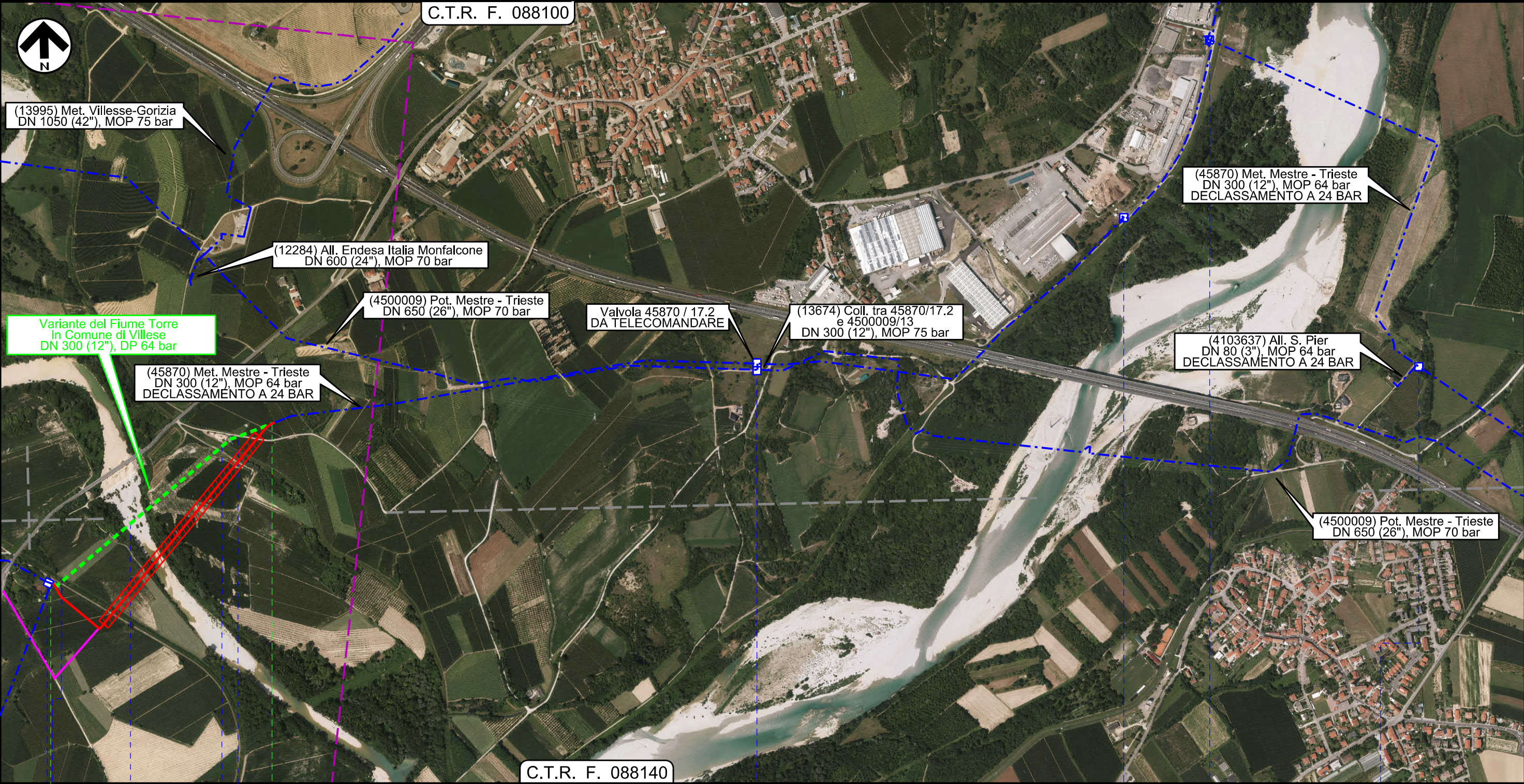

Il presente disegno e' di proprieta' aziendale - La Societa' tutela i propri diritti a termine di legge.

0 0+715

VILLESSE
 GORIZIA

--	--	--	--	--	--	--	--	--	--

Argine — Fiume Torre — Argine — via Madonna del Piano

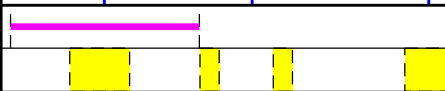

INTERVENTO n 7

MET. MESTRE - TRIESTE tratto Gonars - Trieste
 DN 300/250 (12"/10"), DP 64 bar dismissioni per declassamento a 24 bar

Interferenze nel territorio

1	01/12/2017	EMISSIONE PER PERMESSI	M.GIGLIOTTI	G.MARINELLI	H.D.AIUDI
0	08/09/2017	EMISSIONE PER COMMENTI	L.GAUDENZI	G.MARINELLI	H.D.AIUDI
INDICE	DATA	REVISIONI	ELABORATO	VERIFICATO	APPROVATO
			PROGETTISTA 		
			Dis.	80-DT-D-5201	
			Comm.	NR/17157	
			Rif.TFM: 011-PJM5-005-80-DT-D-5201		

Foglio
6
 di 11
 Scala
 1:10000



0 0+012 0 0+180

FOGLIANO REDIPUGLIA | RONCHI DEI LEGIONARI

GORIZIA



INTERVENTO n 8 INTERVENTO n 9

Il presente disegno e' di proprieta' aziendale - La Societa' tutela i propri diritti a termine di legge.

MET. MESTRE - TRIESTE tratto Gonars - Trieste
DN 300/250 (12"/10"), DP 64 bar dismissioni per declassamento a 24 bar

Interferenze nel territorio

1	01/12/2017	EMISSIONE PER PERMESSI	M.GIGLIOTTI	G.MARINELLI	H.D.AIUDI
0	08/09/2017	EMISSIONE PER COMMENTI	L.GAUDENZI	G.MARINELLI	H.D.AIUDI
INDICE	DATA	REVISIONI	ELABORATO	VERIFICATO	APPROVATO
			PROGETTISTA 		
			Dis.	80-DT-D-5201	
			Comm.	NR/17157	
			Rif.TFM: 011-PJM5-005-80-DT-D-5201		

Foglio
7
di 11
 Scala
1:10000

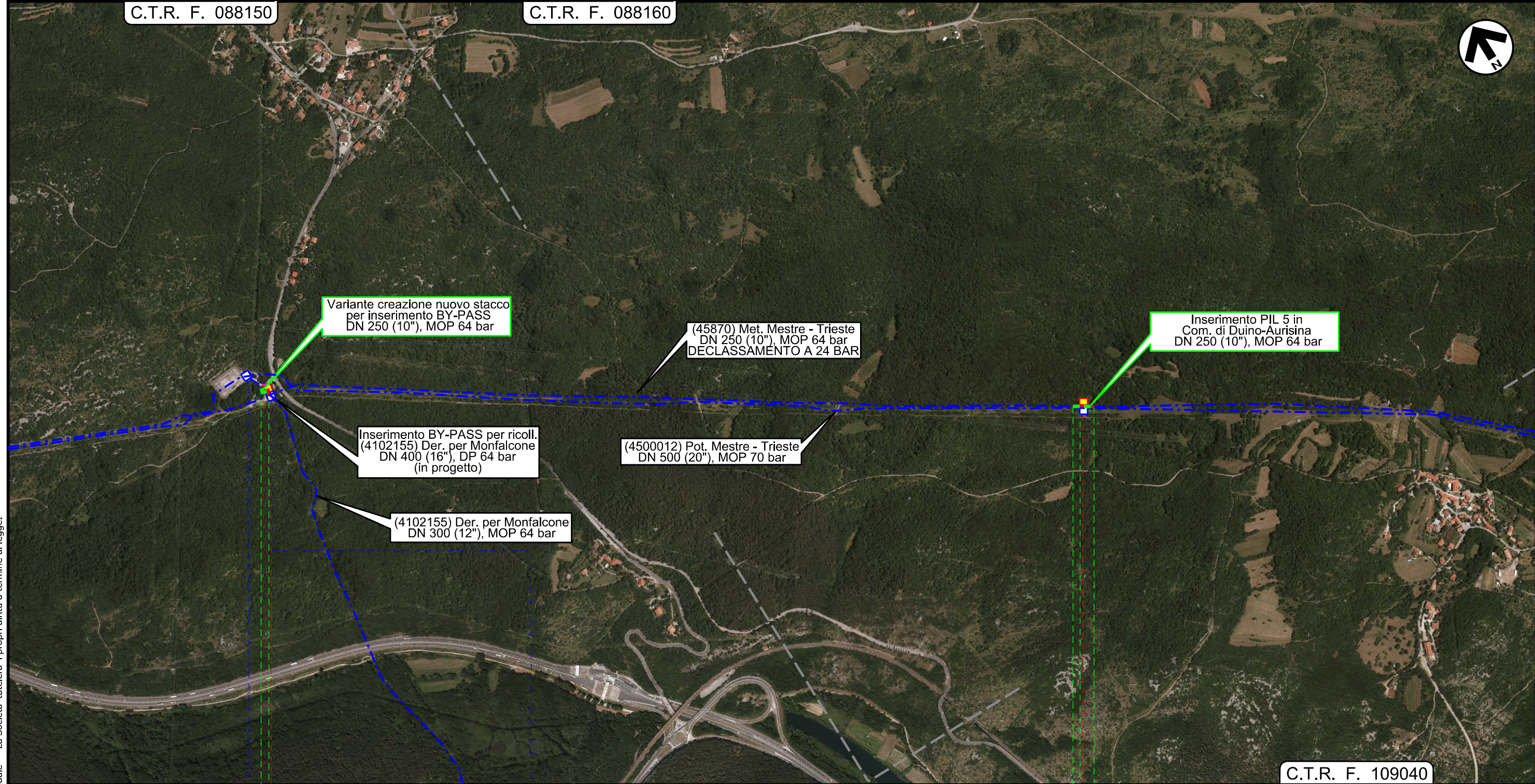

Il presente disegno e' di proprieta' aziendale - La Societa' tutela i propri diritti a termine di legge.

00+030	0 0+055
DOBERDO' DEL LAGO	DUINO-AURISINA
GORIZIA	TRIESTE
INTERVENTO n 10	INTERVENTO n 11

MET. MESTRE - TRIESTE tratto Gonars - Trieste
 DN 300/250 (12"/10"), DP 64 bar dismissioni per declassamento a 24 bar

Interferenze nel territorio

1	01/12/2017	EMISSIONE PER PERMESSI	M.GIGLIOTTI	G.MARINELLI	H.D.AIUDI
0	08/09/2017	EMISSIONE PER COMMENTI	L.GAUDENZI	G.MARINELLI	H.D.AIUDI
INDICE	DATA	REVISIONI	ELABORATO	VERIFICATO	APPROVATO
			PROGETTISTA 		
			Dis.	80-DT-D-5201	
			Comm.	NR/17157	

Foglio
8
 di 11
 Scala
 1:10000

Rif. TFM: 011-PJM5-005-80-DT-D-5201

C.T.R. F. 110010

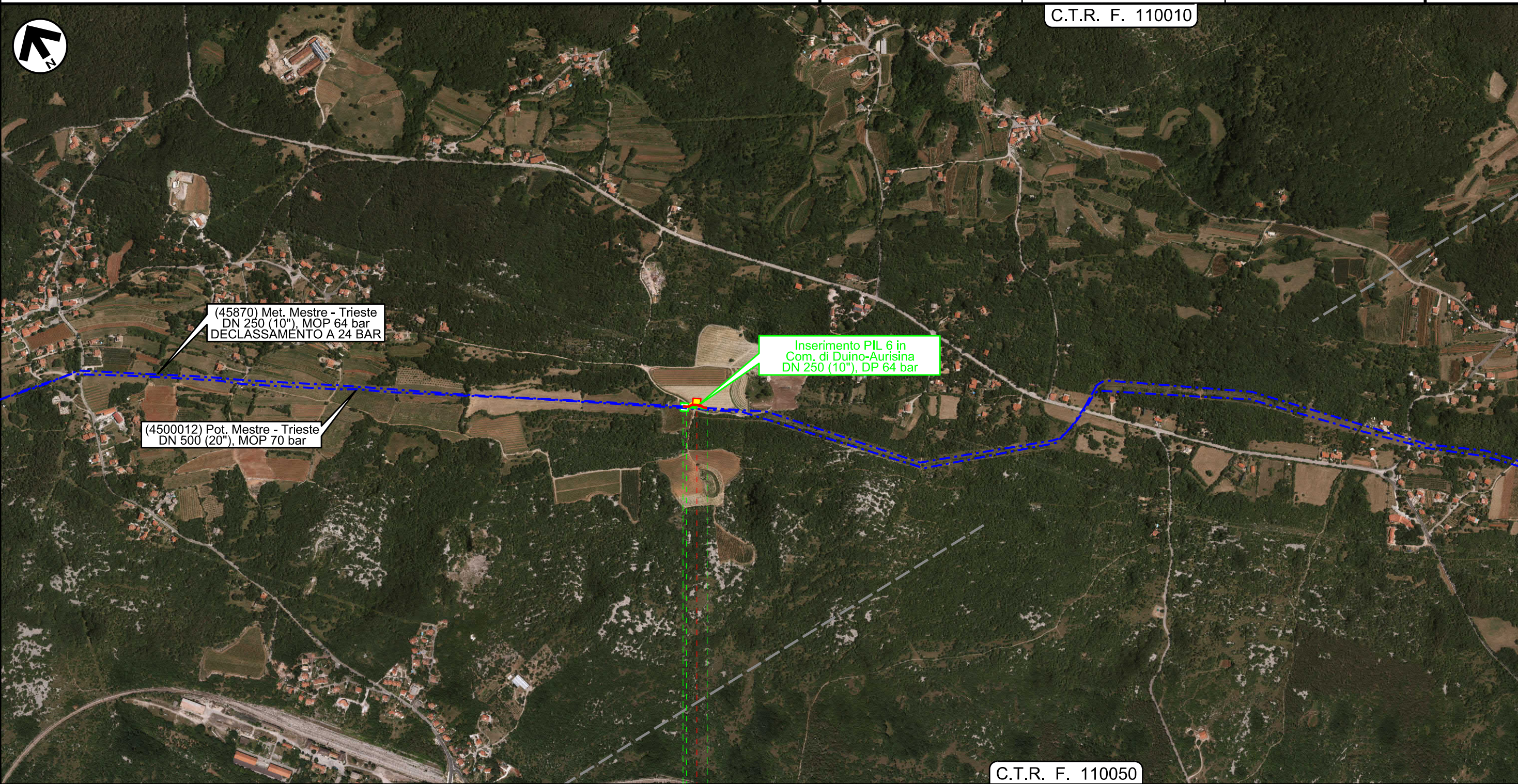

0 0+065

DUINO-AURISINA

TRIESTE



INTERVENTO n 12

Il presente disegno e' di proprieta' aziendale - La Societa' tutela i propri diritti a termine di legge.

MET. MESTRE - TRIESTE tratto Gonars - Trieste
DN 300/250 (12"/10"), DP 64 bar dismissioni per declassamento a 24 bar

Interferenze nel territorio

1	01/12/2017	EMISSIONE PER PERMESSI	M.GIGLIOTTI	G.MARINELLI	H.D.AIUDI
0	08/09/2017	EMISSIONE PER COMMENTI	L.GAUDENZI	G.MARINELLI	H.D.AIUDI
INDICE	DATA	REVISIONI	ELABORATO	VERIFICATO	APPROVATO
			PROGETTISTA Rif.TFM: 011-PJM5-005-80-DT-D-5201		
			Dis.	80-DT-D-5201	
			Comm.	NR/17157	

Foglio
9
di 11
Scala
1:10000

C.T.R. F. 110060

C.T.R. F. 110100

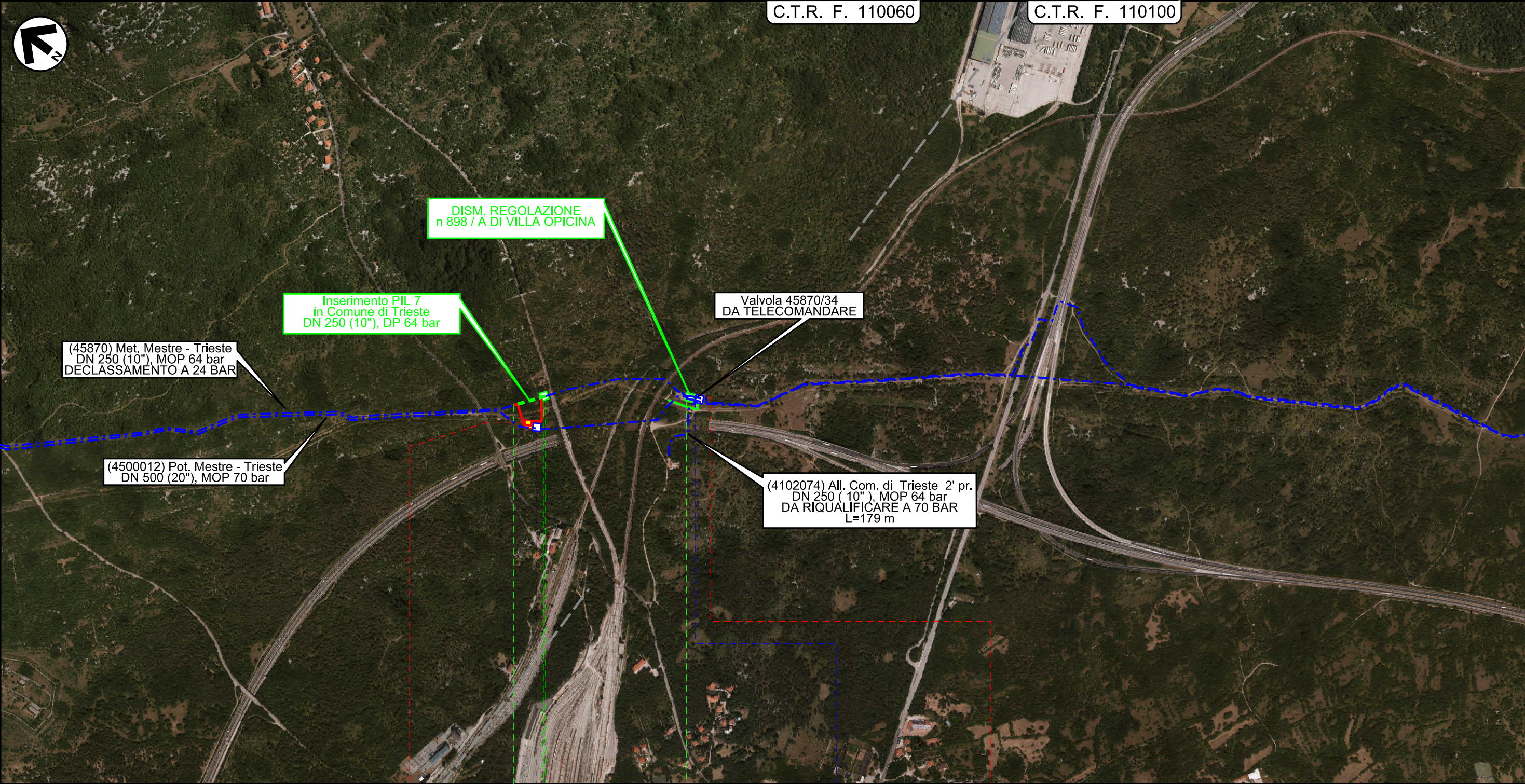

0 0+085

TRIESTE TRIESTE
TRIESTE TRIESTE



INTERVENTO n 13 INTERVENTO n 14

Il presente disegno e' di proprieta' aziendale - La Societa' tutela i propri diritti a termine di legge.

MET. MESTRE - TRIESTE tratto Gonars - Trieste
 DN 300/250 (12"/10"), DP 64 bar dismissioni per declassamento a 24 bar

Interferenze nel territorio

1	01/12/2017	EMISSIONE PER PERMESSI	M.GIGLIOTTI	G.MARINELLI	H.D.AIUDI
0	08/09/2017	EMISSIONE PER COMMENTI	L.GAUDENZI	G.MARINELLI	H.D.AIUDI
INDICE	DATA	REVISIONI	ELABORATO	VERIFICATO	APPROVATO
			PROGETTISTA 		
			Dis.	80-DT-D-5201	
			Comm.	NR/17157	
			Rif. TFM: 011-PJM5-005-80-DT-D-5201		

Foglio
10
 di 11
 Scala
 1:10000

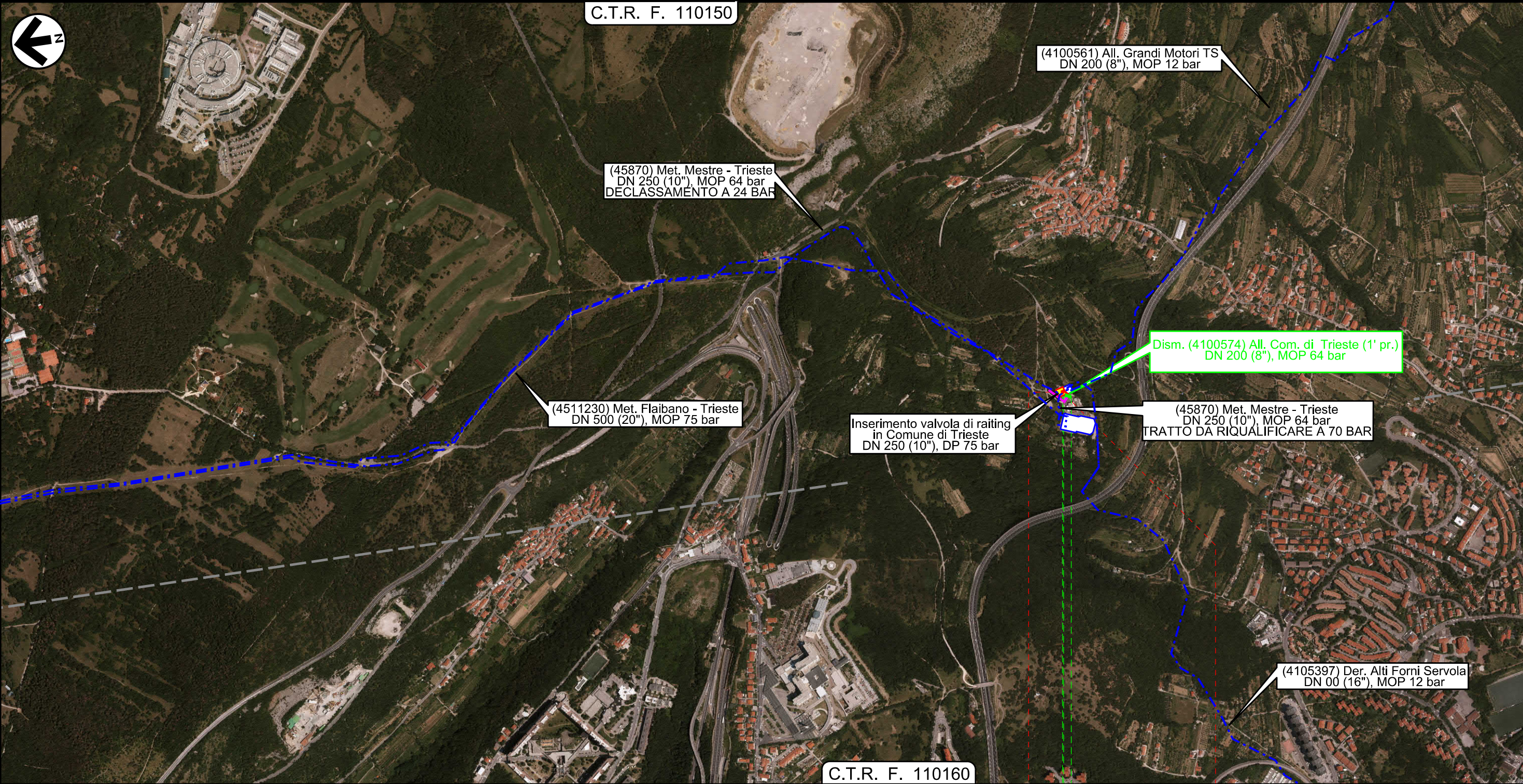

Il presente disegno e' di proprieta' aziendale - La Societa' tutela i propri diritti a termine di legge.

0 0+030		
TRIESTE		
TRIESTE		
INTERVENTO n 15		

MET. MESTRE - TRIESTE tratto Gonars - Trieste
DN 300/250 (12"/10"), DP 64 bar dismissioni per declassamento a 24 bar

Interferenze nel territorio

1	01/12/2017	EMISSIONE PER PERMESSI	M.GIGLIOTTI	G.MARINELLI	H.D.AIUDI
0	08/09/2017	EMISSIONE PER COMMENTI	L.GAUDENZI	G.MARINELLI	H.D.AIUDI
INDICE	DATA	REVISIONI	ELABORATO	VERIFICATO	APPROVATO
		PROGETTISTA 		Dis. 80-DT-D-5201 Comm. NR/17157	
Rif.TFM: 011-PJM5-005-80-DT-D-5201			Scala 1:10000		

Foglio
11
di 11
Scala
1:10000

LEGENDA

SIMBOLOGIA CARTOGRAFICA

	Metanodotto in progetto		Altre condotte di terzi
	Altro Metanodotto in progetto		Gallerie, Tunnel, Mini-Microtunnel, Raise Boring e T.O.C.
	Metanodotti in esercizio		Impianti di linea in progetto
	Metanodotti da porre fuori esercizio e recuperare		Impianti di linea su rete in esercizio
	Metanodotto di altro progetto		Impianti di linea da porre fuori esercizio e recuperare
	Aree impianti stacco-terminale in progetto		Strade di accesso provvisorio
	Aree impianti stacco-terminale esistenti		Strada di accesso all'impianto
	Aree impianti di altro progetto		Adeguamento strade esistenti
			Limite sovrapposizione fogli

DATI MAPPA: ORTOFOTO DA RILIEVO AEREO, LUGLIO 2017

SIMBOLOGIA MECCANICA

	Punto di intercettazione di linea (P.I.L.)
	Punto di intercettazione di derivazione importante (P.I.D.I.)
	Punto di intercettazione di derivazione semplice con stacco da P.I.L. (P.I.D.S.)
	Punto di intercettazione e derivazione semplice con stacco da Linea (P.I.D.S.)
	Punto di intercettazione con discaggio di allacciamento (P.I.D.A.)
	Punto predisposto per il discaggio di allacciamento (P.P.D.A.)
	Punto di sezionamento elettrico terminale (P.S.E.T.)
	Stazione predisposta per lancio e ricevimento PIG
	Impianto di riduzione/ regolazione della pressione

Il presente disegno e' di proprieta' aziendale - La Societa' tutela i propri diritti a termine di legge.

Progressiva chilometrica	N.
Comuni	
Province	
Impianti in progetto	
Attraversamenti	
Strade - Piste - Depositi prov. - Piazzole	
Fascia di lavoro	