

COROGRAFIA

| | | | | | |
|--|------------|------------------------|--|-------------|------------|
| 1 | 01/12/2017 | EMISSIONE PER PERMESSI | G.GALLIZIOLI | G.MARINELLI | H.D. AIUDI |
| 0 | 08/09/2017 | EMISSIONE PER COMMENTI | G.GALLIZIOLI | G.MARINELLI | H.D. AIUDI |
| INDICE | DATA | REVISIONI | ELABORATO | VERIFICATO | APPROVATO |
| | | | PROGETTISTA Rif.TFM: 011-PJM5-005-20-DT-D-5210 | | |
| MET. MESTRE - TRIESTE tratto Gonars - Trieste DN 300/250 (12"/10"), DP 64 bar interventi per declassamento a 24 bar | | | Dis. 20-DT-D-5210 Fg. 1 di 11 | | |
| Foto aerea con aree SIC e ZPS | | | Comm. NR/17157 Sostituisce il Sostituito dal | | |
| INDICE | 1 | | | | |
| Scala | 1:10000 | | | | |

Met. MESTRE - TRIESTE tr. Gonars - Trieste DN 300 (12"), DP 64 bar
interventi per declassamento a 24 bar

| | | | | | |
|-------------------------------------|------------|------------------------|-----------------|--------------|-----------|
| 1 | 01/12/2017 | EMISSIONE PER PERMESSI | G.GALLIZIOLI | G.MARINELLI | H.D.AIUDI |
| 0 | 08/09/2017 | EMISSIONE PER COMMENTI | G.GALLIZIOLI | G.MARINELLI | H.D.AIUDI |
| INDICE | DATA | REVISIONI | ELABORATO | VERIFICATO | APPROVATO |
| | | | PROGETTISTA | | |
| Rif. TFM: 011-PJM5-005-20-DT-D-5210 | | | Dis. | 20-DT-D-5210 | |
| | | | Comm. | NR/17157 | |

Foglio
2
di 11
Scala
1:10000

Foto aerea con aree SIC e ZPS

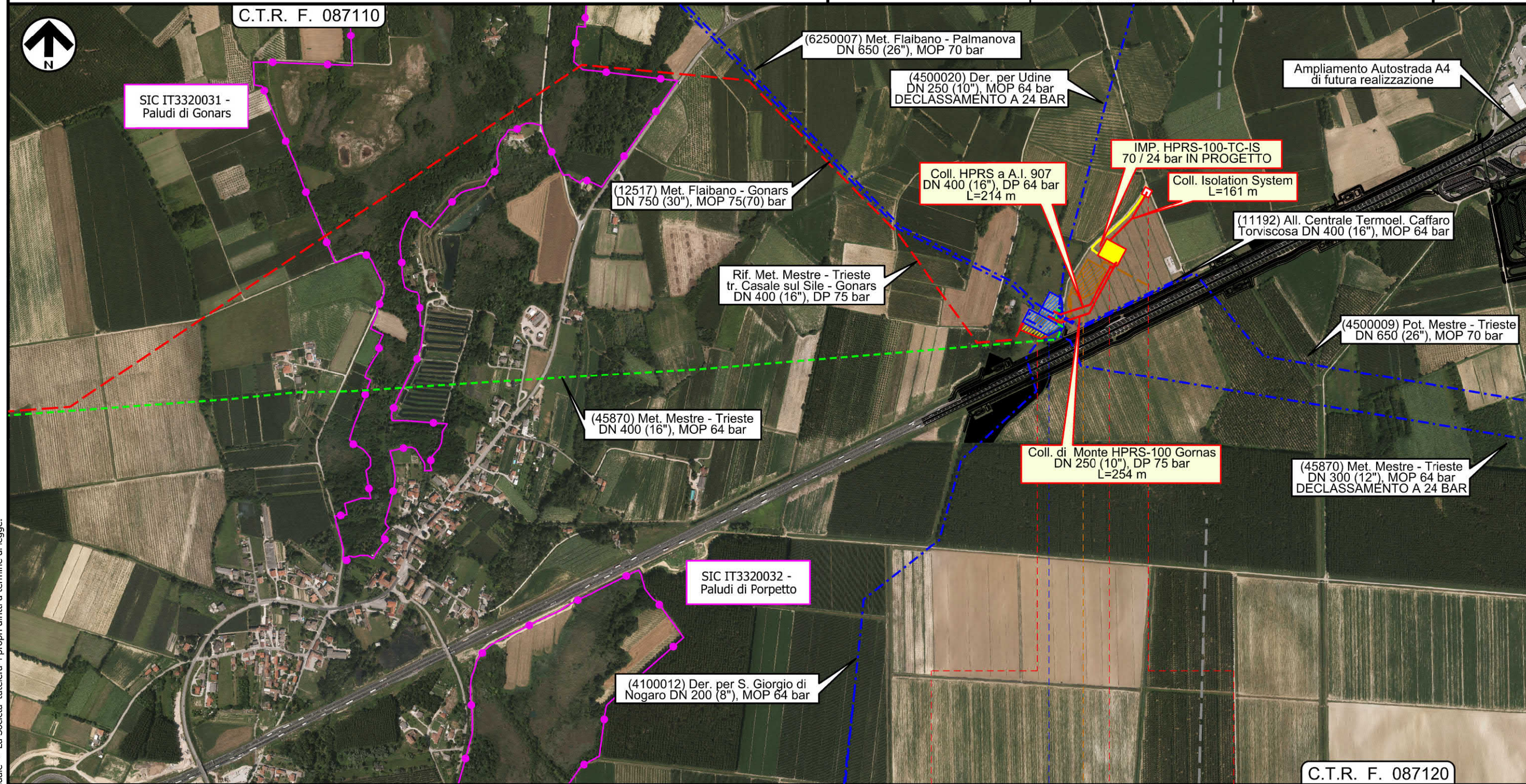

Il presente disegno e' di proprieta' aziendale - La Societa' tutela i propri diritti a termine di legge.

GONARS
UDINE

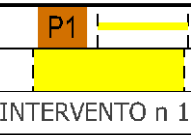
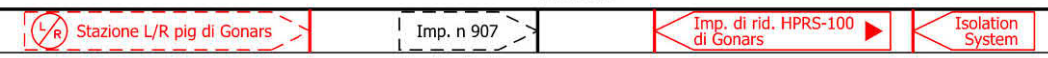

Rif. Met. Mestre - Trieste tr. Casale sul Sile - Gonars vedi dis. 17157-10-DT-5200 | Met. Mestre - Trieste tr. Gonars - Trieste Interventi per declassamento a 24 bar

Met. MESTRE - TRIESTE tr. Gonars - Trieste DN 300 (12"), DP 64 bar
 interventi per declassamento a 24 bar

Foto aerea con aree SIC e ZPS

| | | | | | |
|--------|------------|------------------------|------------------------------------|--------------|-----------|
| 1 | 01/12/2017 | EMISSIONE PER PERMESSI | G.GALLIZIOLI | G.MARINELLI | H.D.AIUDI |
| 0 | 08/09/2017 | EMISSIONE PER COMMENTI | G.GALLIZIOLI | G.MARINELLI | H.D.AIUDI |
| INDICE | DATA | REVISIONI | ELABORATO | VERIFICATO | APPROVATO |
| | | | PROGETTISTA | | |
| | | | Dis. | 20-DT-D-5210 | |
| | | | Comm. | NR/17157 | |
| | | | Rif.TFM: 011-PJM5-005-20-DT-D-5210 | | |

Foglio
3
 di 11
 Scala
 1:10000

C.T.R. F. 087120

C.T.R. F. 088090

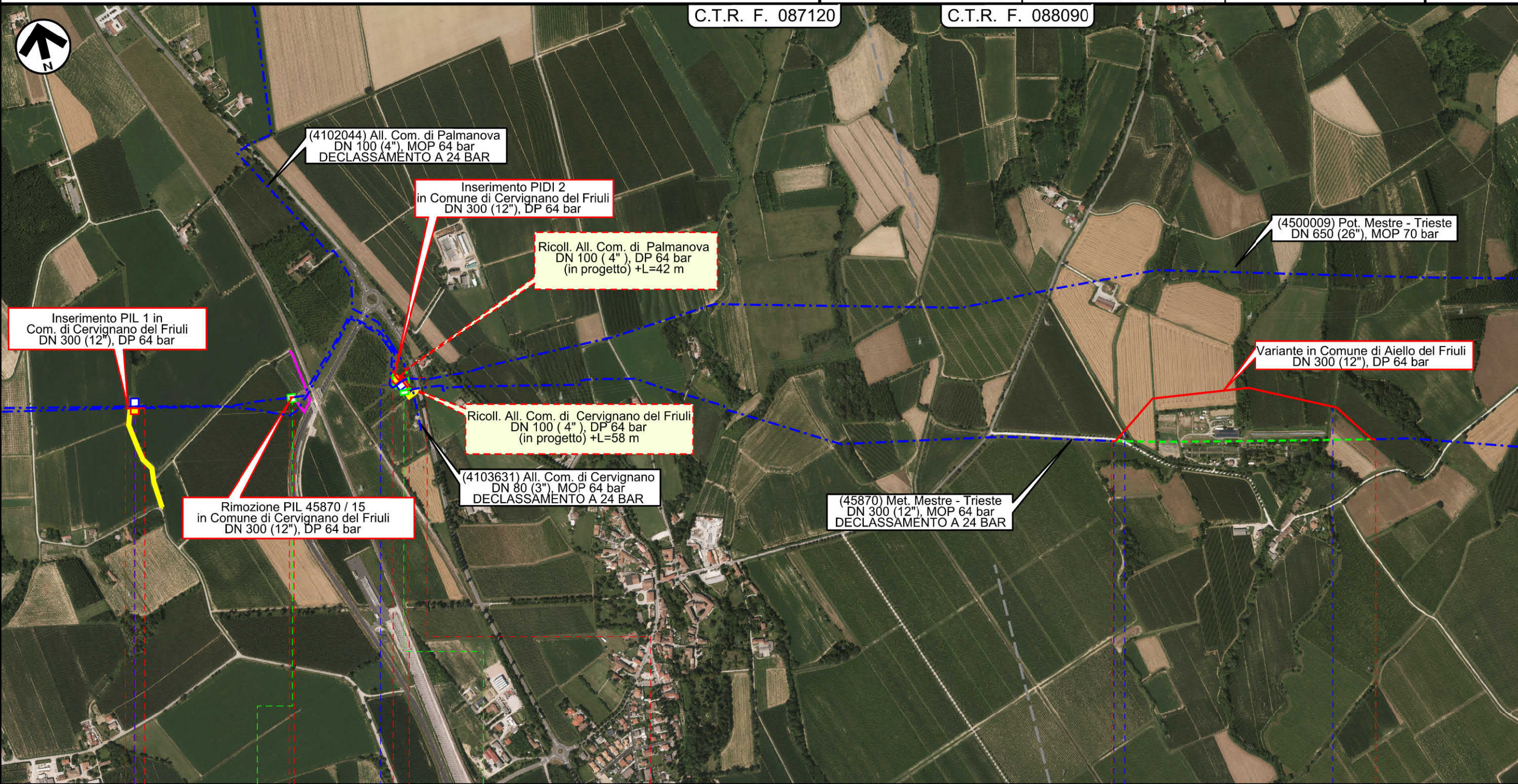

Il presente disegno e' di proprieta' aziendale - La Societa' tutela i propri diritti a termine di legge.

| | | | | |
|-----------------------|--------|-----------------------|---|-------------------|
| 00+050 | 00+012 | 00+080 | 0 | 0+764 |
| CERVIGNANO DEL FRIULI | | CERVIGNANO DEL FRIULI | | AIELLO DEL FRIULI |
| UDINE | | UDINE | | UDINE |
| | | | | |
| | | | | Strada Fondiaria |
| | | | | Canale Barisada |
| | | | | Roggia Sobresco |
| INTERVENTO n 2 | | INTERVENTO n 3 | | INTERVENTO n 4 |

Met. MESTRE - TRIESTE tr. Gonars - Trieste DN 300 (12"), DP 64 bar
interventi per declassamento a 24 bar

Foto aerea con aree SIC e ZPS

| | | | | | | |
|--------|------------|------------------------|-------------------------------------|-------------|-----------|---|
| 1 | 01/12/2017 | EMISSIONE PER PERMESSI | G.GALLIZIOLI | G.MARINELLI | H.D.AIUDI | Foglio 4 di 11 Scala 1:10000 |
| 0 | 08/09/2017 | EMISSIONE PER COMMENTI | G.GALLIZIOLI | G.MARINELLI | H.D.AIUDI | |
| INDICE | DATA | REVISIONI | ELABORATO | VERIFICATO | APPROVATO | |
| | | | PROGETTISTA | | | Dis. 20-DT-D-5210 |
| | | | Rif. TFM: 011-PJM5-005-20-DT-D-5210 | | | Comm. NR/17157 |

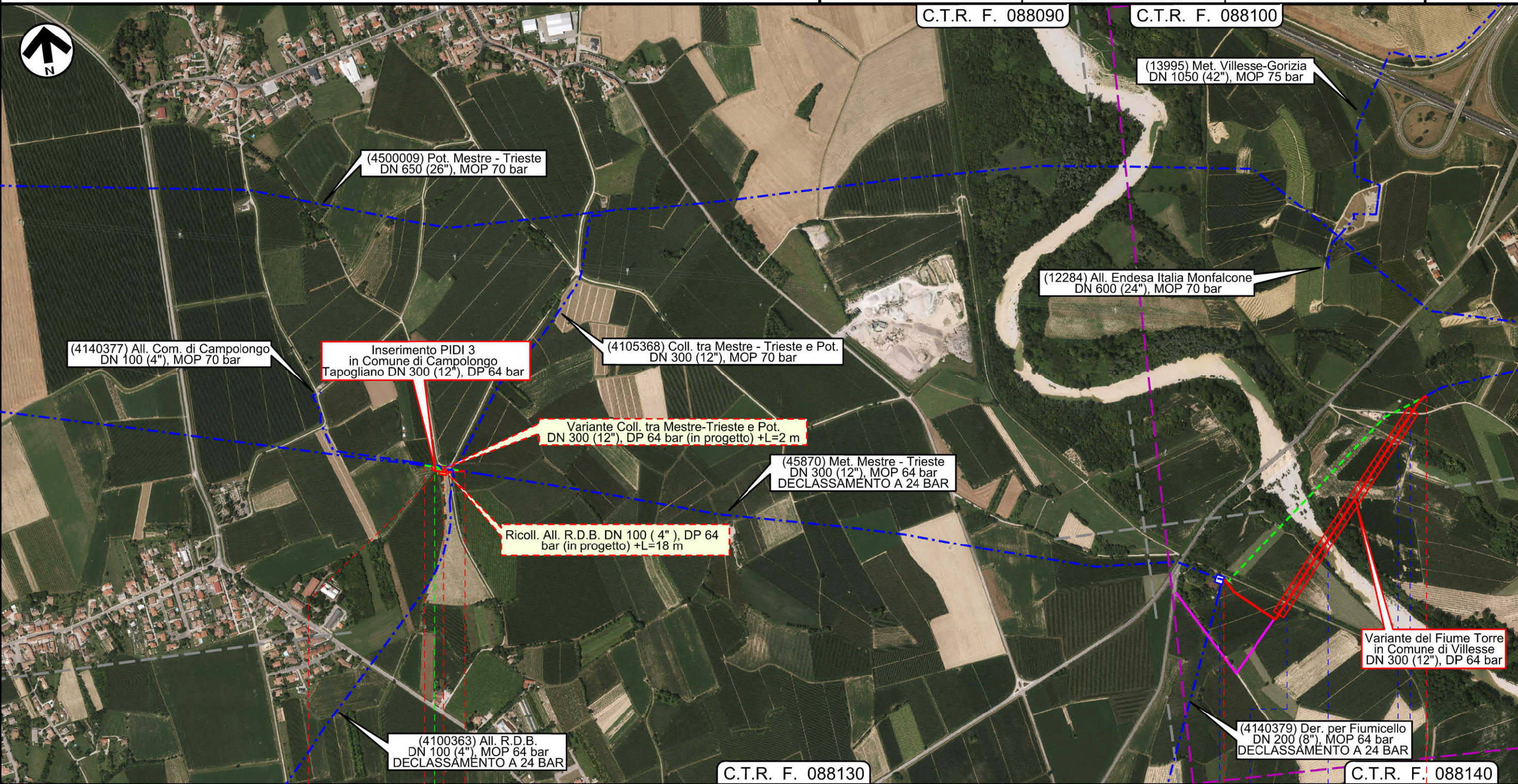

Il presente disegno e' di proprieta' aziendale - La Societa' tutela i propri diritti a termine di legge.

| | | | |
|--|-------|---|-------|
| 0 | 0+110 | 0 | 0+862 |
| CAMPOLONGO TAPOGLIANO | | VILLESSE | |
| UDINE | | GORIZIA | |
| 4140377/1 da modificare per inserimento bypass | | 45870 / 17, 4100363 / 1 | |
| PIDI-TC n.3 km 12+275 | | 45870 / 17, 4140379 / 1 | |
| INTERVENTO n 5 | | INTERVENTO n 6 | |
| | | Argine — Fiume Torre — Argine — via Madonna del Piano | |

Met. MESTRE - TRIESTE tr. Gonars - Trieste DN 300 (12"), DP 64 bar
 interventi per declassamento a 24 bar

Foto aerea con aree SIC e ZPS

| | | | | | |
|-------------------------------------|------------|------------------------|-----------------|--------------|-----------|
| 1 | 01/12/2017 | EMISSIONE PER PERMESSI | G.GALLIZIOLI | G.MARINELLI | H.D.AIUDI |
| 0 | 08/09/2017 | EMISSIONE PER COMMENTI | G.GALLIZIOLI | G.MARINELLI | H.D.AIUDI |
| INDICE | DATA | REVISIONI | ELABORATO | VERIFICATO | APPROVATO |
| | | | PROGETTISTA | | |
| Rif. TFM: 011-PJM5-005-20-DT-D-5210 | | | Dis. | 20-DT-D-5210 | |
| | | | Comm. | NR/17157 | |

Foglio
5
 di 11
 Scala
 1:10000



Il presente disegno e' di proprieta' aziendale - La Societa' tutelera' i propri diritti a termine di legge.

0 0+862

VILLESSE
 GORIZIA

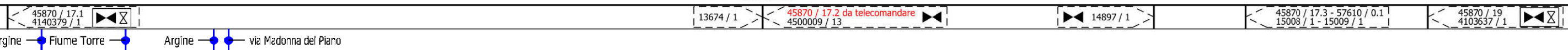

INTERVENTO n 7

Met. MESTRE - TRIESTE tr. Gonars - Trieste DN 300 (12"), DP 64 bar
 interventi per declassamento a 24 bar

Foto aerea con aree SIC e ZPS

| | | | | | |
|--------|------------|------------------------|-------------------------------------|--------------|-----------|
| 1 | 01/12/2017 | EMISSIONE PER PERMESSI | G.GALLIZIOLI | G.MARINELLI | H.D.AIUDI |
| 0 | 08/09/2017 | EMISSIONE PER COMMENTI | G.GALLIZIOLI | G.MARINELLI | H.D.AIUDI |
| INDICE | DATA | REVISIONI | ELABORATO | VERIFICATO | APPROVATO |
| | | | PROGETTISTA | | |
| | | | Dis. | 20-DT-D-5210 | |
| | | | Comm. | NR/17157 | |
| | | | Rif. TFM: 011-PJM5-005-20-DT-D-5210 | | |

Foglio
6
 di 11
 Scala
 1:10000



0 0+022 0 0+240
 FOGLIANO REDIPUGLIA | RONCHI DEI LEGIONARI
 GORIZIA

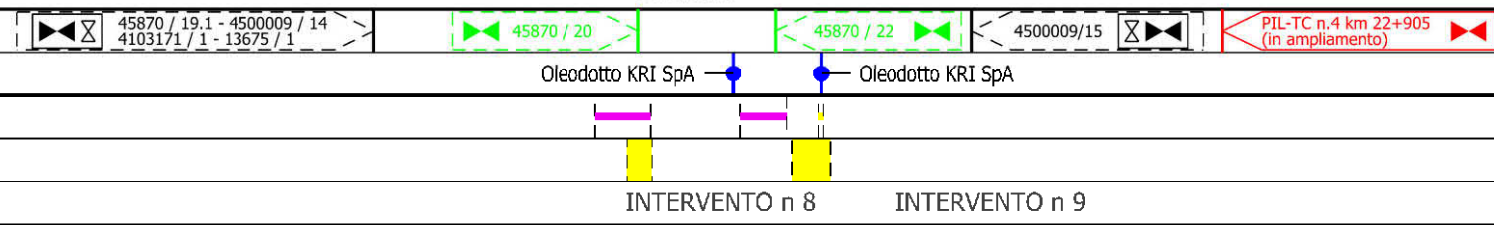

Il presente disegno e' di proprieta' aziendale - La Societa' tutela i propri diritti a termine di legge.

Met. MESTRE - TRIESTE tr. Gonars - Trieste DN 300 (12"), DP 64 bar
 interventi per declassamento a 24 bar

Foto aerea con aree SIC e ZPS

| | | | | | |
|--------|------------|------------------------|------------------------------------|--------------|-----------|
| 1 | 01/12/2017 | EMISSIONE PER PERMESSI | G.GALLIZIOLI | G.MARINELLI | H.D.AIUDI |
| 0 | 08/09/2017 | EMISSIONE PER COMMENTI | G.GALLIZIOLI | G.MARINELLI | H.D.AIUDI |
| INDICE | DATA | REVISIONI | ELABORATO | VERIFICATO | APPROVATO |
| | | | PROGETTISTA | | |
| | | | Dis. | 20-DT-D-5210 | |
| | | | Comm. | NR/17157 | |
| | | | Rif.TFM: 011-PJM5-005-20-DT-D-5210 | | |

Foglio
7
 di 11
 Scala
 1:10000

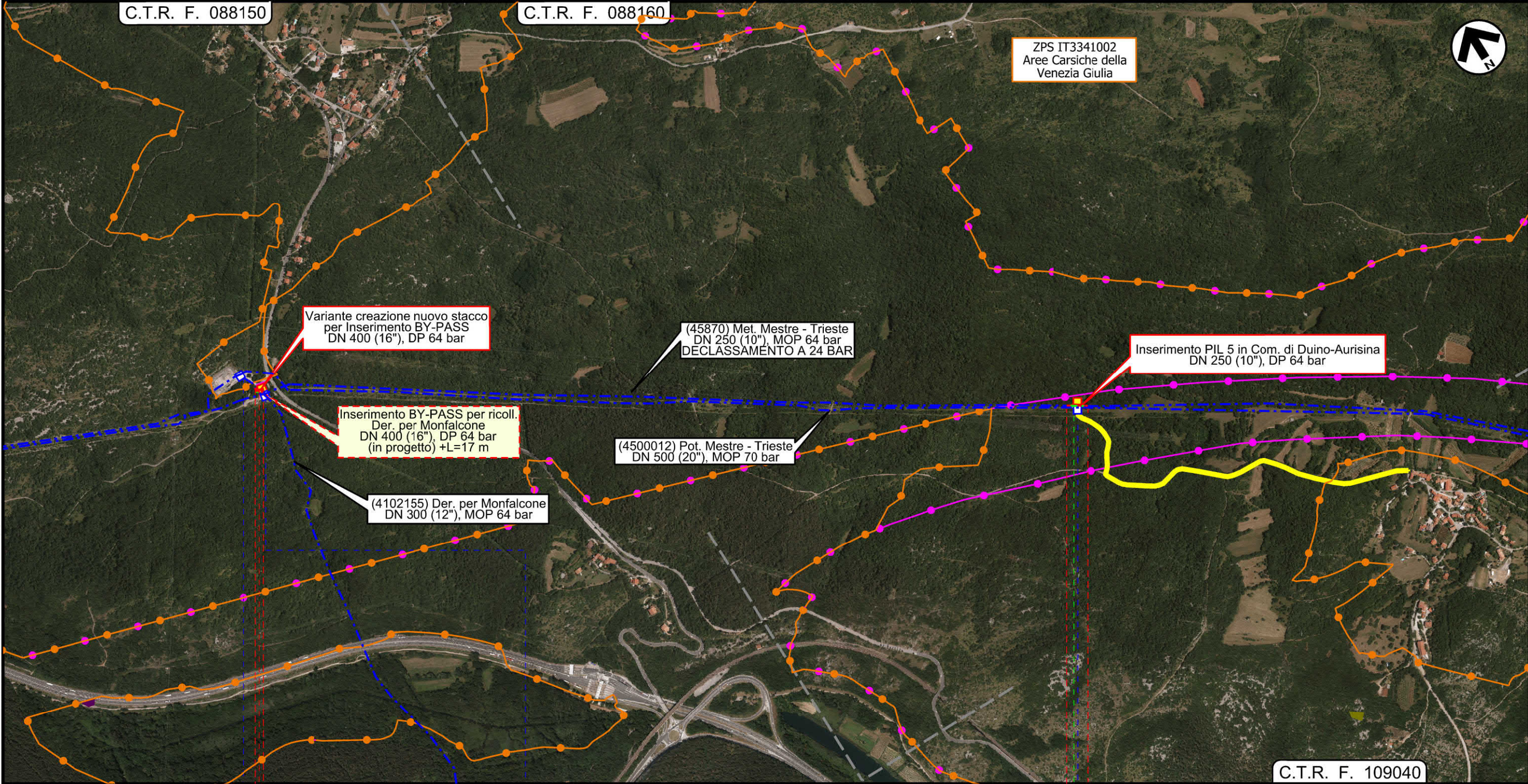

Il presente disegno e' di proprieta' aziendale - La Societa' tutela i propri diritti a termine di legge.

0 0+032
 DOBERDO' DEL LAGO
 GORIZIA

0 0+055
 DUINO-AURISINA
 TRIESTE



Met. MESTRE - TRIESTE tr. Gonars - Trieste DN 300 (12"), DP 64 bar
 interventi per declassamento a 24 bar

| | | | | | |
|--------|------------|------------------------|-----------------|--------------|-----------|
| 1 | 01/12/2017 | EMISSIONE PER PERMESSI | G.GALLIZIOLI | G.MARINELLI | H.D.AIUDI |
| 0 | 08/09/2017 | EMISSIONE PER COMMENTI | G.GALLIZIOLI | G.MARINELLI | H.D.AIUDI |
| INDICE | DATA | REVISIONI | ELABORATO | VERIFICATO | APPROVATO |
| | | | PROGETTISTA | | |
| | | | Dis. | 20-DT-D-5210 | |
| | | | Comm. | NR/17157 | |

Foglio
8
 di 11
 Scala
 1:10000

Foto aerea con aree SIC e ZPS

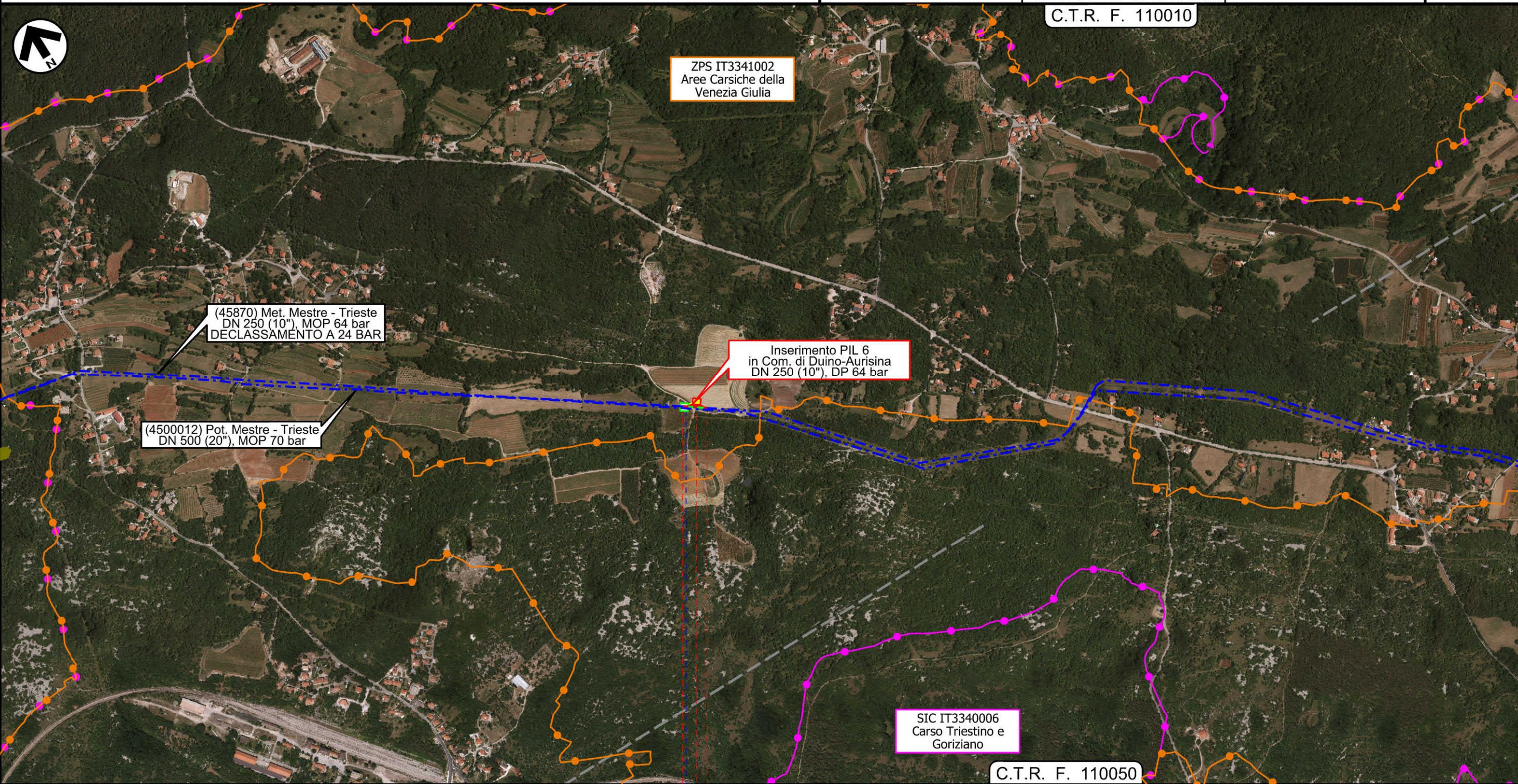

Il presente disegno e' di proprieta' aziendale - La Societa' tutela i propri diritti a termine di legge.

0 0+066
 DUINO-AURISINA
 TRIESTE

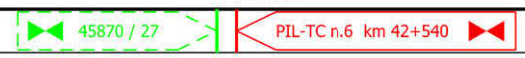

INTERVENTO n 12

Met. MESTRE - TRIESTE tr. Gonars - Trieste DN 300 (12"), DP 64 bar
 interventi per declassamento a 24 bar

| | | | | | |
|--------|------------|------------------------|-------------------------------------|--------------|-----------|
| 1 | 01/12/2017 | EMISSIONE PER PERMESSI | G.GALLIZIOLI | G.MARINELLI | H.D.AIUDI |
| 0 | 08/09/2017 | EMISSIONE PER COMMENTI | G.GALLIZIOLI | G.MARINELLI | H.D.AIUDI |
| INDICE | DATA | REVISIONI | ELABORATO | VERIFICATO | APPROVATO |
| | | | PROGETTISTA | | |
| | | | Dis. | 20-DT-D-5210 | |
| | | | Comm. | NR/17157 | |
| | | | Rif. TFM: 011-PJM5-005-20-DT-D-5210 | | |

Foglio
9
 di 11
 Scala
 1:10000

Foto aerea con aree SIC e ZPS

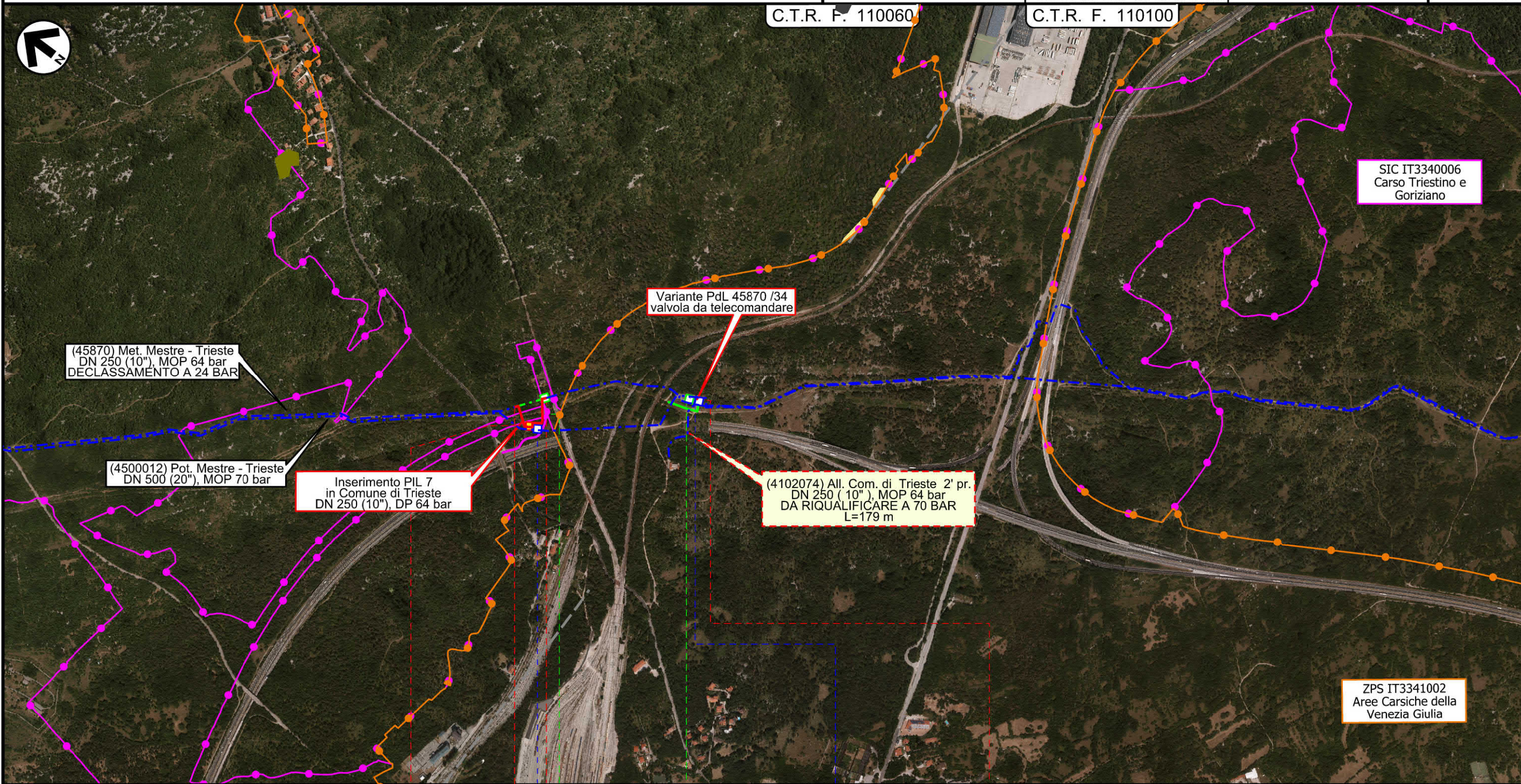

Il presente disegno e' di proprieta' aziendale - La Societa' tutela i propri diritti a termine di legge.

0 0+195

TRIESTE TRIESTE
 TRIESTE TRIESTE

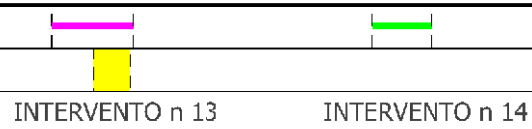

Met. MESTRE - TRIESTE tr. Gonars - Trieste DN 300 (12"), DP 64 bar
interventi per declassamento a 24 bar

| | | | | | |
|--------|------------|------------------------|-------------------------------------|--------------|-----------|
| 1 | 01/12/2017 | EMISSIONE PER PERMESSI | G.GALLIZIOLI | G.MARINELLI | H.D.AIUDI |
| 0 | 08/09/2017 | EMISSIONE PER COMMENTI | G.GALLIZIOLI | G.MARINELLI | H.D.AIUDI |
| INDICE | DATA | REVISIONI | ELABORATO | VERIFICATO | APPROVATO |
| | | | PROGETTISTA | | |
| | | | Dis. | 20-DT-D-5210 | |
| | | | Comm. | NR/17157 | |
| | | | Rif. TFM: 011-PJM5-005-20-DT-D-5210 | | |

Foglio
10
di 11
Scala
1:10000

Foto aerea con aree SIC e ZPS

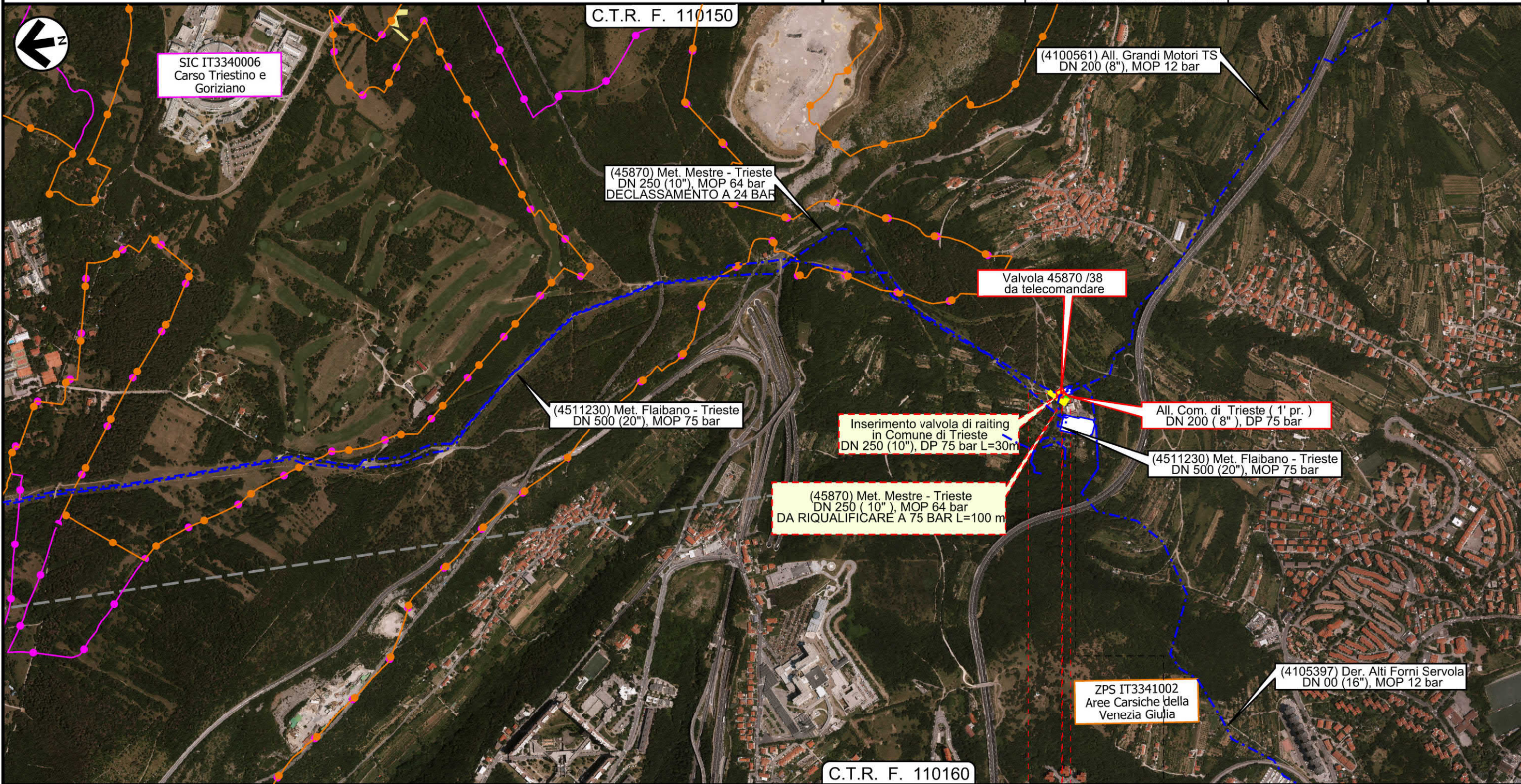

Il presente disegno e' di proprieta' aziendale - La Societa' tutela i propri diritti a termine di legge.

0 0+036

TRIESTE
TRIESTE



INTERVENTO n 15

| | | | | | |
|------------------------------------|------------|------------------------|---------------|-------------------------------------|-----------|
| 1 | 01/12/2017 | EMISSIONE PER PERMESSI | G.GALLIZIOLI | G.MARINELLI | H.D.AIUDI |
| 0 | 08/09/2017 | EMISSIONE PER COMMENTI | G.GALLIZIOLI | G.MARINELLI | H.D.AIUDI |
| INDICE | DATA | REVISIONI | ELABORATO | VERIFICATO | APPROVATO |
| | | PROGETTISTA | | Dis. 20-DT-D-5210 Comm. NR/17157 | |
| Rif.TFM: 011-PJM5-005-20-DT-D-5210 | | | Scala 1:10000 | | |

Foto aerea con aree SIC e ZPS

LEGENDA

SIMBOLOGIA CARTOGRAFICA

| | | | |
|--|---|--|---|
| | Metanodotto in progetto | | Altre condotte di terzi |
| | Altro Metanodotto in progetto | | Gallerie, Tunnel, Mini-Microtunnel, Raise Boring e T.O.C. |
| | Metanodotti in esercizio | | Impianti di linea in progetto |
| | Metanodotti da porre fuori esercizio e recuperare | | Impianti di linea su rete in esercizio |
| | Metanodotto di altro progetto | | Impianti di linea da porre fuori esercizio e recuperare |
| | Aree impianti stacco-terminale in progetto | | Strade di accesso provvisorio |
| | Aree impianti stacco-terminale esistenti | | Strada di accesso all'impianto |
| | Aree impianti di altro progetto | | Adeguamento strade esistenti |
| | | | Limite sovrapposizione fogli |

SIMBOLOGIA TEMATICA

RETE NATURA 2000

| | |
|--|--|
| | Siti di importanza comunitaria (92/43/CEE) |
| | Zone di protezione speciale (79/409/CEE) |

SIMBOLOGIA MECCANICA

| | |
|--|--|
| | Punto di intercettazione di linea (P.I.L.) |
| | Punto di intercettazione di derivazione importante (P.I.D.I.) |
| | Punto di intercettazione di derivazione semplice con stacco da P.I.L. (P.I.D.S.) |
| | Punto di intercettazione e derivazione semplice con stacco da Linea (P.I.D.S.) |
| | Punto di intercettazione con discaggio di allacciamento (P.I.D.A.) |
| | Punto predisposto per il discaggio di allacciamento (P.P.D.A.) |
| | Punto di sezionamento elettrico terminale (P.S.E.T.) |
| | Stazione predisposta per lancio e ricevimento PIG |
| | Impianto di riduzione/regolazione della pressione |

Il presente disegno e' di proprieta' aziendale - La Societa' tutela i propri diritti a termine di legge.

| | |
|--|---|
| Progressiva chilometrica | N. |
| Comuni | |
| Province | |
| Impianti in progetto | TIPO - N. - PROG. km (IN PROGETTO) TIPO - N. (IN PROGETTO) TIPO - N. (ESISTENTE) TIPO - N. (DA DISMETTERE) |
| Attraversamenti | TIPOLOGIA ATTRAVERSATA (SS n. NN, corso d'acqua, ferrovia, ecc.) |
| Strade - Piste - Depositi prov. - Piazzole | ACCESSO IMPIANTI ADEGUAMENTI STRADE STRADE PROVVISORIE DEPOSITI TEMPORANEI Dn N. PIAZ. Pn |
| Fascia di lavoro | ALLARGATA RIDOTTA |
| Numero Intervento | |