

COROGRAFIA

| | | | | | |
|---|------------|------------------------|--|-------------|------------|
| 1 | 01/12/2017 | EMISSIONE PER PERMESSI | G.GALLIZIOLI | G.MARINELLI | H.D. AIUDI |
| 0 | 08/09/2017 | EMISSIONE PER COMMENTI | G.GALLIZIOLI | G.MARINELLI | H.D. AIUDI |
| INDICE | DATA | REVISIONI | ELABORATO | VERIFICATO | APPROVATO |
| | | | PROGETTISTA Rif.TFM: 011-PJM5-005-80-DT-D-5210 | | |
| MET. MESTRE - TRIESTE tr. Gonars - Trieste DN 300 (12"), DP 64 bar interventi per declassamento a 24 bar | | | Dis. 80-DT-D-5210 Fg. 1 di 11 | | |
| Foto aerea con aree SIC e ZPS | | | Comm. NR/17157 Sostituisce il Sostituito dal | | |
| INDICE | 1 | | | | |
| Scala | 1:10000 | | | | |

MET. MESTRE - TRIESTE tratto Gonars - Trieste
 DN 300/250 (12"/10"), DP 64 bar dismissioni per declassamento a 24 bar

Foto aerea con aree SIC e ZPS

| | | | | | |
|-------------------------------------|------------|------------------------|-----------------|--------------|-----------|
| 1 | 1/12/2017 | EMISSIONE PER PERMESSI | G.GALLIZIOLI | G.MARINELLI | H.D.AIUDI |
| 0 | 08/09/2017 | EMISSIONE PER COMMENTI | G.GALLIZIOLI | G.MARINELLI | H.D.AIUDI |
| INDICE | DATA | REVISIONI | ELABORATO | VERIFICATO | APPROVATO |
| | | | PROGETTISTA | | |
| Rif. TFM: 011-PJM5-005-80-DT-D-5210 | | | Dis. | 80-DT-D-5210 | |
| | | | Comm. | NR/17157 | |

Foglio
2
 di 11
 Scala
 1:10000

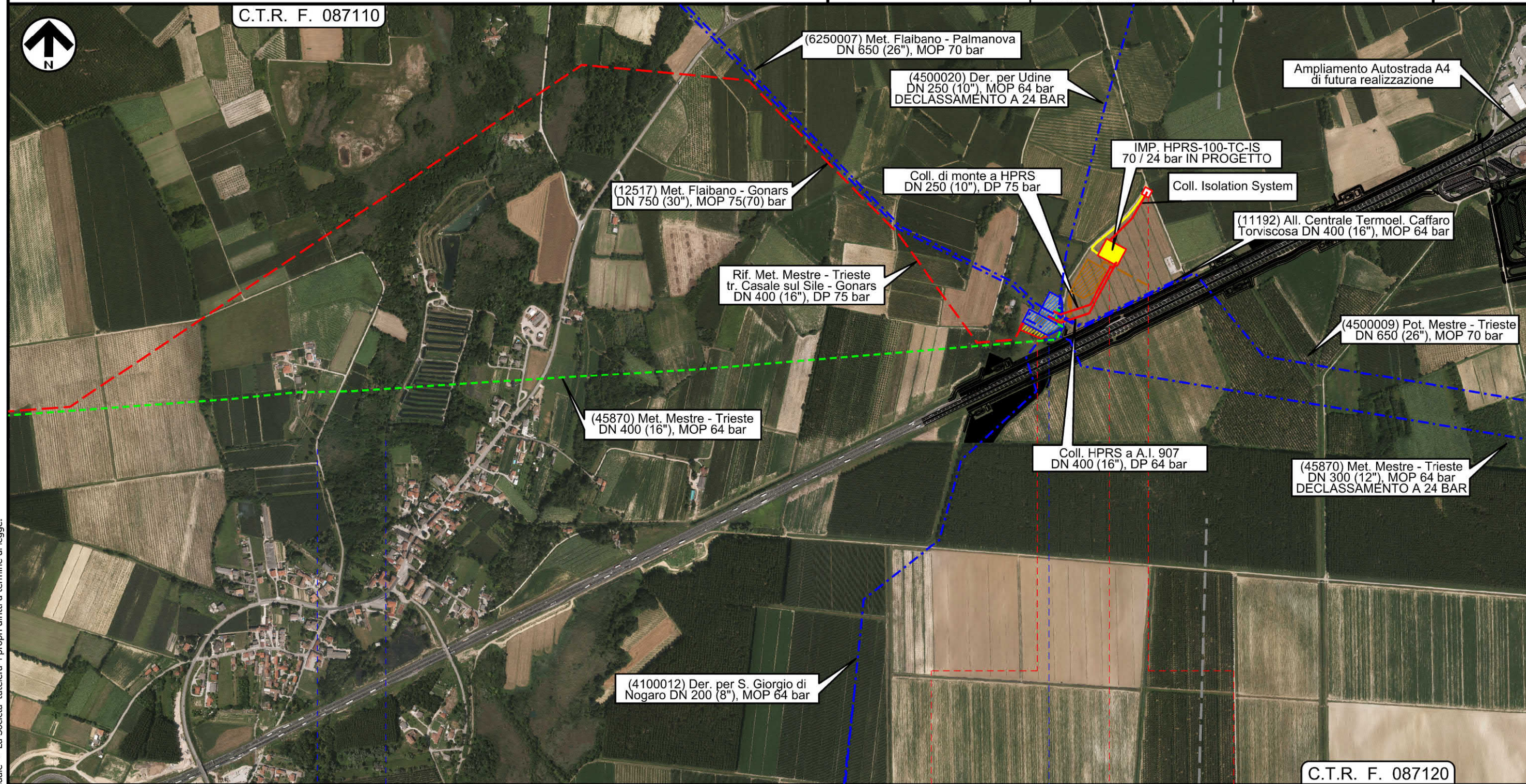

Il presente disegno e' di proprieta' aziendale - La Societa' tutela i propri diritti a termine di legge.

GONARS
 UDINE

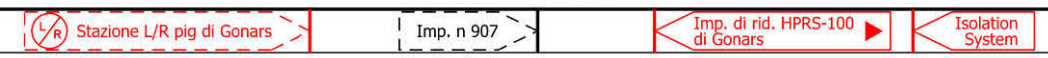

INTERVENTO n 1

Rif. Met. Mestre - Trieste tr. Casale sul Sile - Gonars vedi dis. 17157-10-DT-5200 | Met. Mestre - Trieste tr. Gonars - Trieste Interventi per declassamento a 24 bar

MET. MESTRE - TRIESTE tratto Gonars - Trieste
DN 300/250 (12"/10"), DP 64 bar dismissioni per declassamento a 24 bar

Foto aerea con aree SIC e ZPS

| | | | | | |
|--------|------------|------------------------|------------------------------------|--------------|-----------|
| 1 | 1/12/2017 | EMISSIONE PER PERMESSI | G.GALLIZIOLI | G.MARINELLI | H.D.AIUDI |
| 0 | 08/09/2017 | EMISSIONE PER COMMENTI | G.GALLIZIOLI | G.MARINELLI | H.D.AIUDI |
| INDICE | DATA | REVISIONI | ELABORATO | VERIFICATO | APPROVATO |
| | | | PROGETTISTA | | |
| | | | Dis. | 80-DT-D-5210 | |
| | | | Comm. | NR/17157 | |
| | | | Rif.TFM: 011-PJM5-005-80-DT-D-5210 | | |

Foglio
3
di 11
Scala
1:10000

C.T.R. F. 087120

C.T.R. F. 088090

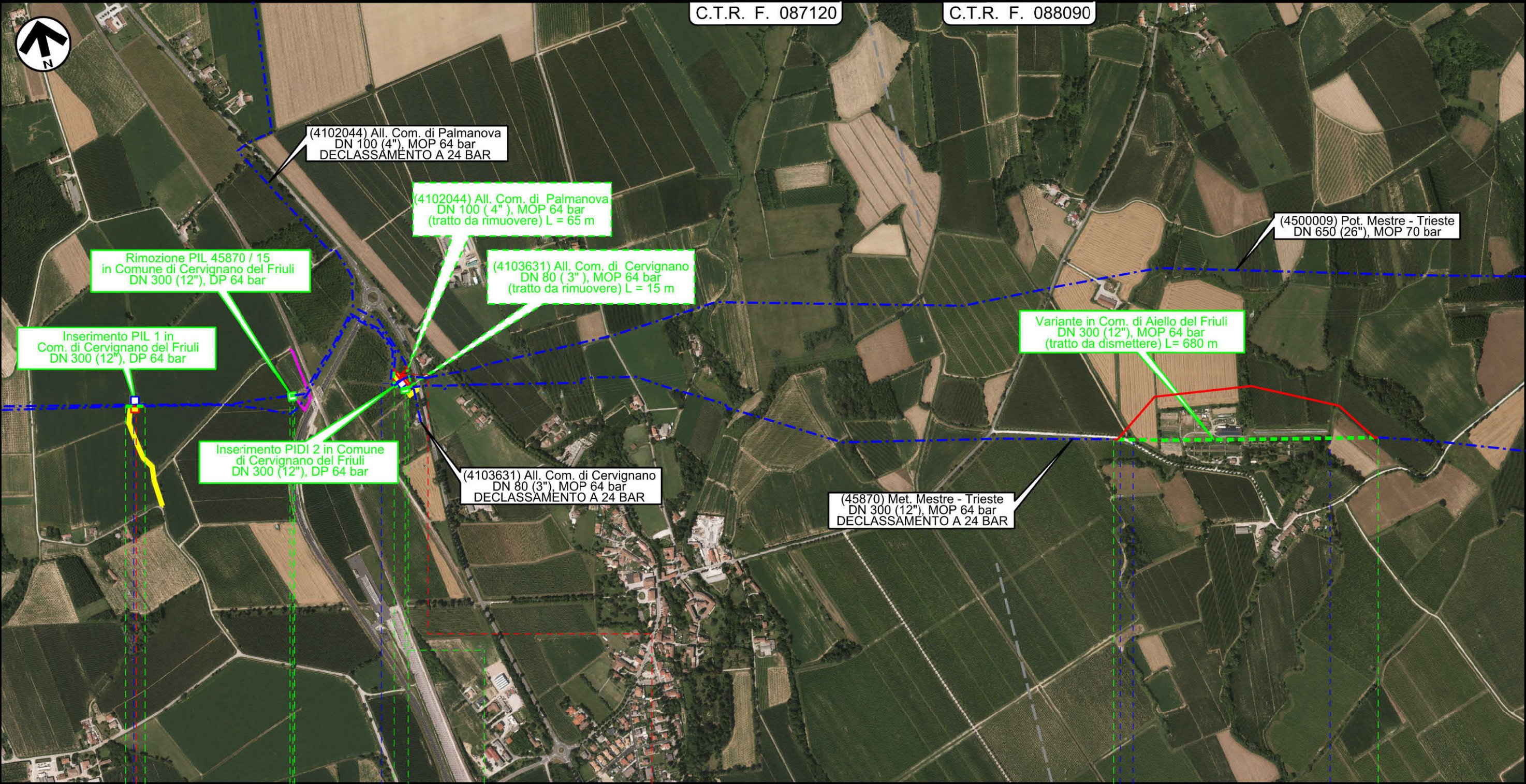

0 0+050 0 0+012 0 0+090 0 0+680

CERVIGNANO DEL FRIULI CERVIGNANO DEL FRIULI AIELLO DEL FRIULI
UDINE UDINE UDINE

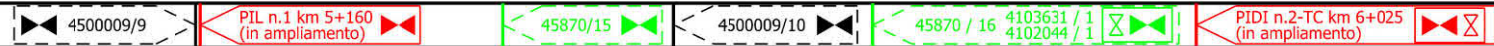

Strada Fondiaria Canale Barisada Roggia Sobresco

INTERVENTO n 2 INTERVENTO n 3 INTERVENTO n 4

Il presente disegno e' di proprieta' aziendale - La Societa' tutela i propri diritti a termine di legge.

MET. MESTRE - TRIESTE tratto Gonars - Trieste
DN 300/250 (12"/10"), DP 64 bar dismissioni per declassamento a 24 bar

Foto aerea con aree SIC e ZPS

| | | | | | |
|--------|------------|------------------------|------------------------------------|--------------|-----------|
| 1 | 1/12/2017 | EMISSIONE PER PERMESSI | G.GALLIZIOLI | G.MARINELLI | H.D.AIUDI |
| 0 | 08/09/2017 | EMISSIONE PER COMMENTI | G.GALLIZIOLI | G.MARINELLI | H.D.AIUDI |
| INDICE | DATA | REVISIONI | ELABORATO | VERIFICATO | APPROVATO |
| | | | PROGETTISTA | | |
| | | | Dis. | 80-DT-D-5210 | |
| | | | Comm. | NR/17157 | |
| | | | Rif.TFM: 011-PJM5-005-80-DT-D-5210 | | |

Foglio
4
di 11
Scala
1:10000

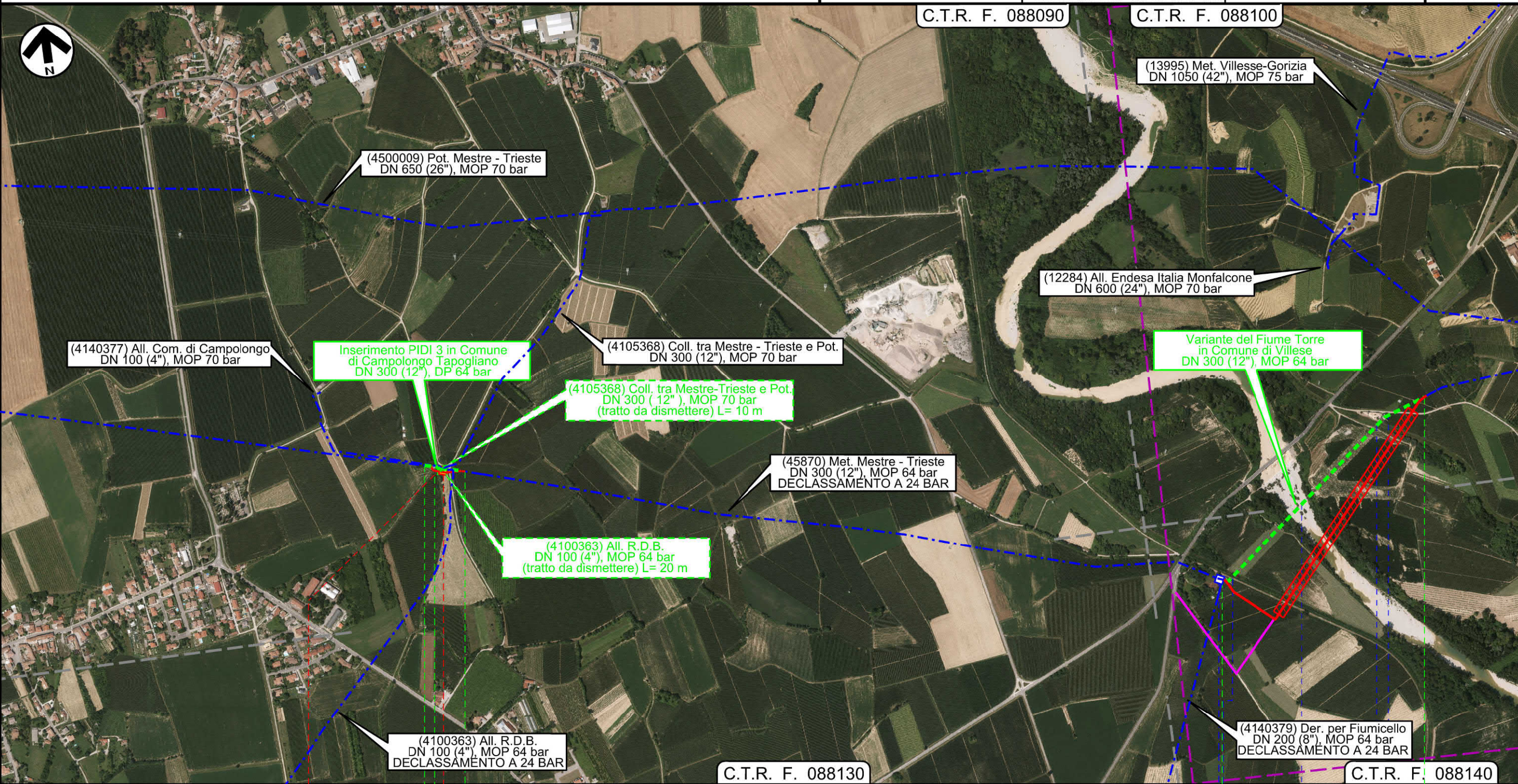

Il presente disegno e' di proprieta' aziendale - La Societa' tutelera' i propri diritti a termine di legge.

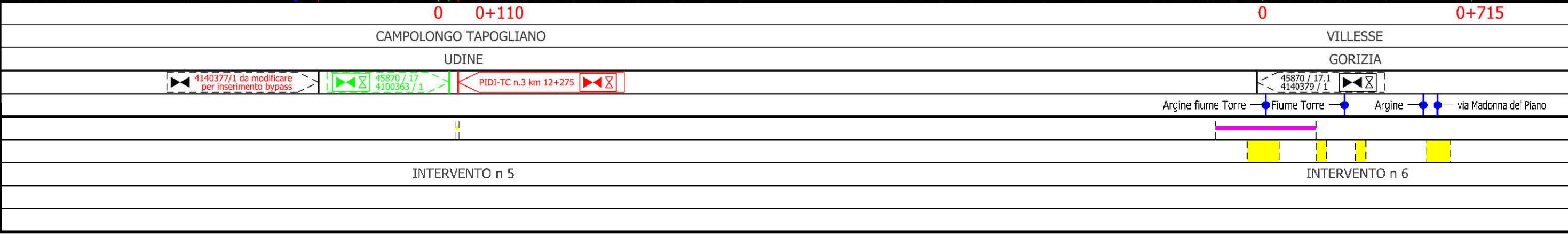

MET. MESTRE - TRIESTE tratto Gonars - Trieste
 DN 300/250 (12"/10"), DP 64 bar dismissioni per declassamento a 24 bar

Foto aerea con aree SIC e ZPS

| | | | | | |
|--------|------------|------------------------|-------------------------------------|--------------|-----------|
| 1 | 1/12/2017 | EMISSIONE PER PERMESSI | G.GALLIZIOLI | G.MARINELLI | H.D.AIUDI |
| 0 | 08/09/2017 | EMISSIONE PER COMMENTI | G.GALLIZIOLI | G.MARINELLI | H.D.AIUDI |
| INDICE | DATA | REVISIONI | ELABORATO | VERIFICATO | APPROVATO |
| | | | PROGETTISTA | | |
| | | | Dis. | 80-DT-D-5210 | |
| | | | Comm. | NR/17157 | |
| | | | Rif. TFM: 011-PJM5-005-80-DT-D-5210 | | |

Foglio
6
 di 11
 Scala
 1:10000



00+012 0 0+180

FOGLIANO REDIPUGLIA RONCHI DEI LEGIONARI

GORIZIA



INTERVENTO n 8 INTERVENTO n 9

Il presente disegno e' di proprieta' aziendale - La Societa' tutela i propri diritti a termine di legge.

MET. MESTRE - TRIESTE tratto Gonars - Trieste
DN 300/250 (12"/10"), DP 64 bar dismissioni per declassamento a 24 bar

Foto aerea con aree SIC e ZPS

| | | | | | |
|--------|------------|------------------------|-------------------------------------|--------------|-----------|
| 1 | 1/12/2017 | EMISSIONE PER PERMESSI | G.GALLIZIOLI | G.MARINELLI | H.D.AIUDI |
| 0 | 08/09/2017 | EMISSIONE PER COMMENTI | G.GALLIZIOLI | G.MARINELLI | H.D.AIUDI |
| INDICE | DATA | REVISIONI | ELABORATO | VERIFICATO | APPROVATO |
| | | | PROGETTISTA | | |
| | | | Dis. | 80-DT-D-5210 | |
| | | | Comm. | NR/17157 | |
| | | | Rif. TFM: 011-PJM5-005-80-DT-D-5210 | | |

Foglio
7
 di 11
 Scala
 1:10000

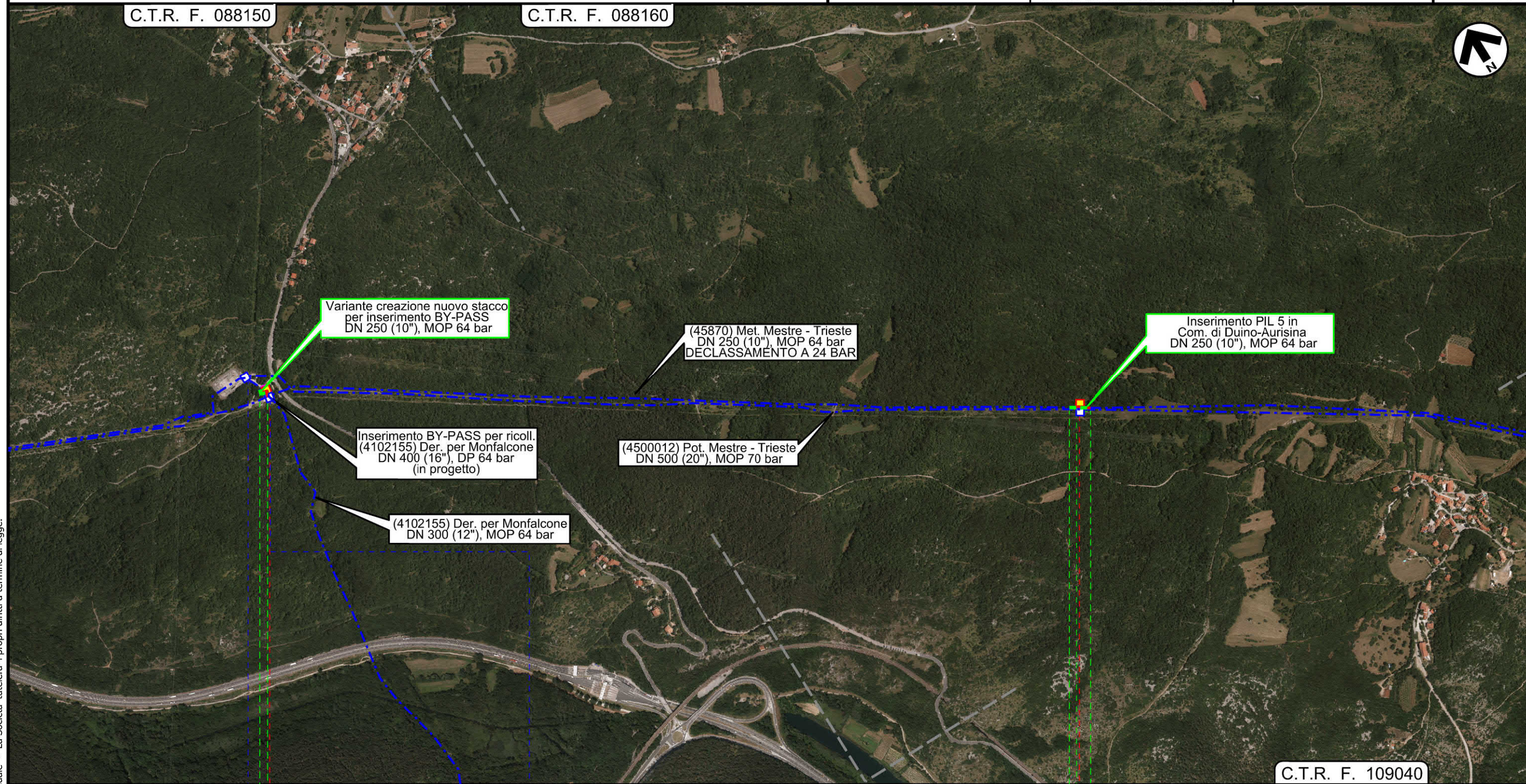

Il presente disegno e' di proprieta' aziendale - La Societa' tutela i propri diritti a termine di legge.

| | |
|-------------------|-----------------|
| 00+030 | 0 0+055 |
| DOBERDO' DEL LAGO | DUINO-AURISINA |
| GORIZIA | TRIESTE |
| | |
| INTERVENTO n 10 | INTERVENTO n 11 |

MET. MESTRE - TRIESTE tratto Gonars - Trieste
 DN 300/250 (12"/10"), DP 64 bar dismissioni per declassamento a 24 bar

Foto aerea con aree SIC e ZPS

| | | | | | |
|-------------------------------------|------------|------------------------|------------------|-------------------------------------|-----------|
| 1 | 1/12/2017 | EMISSIONE PER PERMESSI | G.GALLIZIOLI | G.MARINELLI | H.D.AIUDI |
| 0 | 08/09/2017 | EMISSIONE PER COMMENTI | G.GALLIZIOLI | G.MARINELLI | H.D.AIUDI |
| INDICE | DATA | REVISIONI | ELABORATO | VERIFICATO | APPROVATO |
| SNAM RETE GAS | | PROGETTISTA techfem | | Dis. 80-DT-D-5210 Comm. NR/17157 | |
| Rif. TFM: 011-PJM5-005-80-DT-D-5210 | | | C.T.R. F. 110010 | | |

Foglio
8
 di 11
 Scala
 1:10000

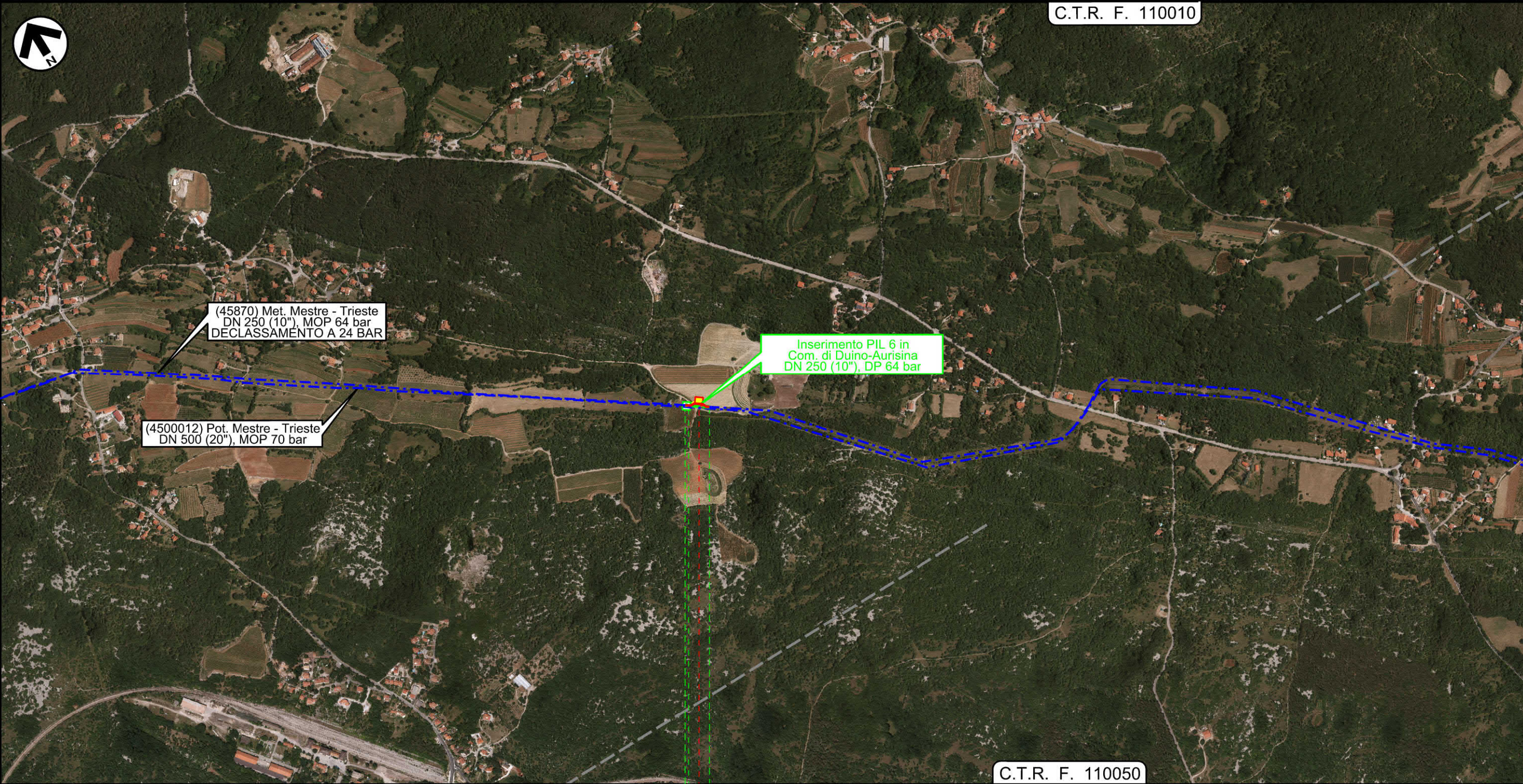

0 0+065

DUINO-AURISINA

TRIESTE



INTERVENTO n 12

Il presente disegno e' di proprieta' aziendale - La Societa' tutela i propri diritti a termine di legge.

MET. MESTRE - TRIESTE tratto Gonars - Trieste
DN 300/250 (12"/10"), DP 64 bar dismissioni per declassamento a 24 bar

Foto aerea con aree SIC e ZPS

| | | | | | |
|--------|------------|------------------------|--|--------------|-----------|
| 1 | 1/12/2017 | EMISSIONE PER PERMESSI | G.GALLIZIOLI | G.MARINELLI | H.D.AIUDI |
| 0 | 08/09/2017 | EMISSIONE PER COMMENTI | G.GALLIZIOLI | G.MARINELLI | H.D.AIUDI |
| INDICE | DATA | REVISIONI | ELABORATO | VERIFICATO | APPROVATO |
| | | | PROGETTISTA Rif. TFM: 011-PJM5-005-80-DT-D-5210 | | |
| | | | Dis. | 80-DT-D-5210 | |
| | | | Comm. | NR/17157 | |

Foglio
9
di 11
Scala
1:10000

C.T.R. F. 110060

C.T.R. F. 110100

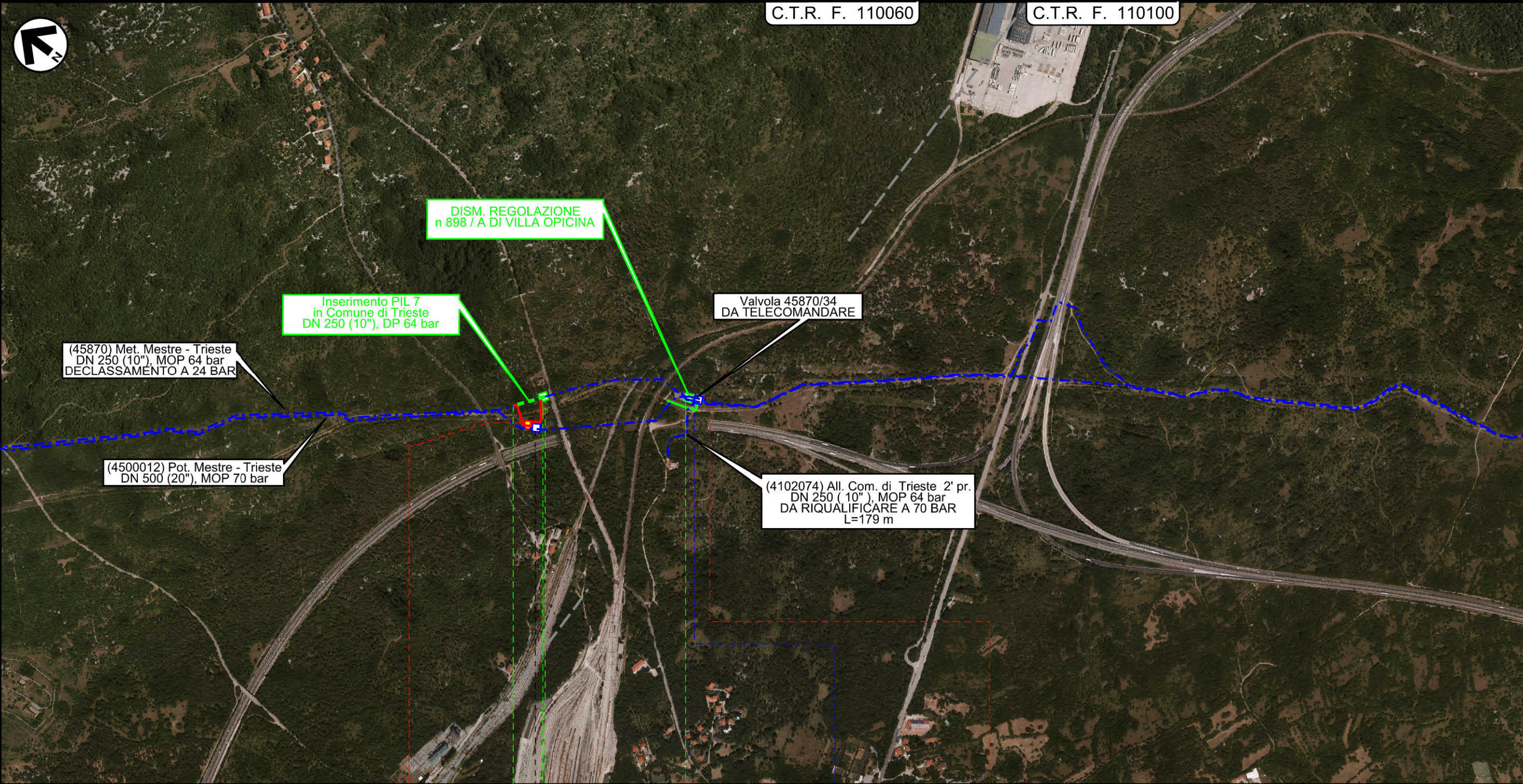

0 0+085

TRIESTE TRIESTE

TRIESTE TRIESTE



INTERVENTO n 13

INTERVENTO n 14

MET. MESTRE - TRIESTE tratto Gonars - Trieste
 DN 300/250 (12"/10"), DP 64 bar dismissioni per declassamento a 24 bar

Foto aerea con aree SIC e ZPS

| | | | | | |
|--------|------------|------------------------|-------------------------------------|--------------|-----------|
| 1 | 1/12/2017 | EMISSIONE PER PERMESSI | G.GALLIZIOLI | G.MARINELLI | H.D.AIUDI |
| 0 | 08/09/2017 | EMISSIONE PER COMMENTI | G.GALLIZIOLI | G.MARINELLI | H.D.AIUDI |
| INDICE | DATA | REVISIONI | ELABORATO | VERIFICATO | APPROVATO |
| | | | PROGETTISTA | | |
| | | | Dis. | 80-DT-D-5210 | |
| | | | Comm. | NR/17157 | |
| | | | Rif. TFM: 011-PJM5-005-80-DT-D-5210 | | |

Foglio
10
 di 11
 Scala
 1:10000

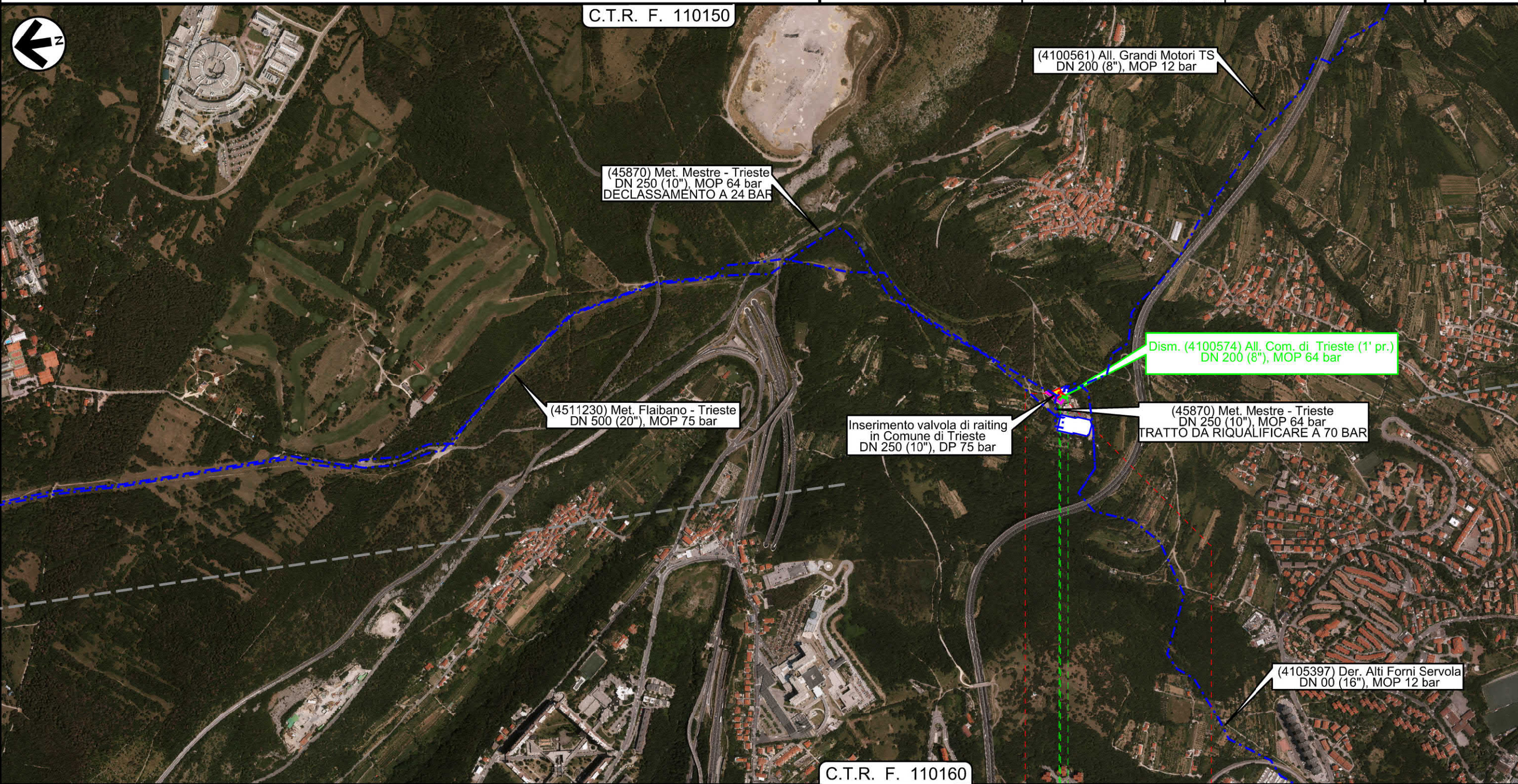

Il presente disegno e' di proprieta' aziendale - La Societa' tutelera' i propri diritti a termine di legge.

| | | |
|-----------------|--|--|
| 0 0+030 | | |
| TRIESTE | | |
| TRIESTE | | |
| | | |
| | | |
| INTERVENTO n 15 | | |

MET. MESTRE - TRIESTE tratto Gonars - Trieste
DN 300/250 (12"/10"), DP 64 bar dismissioni per declassamento a 24 bar

Foto aerea con aree SIC e ZPS

| | | | | | |
|------------------------------------|------------|------------------------|---------------|-------------------------------------|-----------|
| 1 | 1/12/2017 | EMISSIONE PER PERMESSI | G.GALLIZIOLI | G.MARINELLI | H.D.AIUDI |
| 0 | 08/09/2017 | EMISSIONE PER COMMENTI | G.GALLIZIOLI | G.MARINELLI | H.D.AIUDI |
| INDICE | DATA | REVISIONI | ELABORATO | VERIFICATO | APPROVATO |
| | | PROGETTISTA | | Dis. 80-DT-D-5210 Comm. NR/17157 | |
| Rif.TFM: 011-PJM5-005-80-DT-D-5210 | | | Scala 1:10000 | | |

LEGENDA

SIMBOLOGIA CARTOGRAFICA

| | | | |
|--|---|--|---|
| | Metanodotto in progetto | | Altre condotte di terzi |
| | Altro Metanodotto in progetto | | Gallerie, Tunnel, Mini-Microtunnel, Raise Boring e T.O.C. |
| | Metanodotti in esercizio | | Impianti di linea in progetto |
| | Metanodotti da porre fuori esercizio e recuperare | | Impianti di linea su rete in esercizio |
| | Metanodotto di altro progetto | | Impianti di linea da porre fuori esercizio e recuperare |
| | Aree impianti stacco-terminale in progetto | | Strade di accesso provvisorio |
| | Aree impianti stacco-terminale esistenti | | Strada di accesso all'impianto |
| | Aree impianti di altro progetto | | Adeguamento strade esistenti |
| | | | Limite sovrapposizione fogli |

SIMBOLOGIA MECCANICA

| | |
|--|--|
| | Punto di intercettazione di linea (P.I.L.) |
| | Punto di intercettazione di derivazione importante (P.I.D.I.) |
| | Punto di intercettazione di derivazione semplice con stacco da P.I.L. (P.I.D.S.) |
| | Punto di intercettazione e derivazione semplice con stacco da Linea (P.I.D.S.) |
| | Punto di intercettazione con discaggio di allacciamento (P.I.D.A.) |
| | Punto predisposto per il discaggio di allacciamento (P.P.D.A.) |
| | Punto di sezionamento elettrico terminale (P.S.E.T.) |
| | Stazione predisposta per lancio e ricevimento PIG |
| | Impianto di riduzione/regolazione della pressione |

SIMBOLOGIA TEMATICA

RETE NATURA 2000

| | |
|--|--|
| | Siti di importanza comunitaria (92/43/CEE) |
| | Zone di protezione speciale (79/409/CEE) |

Il presente disegno e' di proprieta' aziendale - La Societa' tutela i propri diritti a termine di legge.

| | |
|--|----|
| Progressiva chilometrica | N. |
| Comuni | |
| Province | |
| Impianti in progetto | |
| Attraversamenti | |
| Strade - Piste - Depositi prov. - Piazzole | |
| Fascia di lavoro | |