

1	01/12/2017	EMISSIONE PER PERMESSI	G.GALLIZIOLI	G.MARINELLI	H.D. AIUDI
0	08/09/2017	EMISSIONE PER COMMENTI	G.GALLIZIOLI	G.MARINELLI	H.D. AIUDI
INDICE	DATA	REVISIONI	ELABORATO	VERIFICATO	APPROVATO
			PROGETTISTA Rif.TFM: 011-PJM5-005-84-DT-D-5210		
Dism. (4100969) Der. per Cividale DN 150 (6"), MOP 64 bar			Dis. 84-DT-D-5210 Fg. 1 di 5		
Foto aerea con aree SIC e ZPS			Comm. NR/17157 Sostituisce il Sostituito dal		
INDICE	1				
Scala	1:10000				

Dism. (4100969) Der. per Cividale
DN 150 (6"), MOP 64 bar

Foto aerea con aree SIC e ZPS

1	01/12/2017	EMISSIONE PER PERMESSI	G.GALLIZIOLI	G.MARINELLI	H.D.AIUDI
0	08/09/2017	EMISSIONE PER COMMENTI	G.GALLIZIOLI	G.MARINELLI	H.D.AIUDI
INDICE	DATA	REVISIONI	ELABORATO	VERIFICATO	APPROVATO
			PROGETTISTA 		
			Dis.	84-DT-D-5210	
			Comm.	NR/17157	
			Rif.TFM: 011-PJM5-005-84-DT-D-5210		

Foglio
2
di 5
Scala
1:10000

C.T.R. F. 066120

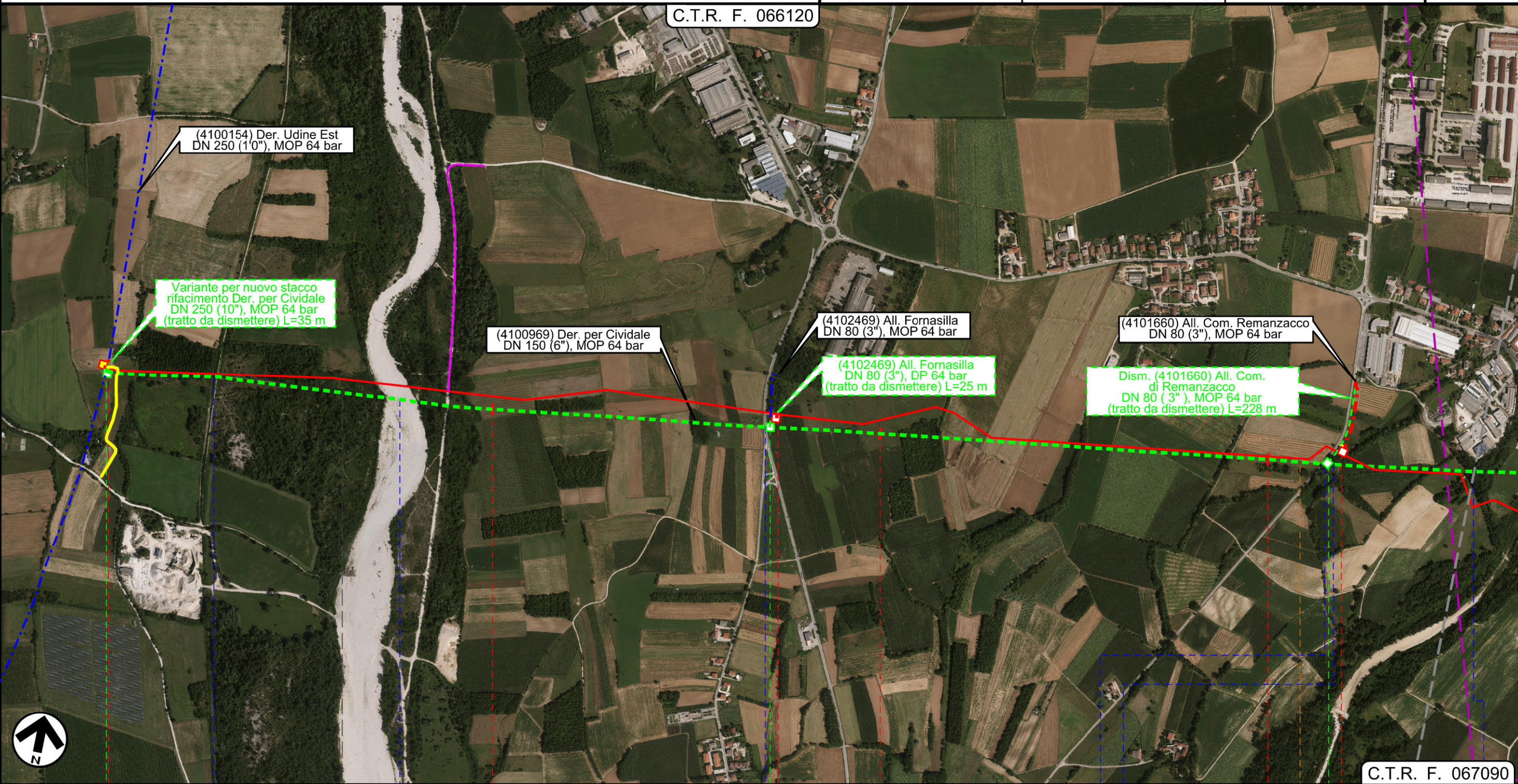

(4100154) Der. Udine Est
DN 250 (10"), MOP 64 bar

Variante per nuovo stacco
rifacimento Der. per Cividale
DN 250 (10"), MOP 64 bar
(tratto da dismettere) L=35 m

(4100969) Der. per Cividale
DN 150 (6"), MOP 64 bar

(4102469) All. Fornasilla
DN 80 (3"), MOP 64 bar

(4102469) All. Fornasilla
DN 80 (3"), DP 64 bar
(tratto da dismettere) L=25 m

(4101660) All. Com. Remanzacco
DN 80 (3"), MOP 64 bar

Dism. (4101660) All. Com.
di Remanzacco
DN 80 (3"), MOP 64 bar
(tratto da dismettere) L=228 m

C.T.R. F. 067090

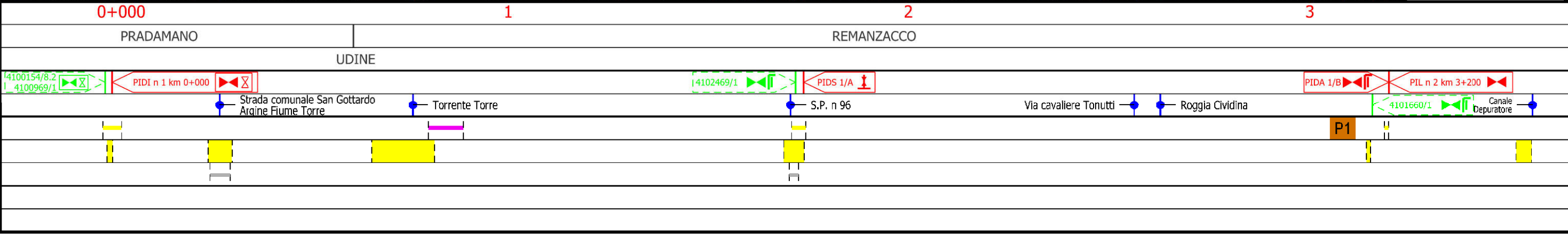

Il presente disegno e' di proprieta' aziendale - La Societa' tutela i propri diritti a termine di legge.

Dism. (4100969) Der. per Cividale
DN 150 (6"), MOP 64 bar

Foto aerea con aree SIC e ZPS

1	01/12/2017	EMISSIONE PER PERMESSI	G.GALLIZIOLI	G.MARINELLI	H.D.AIUDI
0	08/09/2017	EMISSIONE PER COMMENTI	G.GALLIZIOLI	G.MARINELLI	H.D.AIUDI
INDICE	DATA	REVISIONI	ELABORATO	VERIFICATO	APPROVATO
			PROGETTISTA  Rif. TFM: 011-PJM5-005-84-DT-D-5210		
			Dis.	84-DT-D-5210	
			Comm.	NR/17157	

Foglio
3
di 5
Scala
1:10000

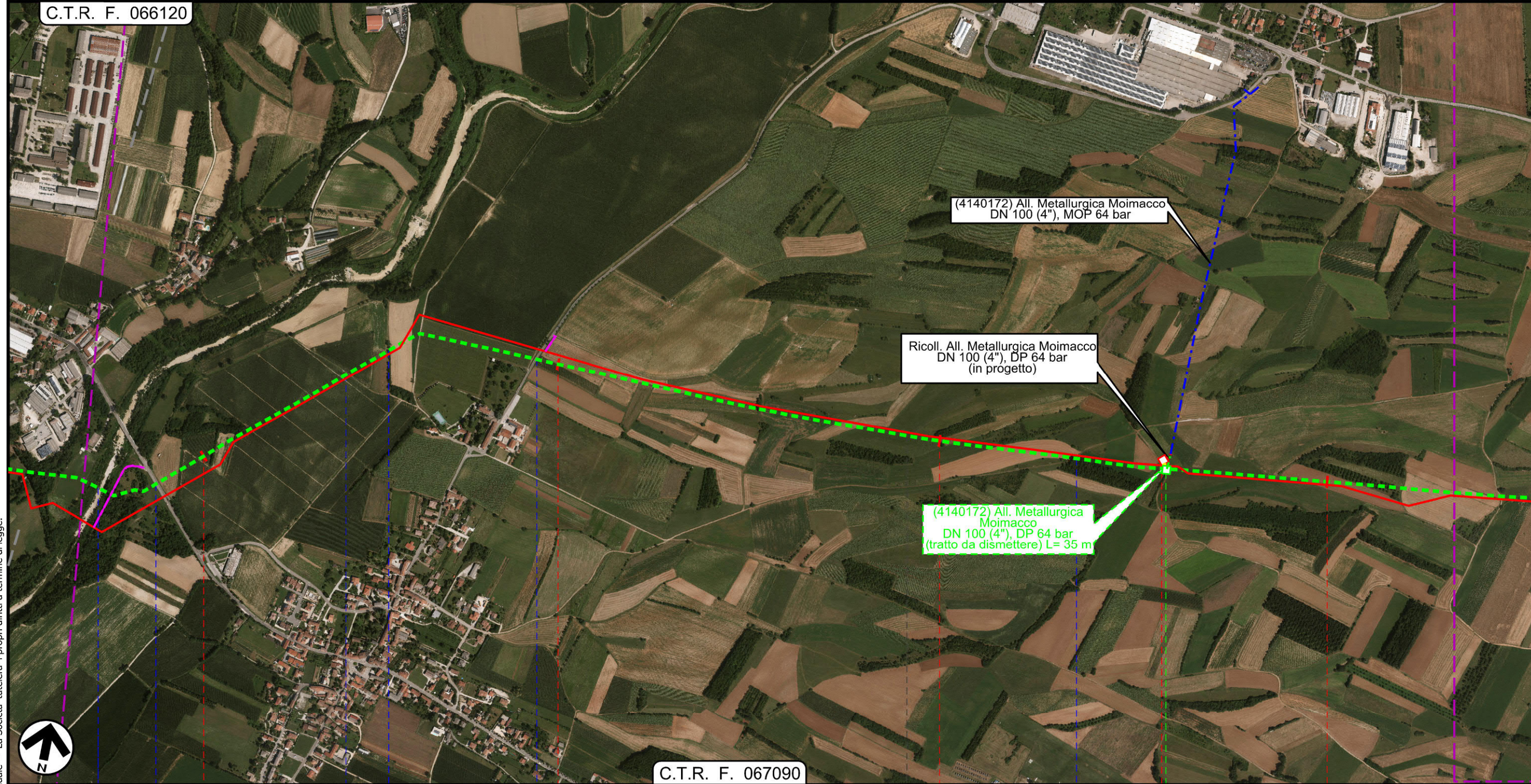

Il presente disegno e' di proprieta' aziendale - La Societa' tutela i propri diritti a termine di legge.

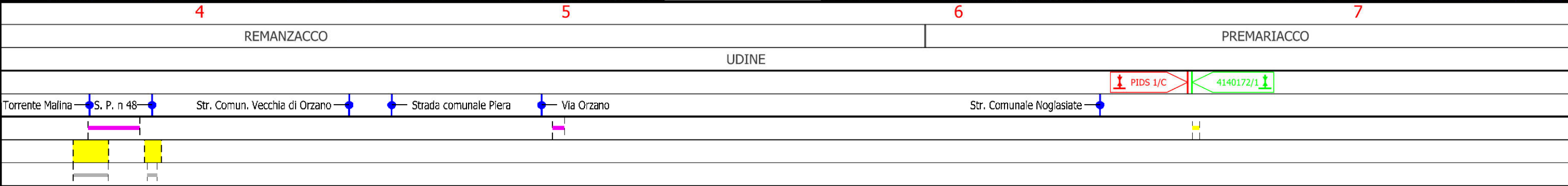

Dism. (4100969) Der. per Cividale
DN 150 (6"), MOP 64 bar

Foto aerea con aree SIC e ZPS

1	01/12/2017	EMISSIONE PER PERMESSI	G.GALLIZIOLI	G.MARINELLI	H.D.AIUDI
0	08/09/2017	EMISSIONE PER COMMENTI	G.GALLIZIOLI	G.MARINELLI	H.D.AIUDI
INDICE	DATA	REVISIONI	ELABORATO	VERIFICATO	APPROVATO
 SNAM RETE GAS			PROGETTISTA  techfem		
			Dis.	84-DT-D-5210	
			Comm.	NR/17157	
			Rif. TFM: 011-PJM5-005-84-DT-D-5210		

Foglio
4
di 5
Scala
1:10000

C.T.R. F. 067090

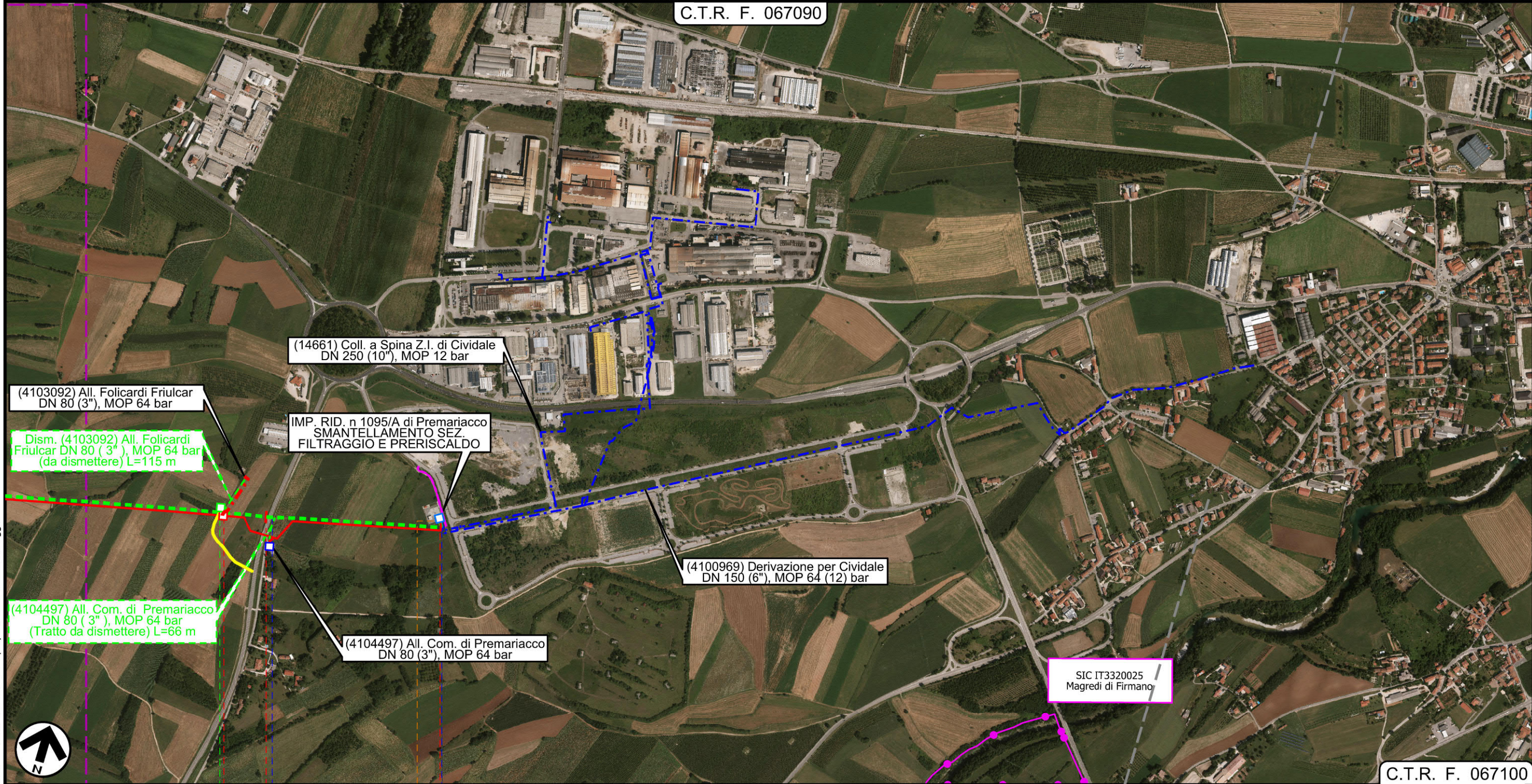

C.T.R. F. 067100

Il presente disegno e' di proprieta' aziendale - La Societa' tutela i propri diritti a termine di legge.

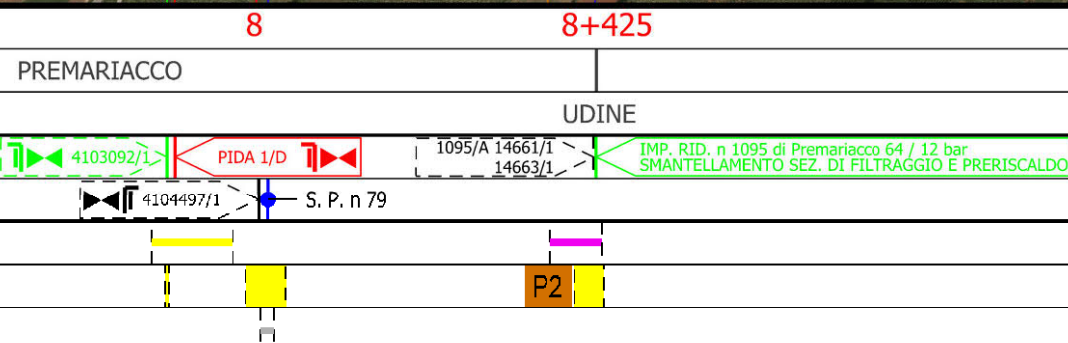

Dism. (4100969) Der. per Cividale
DN 150 (6"), MOP 64 bar

Foto aerea con aree SIC e ZPS

1	01/12/2017	EMISSIONE PER PERMESSI	G.GALLIZIOLI	G.MARINELLI	H.D.AIUDI
0	08/09/2017	EMISSIONE PER COMMENTI	G.GALLIZIOLI	G.MARINELLI	H.D.AIUDI
INDICE	DATA	REVISIONI	ELABORATO	VERIFICATO	APPROVATO
			PROGETTISTA 		
			Dis.	84-DT-D-5210	
			Comm.	NR/17157	
			Rif.TFM: 011-PJM5-005-84-DT-D-5210		

Foglio
5
di 5
Scala
1:10000

LEGENDA

SIMBOLOGIA CARTOGRAFICA

- | | | | |
|--|---|--|---|
| | Metanodotto in progetto | | Altre condotte di terzi |
| | Altro Metanodotto in progetto | | Gallerie, Tunnel, Mini-Microtunnel, Raise Boring e T.O.C. |
| | Metanodotti in esercizio | | Impianti di linea in progetto |
| | Metanodotti da porre fuori esercizio e recuperare | | Impianti di linea su rete in esercizio |
| | Metanodotto di altro progetto | | Impianti di linea da porre fuori esercizio e recuperare |
| | Aree impianti stacco-terminale in progetto | | Strade di accesso provvisorio |
| | Aree impianti stacco-terminale esistenti | | Strada di accesso all'impianto |
| | Aree impianti di altro progetto | | Adeguamento strade esistenti |
| | | | Limite sovrapposizione fogli |

SIMBOLOGIA MECCANICA

- Punto di intercettazione di linea (P.I.L.)
- Punto di intercettazione di derivazione importante (P.I.D.I.)
- Punto di intercettazione di derivazione semplice con stacco da P.I.L. (P.I.D.S.)
- Punto di intercettazione e derivazione semplice con stacco da Linea (P.I.D.S.)
- Punto di intercettazione con discaggio di allacciamento (P.I.D.A.)
- Punto predisposto per il discaggio di allacciamento (P.P.D.A.)
- Punto di sezionamento elettrico terminale (P.S.E.T.)
- Stazione predisposta per lancio e ricevimento PIG
- Impianto di riduzione/regolazione della pressione

SIMBOLOGIA TEMATICA

RETE NATURA 2000

- Siti di importanza comunitaria (92/43/CEE)
- Zone di protezione speciale (79/409/CEE)

Il presente disegno e' di proprieta' aziendale - La Societa' tutela i propri diritti a termine di legge.

Progressiva chilometrica	N.
Comuni	
Province	
Impianti in progetto	
Attraversamenti	
Strade - Piste - Depositi provv. - Piazzole	
Fascia di lavoro	
Tratti da intasare e lasciare in sito	