

COROGRAFIA

1	01/12/2017	EMISSIONE PER PERMESSI	L.FALCETELLI	G.BERTERA	H.D. AIUDI
0	08/09/2017	EMISSIONE PER COMMENTI	L.FALCETELLI	G.MARINELLI	H.D. AIUDI
INDICE	DATA	REVISIONI	ELABORATO	VERIFICATO	APPROVATO
			PROGETTISTA Pif.TFM: 011-PJM5-005-20-DT-D-5209		
MET. MESTRE - TRIESTE tratto Gonars - Trieste DN 300/250 (12"/10"), DP 64 bar interventi per declassamento a 24 bar			Dis. 20-DT-D-5209 Fg. 1 di 11		
Tracciato di progetto con aree SIC e ZPS			Comm. NR/17157 Sostituisce il Sostituito dal		
INDICE	1				
Scala 1:10000					

Met. MESTRE - TRIESTE tratto Gonars - Trieste DN 300/250 (12"/10"), DP 64 bar
 interventi per declassamento a 24 bar

Tracciato di progetto con aree SIC e ZPS

1	01/12/2017	EMISSIONE PER PERMESSI	L.FALCETELLI	G.BERTERA	H.D.AIUDI
0	08/09/2017	EMISSIONE PER COMMENTI	L.FALCETELLI	G.MARINELLI	H.D.AIUDI
INDICE	DATA	REVISIONI	ELABORATO	VERIFICATO	APPROVATO
			PROGETTISTA 		
Rif. FTM: 011-PJM5-005-20-DT-D-5209			Dis.	20-DT-D-5209	
			Comm.	NR/17157	

Foglio
2
 di 11
 Scala
 1:10000

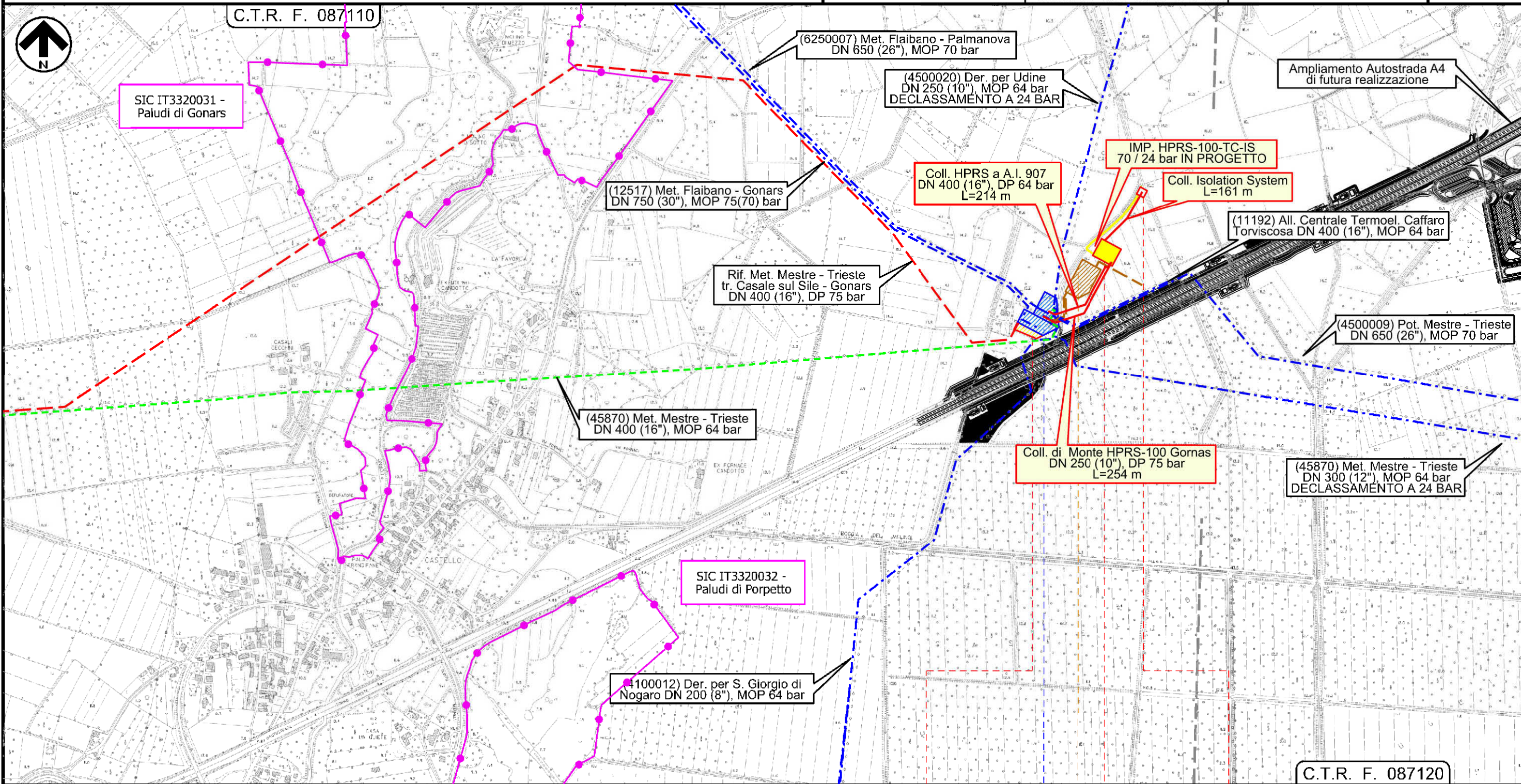

Il presente disegno e' di proprieta' aziendale - La Societa' tutela i propri diritti a termine di legge.

GONARS
 UDINE

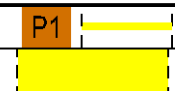

Met. MESTRE - TRIESTE tratto Gonars - Trieste DN 300/250 (12"/10"), DP 64 bar
 interventi per declassamento a 24 bar

Tracciato di progetto con aree SIC e ZPS

1	01/12/2017	EMISSIONE PER PERMESSI	L.FALCETELLI	G.BERTERA	H.D.AIUDI	Foglio 3 di 11 Scala 1:10000
0	08/09/2017	EMISSIONE PER COMMENTI	L.FALCETELLI	G.MARINELLI	H.D.AIUDI	
INDICE	DATA	REVISIONI	ELABORATO	VERIFICATO	APPROVATO	
			PROGETTISTA 			Dis. 20-DT-D-5209
			Rif. TFM: 011-PJM5-005-20-DT-D-5209			Comm. NR/17157

C.T.R. F. 087120

C.T.R. F. 088090

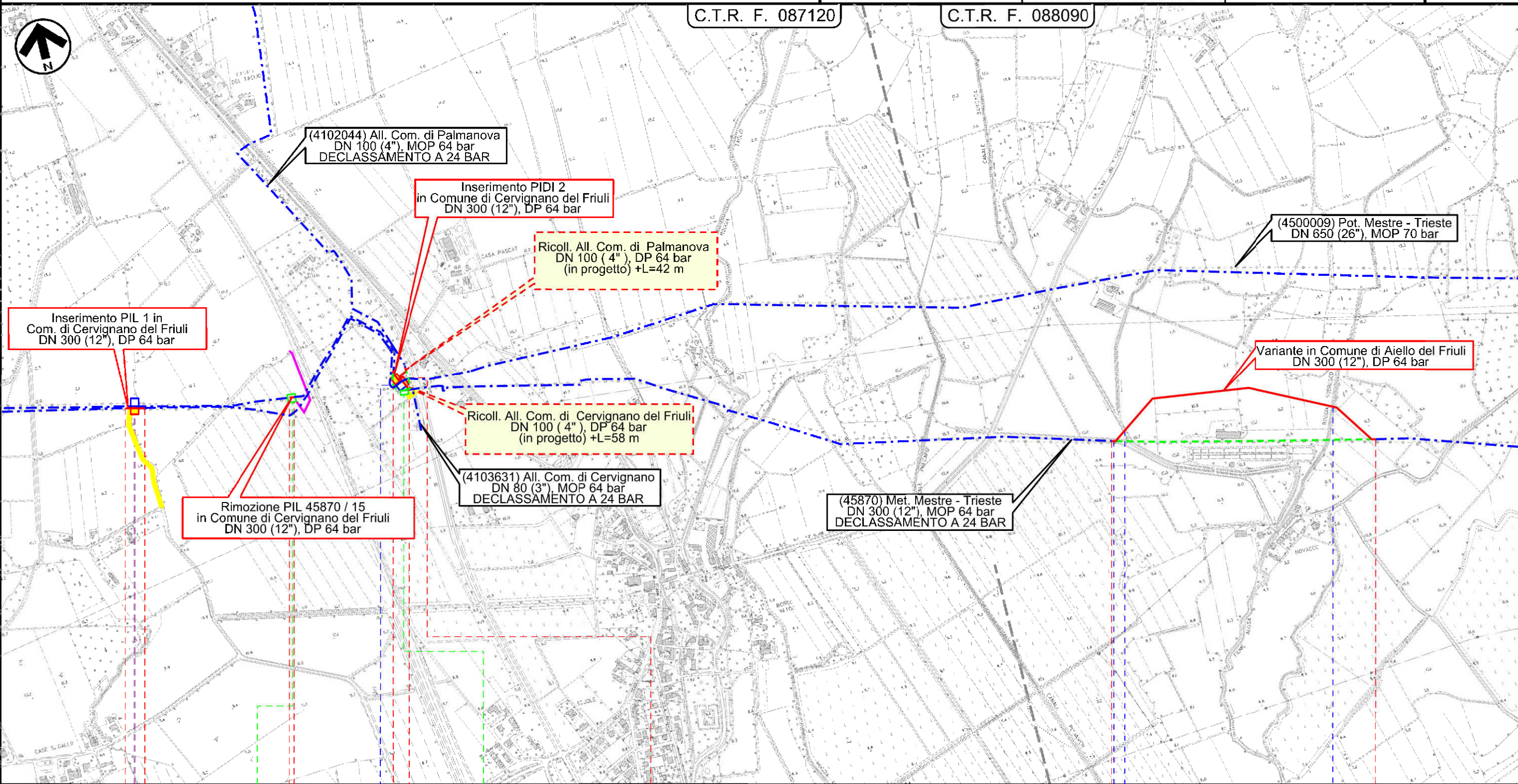

00+050 00+012 0 0+080 0 0+764

CERVIGNANO DEL FRIULI CERVIGNANO DEL FRIULI AIELLO DEL FRIULI

UDINE UDINE UDINE

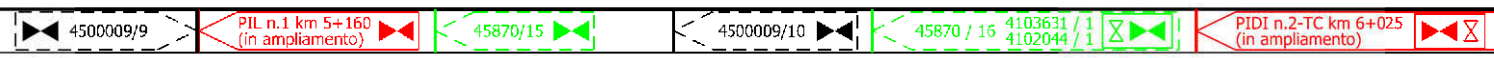

Strada Fondiaria ● Canale Barisada ● Roggia Sobresco

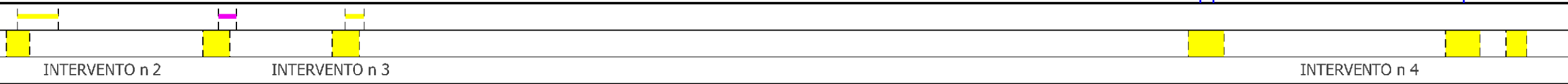

INTERVENTO n 2 INTERVENTO n 3 INTERVENTO n 4

Il presente disegno e' di proprieta' aziendale - La Societa' tutelera' i propri diritti a termine di legge.

Met. MESTRE - TRIESTE tratto Gonars - Trieste DN 300/250 (12"/10"), DP 64 bar
interventi per declassamento a 24 bar

Tracciato di progetto con aree SIC e ZPS

1	01/12/2017	EMISSIONE PER PERMESSI	L.FALCETELLI	G.BERTERA	H.D.AIUDI	Foglio 4 di 11 Scala 1:10000
0	08/09/2017	EMISSIONE PER COMMENTI	L.FALCETELLI	G.MARINELLI	H.D.AIUDI	
INDICE	DATA	REVISIONI	ELABORATO	VERIFICATO	APPROVATO	
			PROGETTISTA 			Dis. 20-DT-D-5209
			Rif. TFM: 011-PJM5-005-20-DT-D-5209			Comm. NR/17157

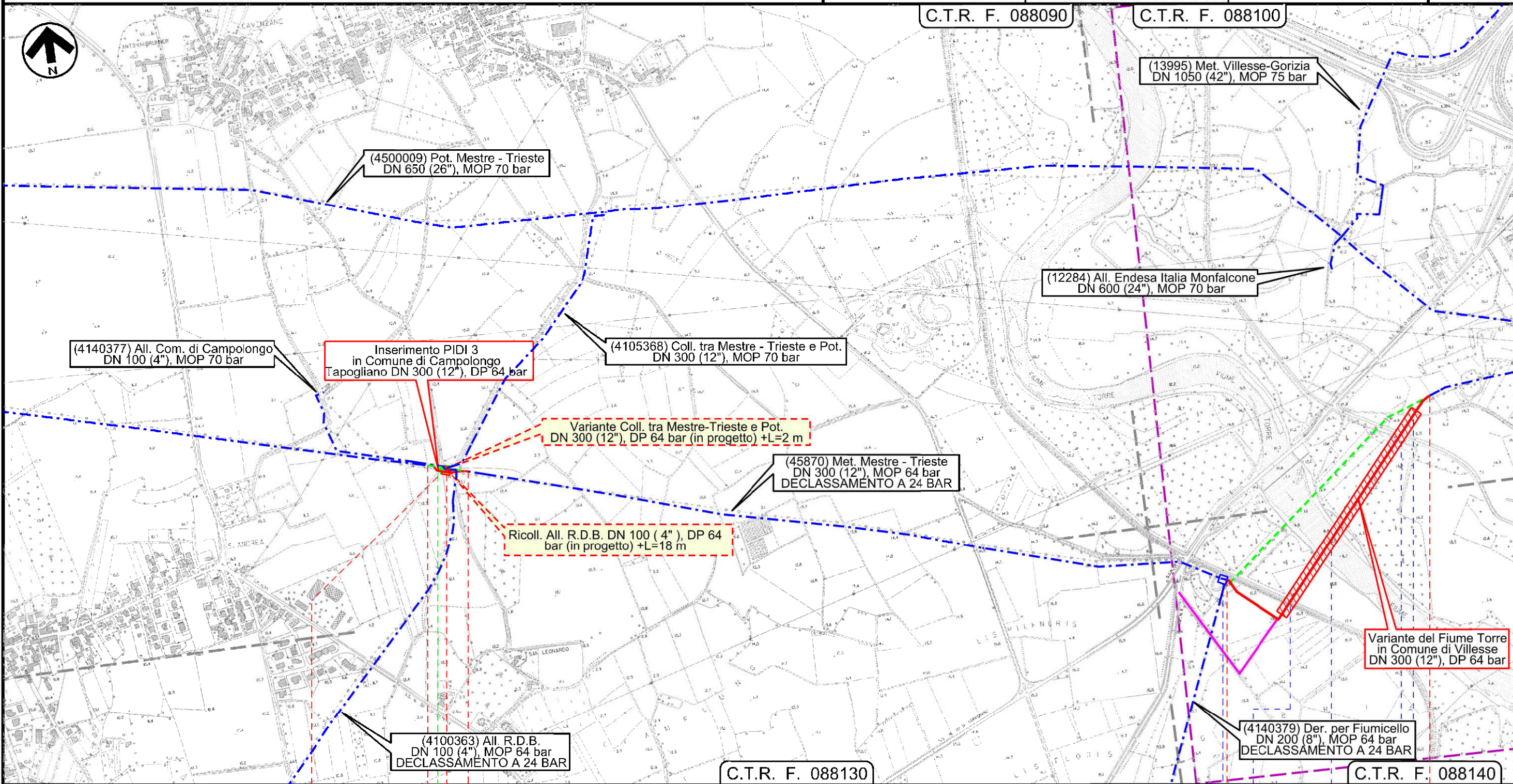

Il presente disegno e' di proprieta' aziendale - La Societa' tutela i propri diritti a termine di legge.

0	0+110	CAMPOLONGO TAPOGLIANO	0	0+862	VILLESSE
UDINE			GORIZIA		



Met. MESTRE - TRIESTE tratto Gonars - Trieste DN 300/250 (12"/10"), DP 64 bar
interventi per declassamento a 24 bar

Tracciato di progetto con aree SIC e ZPS

1	01/12/2017	EMISSIONE PER PERMESSI	L.FALCETELLI	G.BERTERA	H.D.AIUDI	Foglio 5 di 11 Scala 1:10000
0	08/09/2017	EMISSIONE PER COMMENTI	L.FALCETELLI	G.MARINELLI	H.D.AIUDI	
INDICE	DATA	REVISIONI	ELABORATO	VERIFICATO	APPROVATO	
			PROGETTISTA 			Dis. 20-DT-D-5209
			Rif. TFM: 011-PJM5-005-20-DT-D-5209			Comm. NR/17157

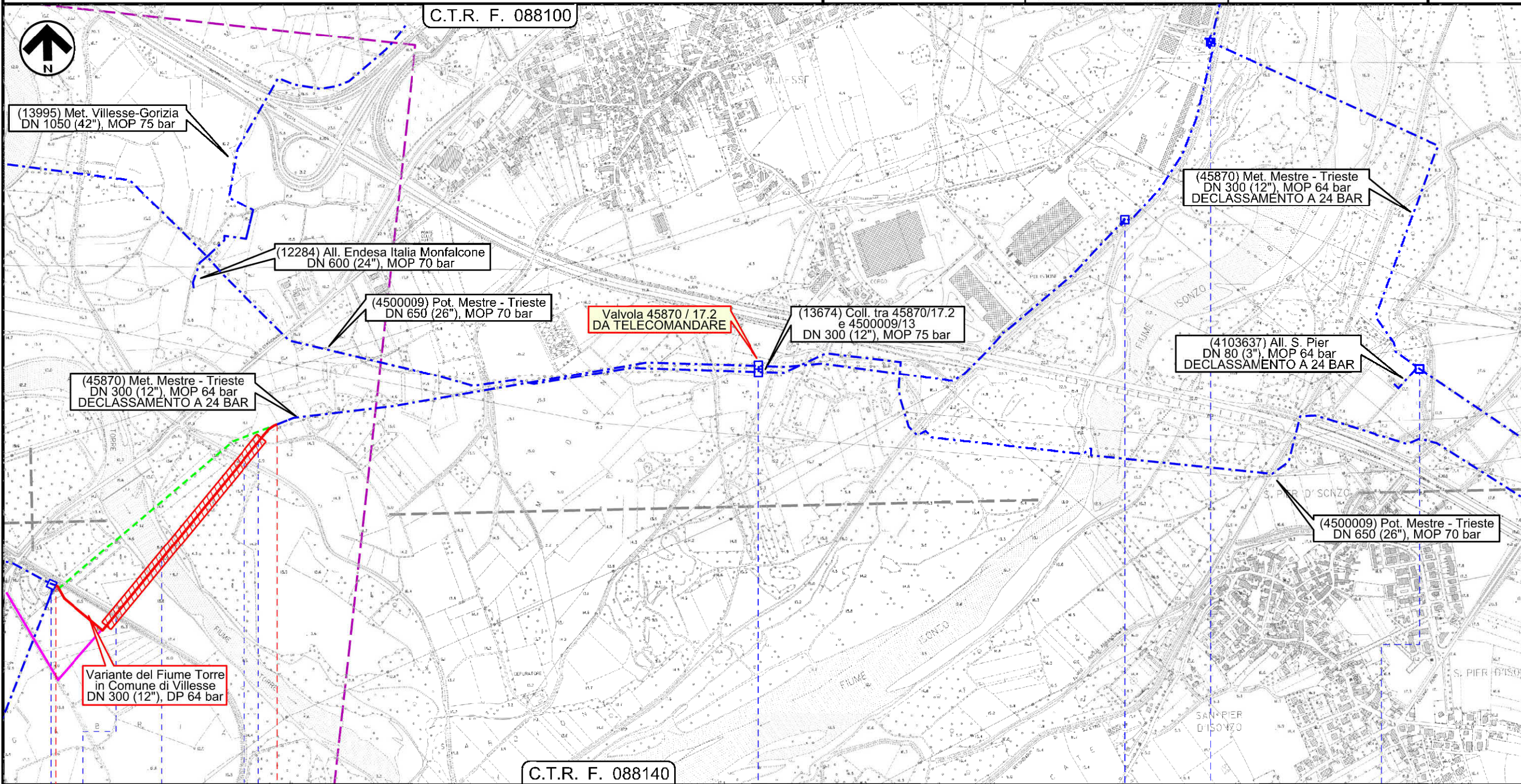

Il presente disegno e' di proprieta' aziendale - La Societa' tutela i propri diritti a termine di legge.

0		0+862		VILLESSE		GORIZIA	
INTERVENTO n 7							

Met. MESTRE - TRIESTE tratto Gonars - Trieste DN 300/250 (12"/10"), DP 64 bar
 interventi per declassamento a 24 bar

Tracciato di progetto con aree SIC e ZPS

1	01/12/2017	EMISSIONE PER PERMESSI	L.FALCETELLI	G.BERTERA	H.D.AIUDI
0	08/09/2017	EMISSIONE PER COMMENTI	L.FALCETELLI	G.MARINELLI	H.D.AIUDI
INDICE	DATA	REVISIONI	ELABORATO	VERIFICATO	APPROVATO
			PROGETTISTA 		
			Dis.	20-DT-D-5209	
			Comm.	NR/17157	
			Rif. TFM: 011-PJM5-005-20-DT-D-5209		

Foglio
6
 di 11
 Scala
 1:10000

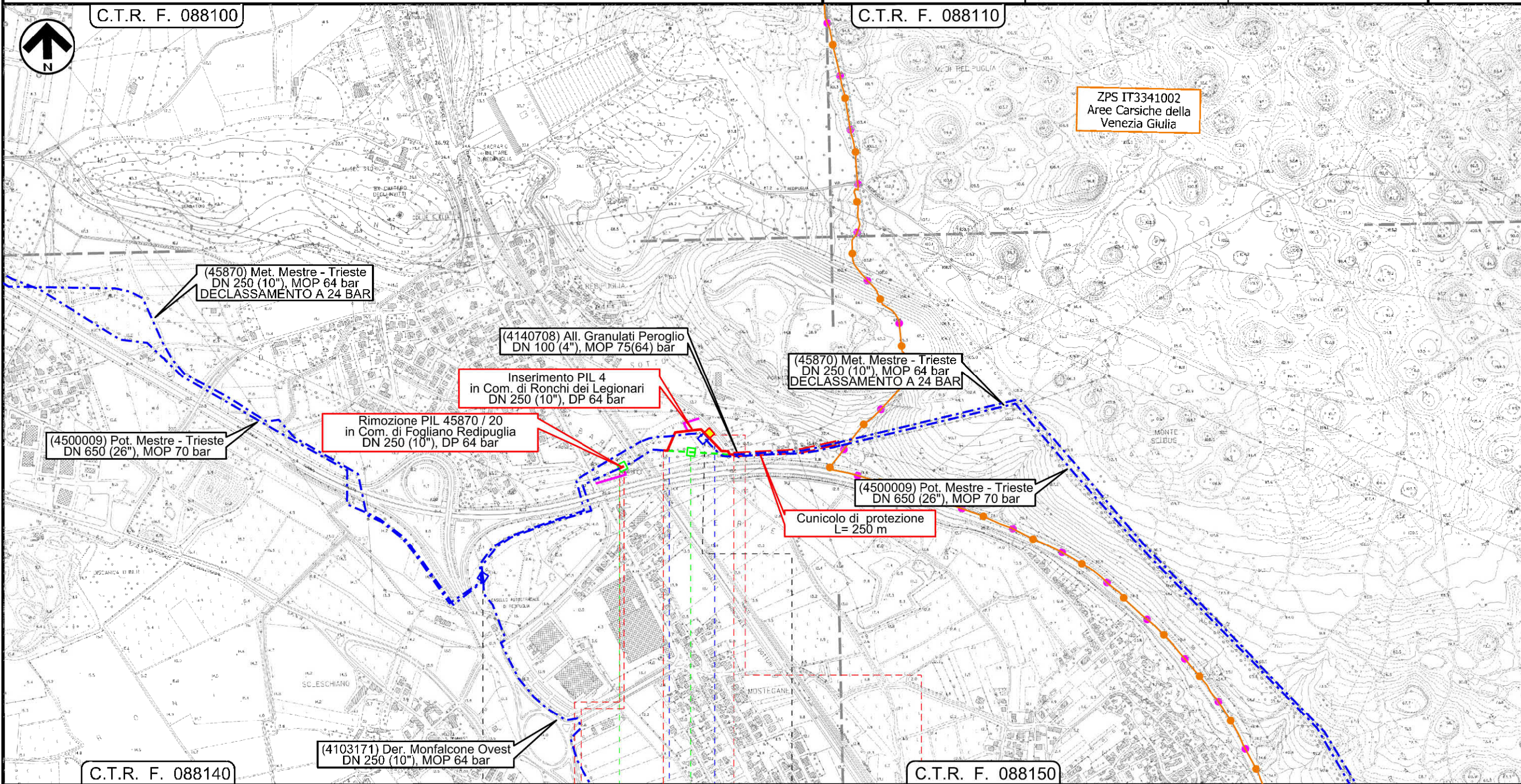

0 0+022 0 0+240

FOGLIANO REDIPUGLIA | RONCHI DEI LEGIONARI

GORIZIA



Oleodotto KRI SpA | Oleodotto KRI SpA

INTERVENTO n 8 | INTERVENTO n 9

Il presente disegno e' di proprieta' aziendale - La Societa' tutelera' i propri diritti a termine di legge.

Met. MESTRE - TRIESTE tratto Gonars - Trieste DN 300/250 (12"/10"), DP 64 bar
interventi per declassamento a 24 bar

Tracciato di progetto con aree SIC e ZPS

1	01/12/2017	EMISSIONE PER PERMESSI	L.FALCETELLI	G.BERTERA	H.D.AIUDI	Foglio 7 di 11 Scala 1:10000
0	08/09/2017	EMISSIONE PER COMMENTI	L.FALCETELLI	G.MARINELLI	H.D.AIUDI	
INDICE	DATA	REVISIONI	ELABORATO	VERIFICATO	APPROVATO	
			PROGETTISTA 			Dis. 20-DT-D-5209
			Rif. TFM: 011-PJM5-005-20-DT-D-5209			Comm. NR/17157

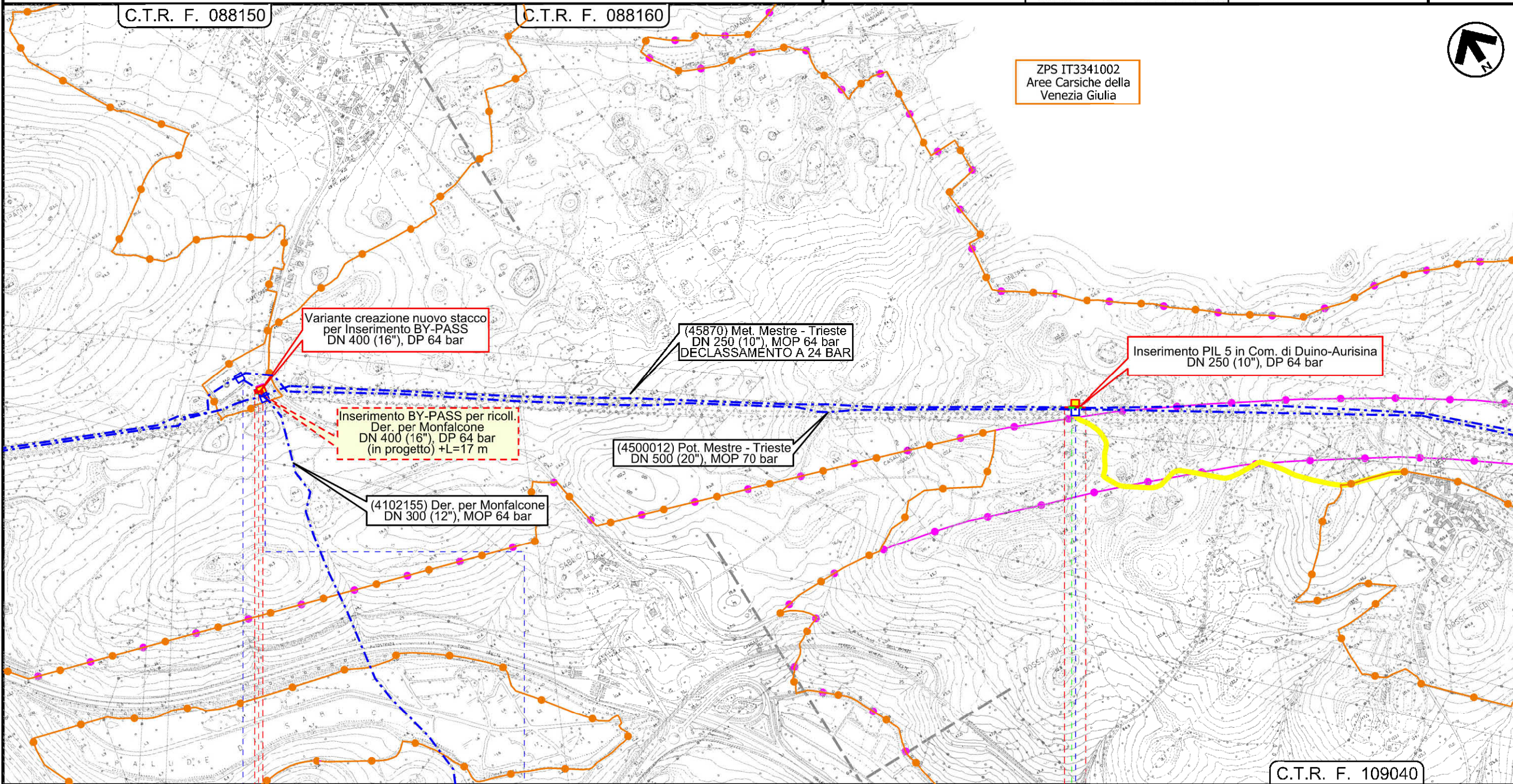

Il presente disegno e' di proprieta' aziendale - La Societa' tutela i propri diritti a termine di legge.

0 0+032 DOBERDO' DEL LAGO GORIZIA

0 0+055 DUINO-AURISINA TRIESTE

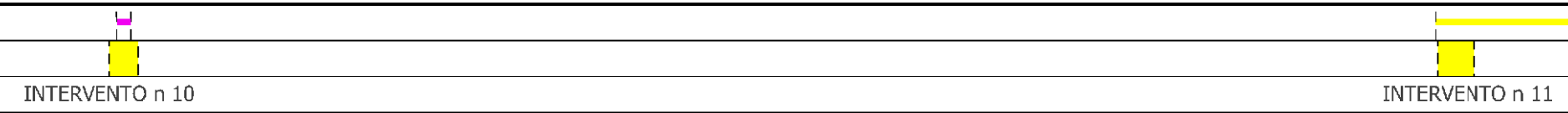
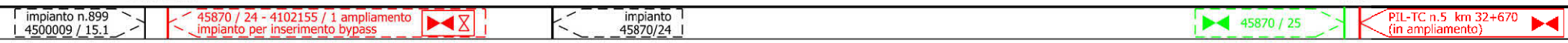

Met. MESTRE - TRIESTE tratto Gonars - Trieste DN 300/250 (12"/10"), DP 64 bar
 interventi per declassamento a 24 bar

Tracciato di progetto con aree SIC e ZPS

1	01/12/2017	EMISSIONE PER PERMESSI	L.FALCETELLI	G.BERTERA	H.D.AIUDI	Foglio 8 di 11 Scala 1:10000
0	08/09/2017	EMISSIONE PER COMMENTI	L.FALCETELLI	G.MARINELLI	H.D.AIUDI	
INDICE	DATA	REVISIONI	ELABORATO	VERIFICATO	APPROVATO	
			PROGETTISTA 			Dis. 20-DT-D-5209
			Rif. TFM: 011-PJM5-005-20-DT-D-5209			Comm. NR/17157

C.T.R. F. 110010

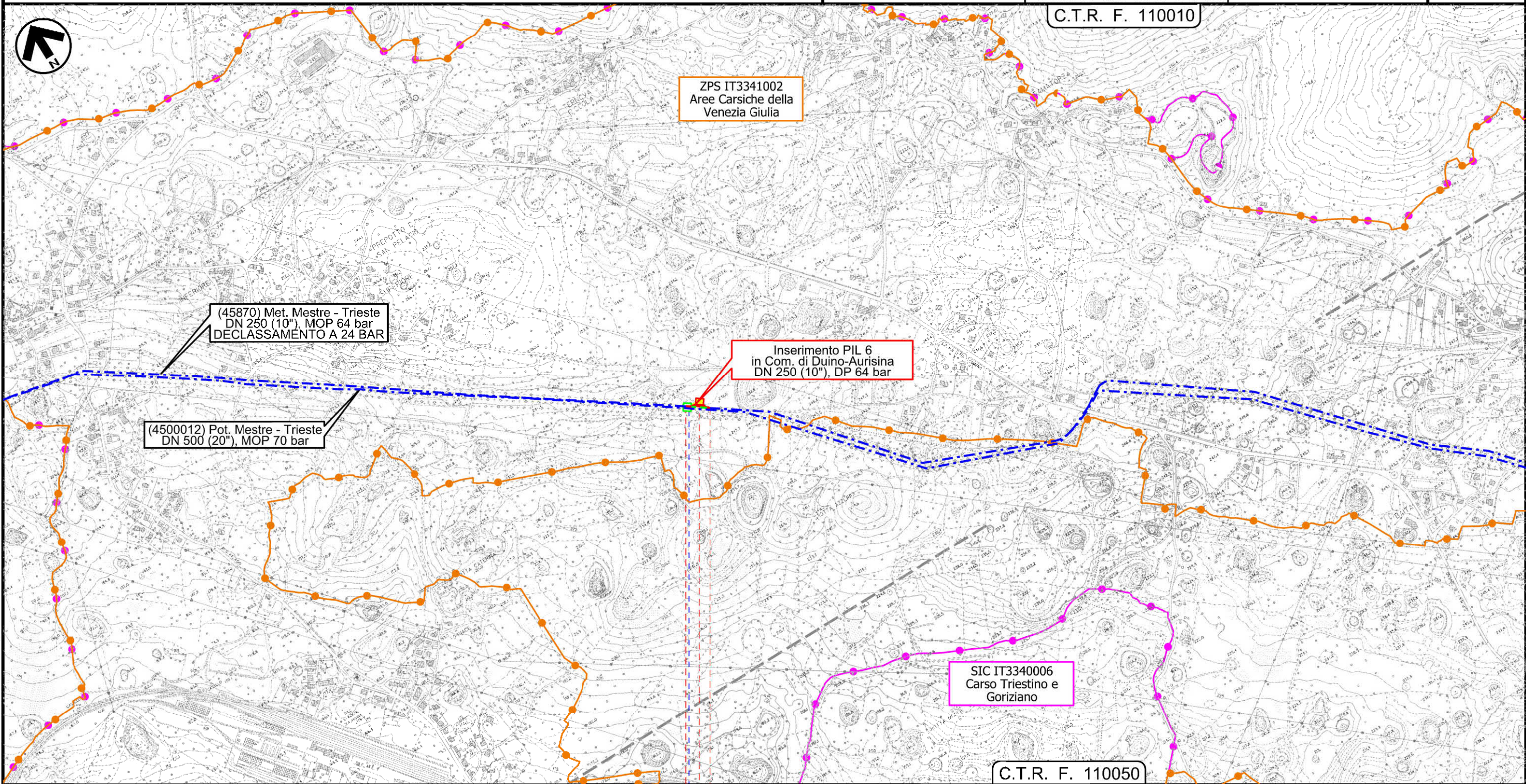

C.T.R. F. 110050

0 0+066

DUINO-AURISINA

TRIESTE



INTERVENTO n 12

Il presente disegno e' di proprieta' aziendale - La Societa' tutelera' i propri diritti a termine di legge.

Met. MESTRE - TRIESTE tratto Gonars - Trieste DN 300/250 (12"/10"), DP 64 bar
interventi per declassamento a 24 bar

Tracciato di progetto con aree SIC e ZPS

1	01/12/2017	EMISSIONE PER PERMESSI	L.FALCETELLI	G.BERTERA	H.D.AIUDI	Foglio 9 di 11 Scala 1:10000
0	08/09/2017	EMISSIONE PER COMMENTI	L.FALCETELLI	G.MARINELLI	H.D.AIUDI	
INDICE	DATA	REVISIONI	ELABORATO	VERIFICATO	APPROVATO	
SNAM RETE GAS			PROGETTISTA techfem Rif. TFM: 011-PJM5-005-20-DT-D-5209			Dis. 20-DT-D-5209
						Comm. NR/17157

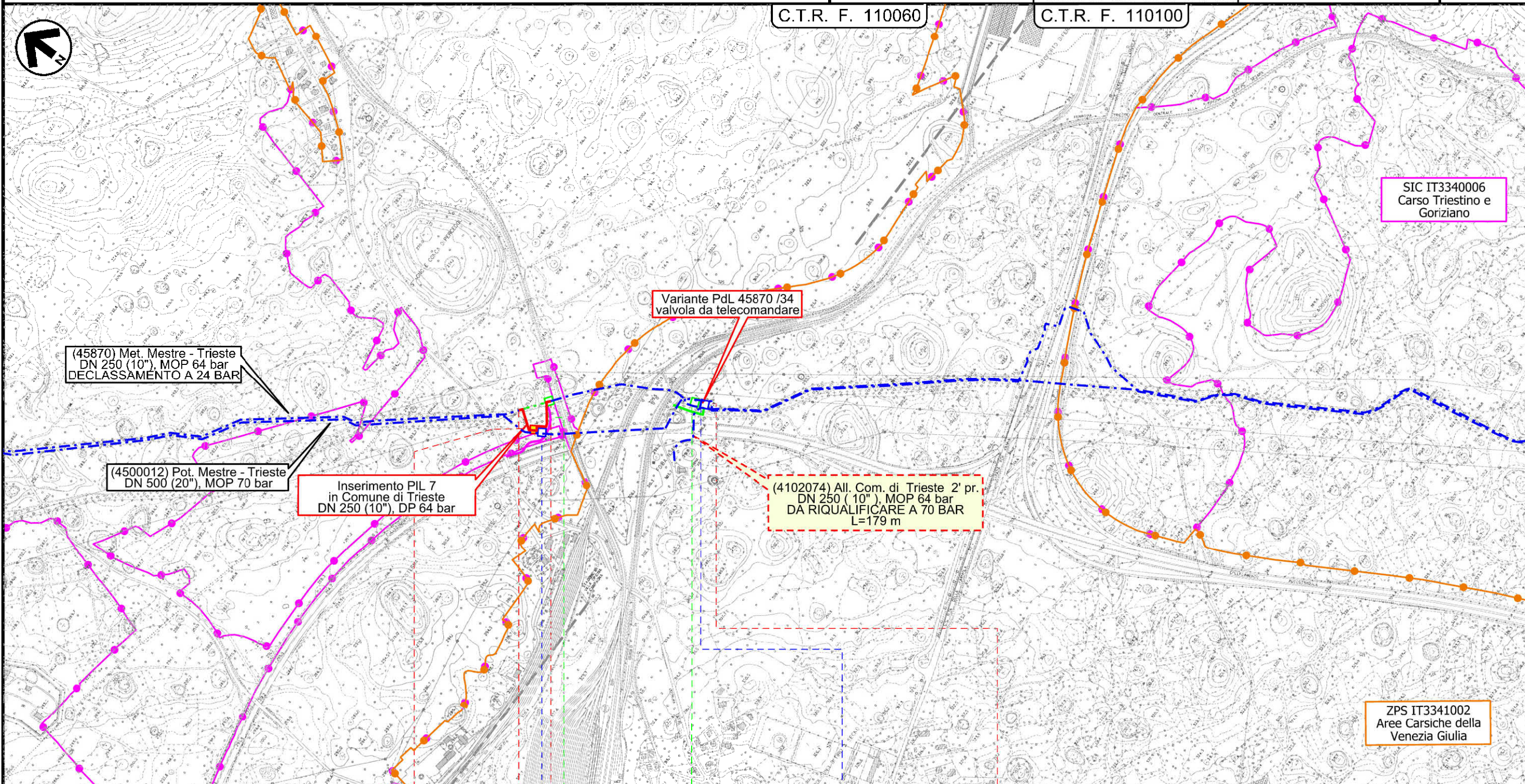

Il presente disegno e' di proprieta' aziendale - La Societa' tutelera' i propri diritti a termine di legge.

0 0+195

TRIESTE TRIESTE
TRIESTE TRIESTE

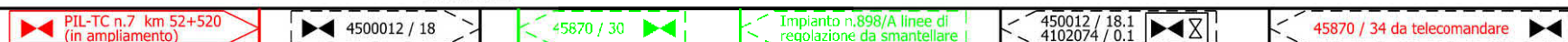

INTERVENTO n 13 INTERVENTO n 14

Met. MESTRE - TRIESTE tratto Gonars - Trieste DN 300/250 (12"/10"), DP 64 bar
interventi per declassamento a 24 bar

Tracciato di progetto con aree SIC e ZPS

1	01/12/2017	EMISSIONE PER PERMESSI	L.FALCETELLI	G.BERTERA	H.D.AIUDI	Foglio 10 di 11
0	08/09/2017	EMISSIONE PER COMMENTI	L.FALCETELLI	G.MARINELLI	H.D.AIUDI	
INDICE	DATA	REVISIONI	ELABORATO	VERIFICATO	APPROVATO	Scala 1:10000
			PROGETTISTA 			Dis. 20-DT-D-5209
			Rif. FTM: 011-PJM5-005-20-DT-D-5209			Comm. NR/17157

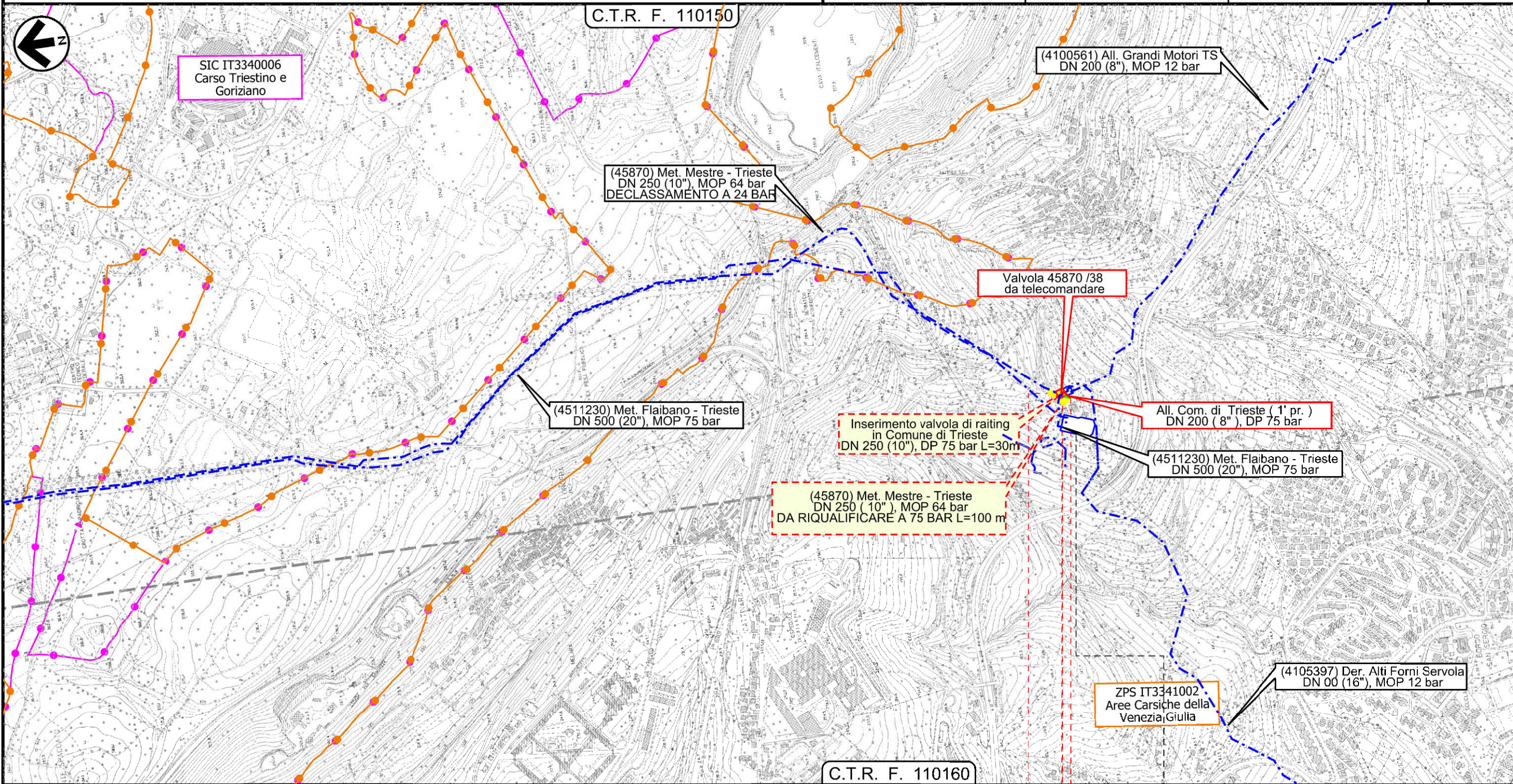

C.T.R. F. 110150

SIC IT3340006
Carso Triestino e
Goriziano

(4100561) All. Grandi Motori TS
DN 200 (8"), MOP 12 bar

(45870) Met. Mestre - Trieste
DN 250 (10"), MOP 64 bar
DECLASSAMENTO A 24 BAR

Valvola 45870 /38
da telecomandare

(4511230) Met. Flaibano - Trieste
DN 500 (20"), MOP 75 bar

Inserimento valvola di raiting
in Comune di Trieste
DN 250 (10"), DP 75 bar L=30m

All. Com. di Trieste (1' pr.)
DN 200 (8"), DP 75 bar

(4511230) Met. Flaibano - Trieste
DN 500 (20"), MOP 75 bar

(45870) Met. Mestre - Trieste
DN 250 (10"), MOP 64 bar
DA RIQUALIFICARE A 75 BAR L=100 m

ZPS IT3341002
Aree Carsiche della
Venezia Giulia

(4105397) Der. Alti Forni Servola
DN 00 (16"), MOP 12 bar

C.T.R. F. 110160

0+036

TRIESTE

TRIESTE

45870 / 38 - 4100574 / 1 inserimento Pcd.
entro area impianto esistente



Impianto di riduzione N.994 Trieste



INTERVENTO n 15

Il presente disegno e' di proprieta' aziendale - La Societa' tutela i propri diritti a termine di legge.

1	01/12/2017	EMISSIONE PER PERMESSI	L.FALCETELLI	G.BERTERA	H.D.AIUDI
0	08/09/2017	EMISSIONE PER COMMENTI	L.FALCETELLI	G.MARINELLI	H.D.AIUDI
INDICE	DATA	REVISIONI	ELABORATO	VERIFICATO	APPROVATO
		PROGETTISTA 		Dis. 20-DT-D-5209 Comm. NR/17157	
		Rif.TFM: 011-PJM5-005-20-DT-D-5209		Scala 1:10000	

LEGENDA

SIMBOLOGIA CARTOGRAFICA

	Metanodotto in progetto		Altre condotte di terzi
	Altro Metanodotto in progetto		Gallerie, Tunnel, Mini-Microtunnel, Raise Boring e T.O.C.
	Metanodotti in esercizio		Impianti di linea in progetto
	Metanodotti da porre fuori esercizio e recuperare		Impianti di linea su rete in esercizio
	Metanodotto di altro progetto		Impianti di linea da porre fuori esercizio e recuperare
	Aree impianti stacco-terminale in progetto		Strade di accesso provvisorio
	Aree impianti stacco-terminale esistenti		Strada di accesso all'impianto
	Aree impianti di altro progetto		Adeguamento strade esistenti
			Limite sovrapposizione fogli

SIMBOLOGIA TEMATICA

RETE NATURA 2000

	Siti di importanza comunitaria (92/43/CEE)
	Zone di protezione speciale (79/409/CEE)

SIMBOLOGIA MECCANICA

	Punto di intercettazione di linea (P.I.L.)
	Punto di intercettazione di derivazione importante (P.I.D.I.)
	Punto di intercettazione di derivazione semplice con stacco da P.I.L. (P.I.D.S.)
	Punto di intercettazione e derivazione semplice con stacco da Linea (P.I.D.S.)
	Punto di intercettazione con discaggio di allacciamento (P.I.D.A.)
	Punto predisposto per il discaggio di allacciamento (P.P.D.A.)
	Punto di sezionamento elettrico terminale (P.S.E.T.)
	Stazione predisposta per lancio e ricevimento PIG
	Impianto di riduzione/regolazione della pressione

Il presente disegno e' di proprieta' aziendale - La Societa' tutela i propri diritti a termine di legge.

Progressiva chilometrica	N.
Comuni	
Province	
Impianti in progetto	TIPO - N. - PROG. km (IN PROGETTO) TIPO - N. (IN PROGETTO) TIPO - N. (ESISTENTE) TIPO - N. (DA DISMETTERE)
Attraversamenti	TIPOLOGIA ATTRAVERSATA (SS n. RR, corso d'acqua, ferrovia, ecc.)
Strade - Piste - Depositi prov. - Piazzole	ACCESSO IMPIANTI ADEGUAMENTI STRADE STRADE PROVVISORIE DEPOSITI TEMPORANEI Dn N. PIAZ. Pn
Fascia di lavoro	ALLARGATA RIDOTTA
Numero Intervento	