

COROGRAFIA

1	01/12/2017	EMISSIONE PER PERMESSI	L.FALCETELLI	G.BERTERA	H.D. AIUDI
0	08/09/2017	EMISSIONE PER COMMENTI	G.GALLIZIOLI	G.MARINELLI	H.D. AIUDI
INDICE	DATA	REVISIONI	ELABORATO	VERIFICATO	APPROVATO
 SNAM RETE GAS			PROGETTISTA  Pif.TFM: 011-PJM5-005-80-DT-D-5209		
MET. MESTRE - TRIESTE tratto Gonars - Trieste DN 300/250 (12"/10"), DP 64 bar dismissioni per declassamento a 24 bar			Dis. 80-DT-D-5209 Fg. 1 di 11		
Tracciato di progetto con aree SIC e ZPS			Comm. NR/17157 Sostituisce il Sostituito dal		
INDICE	1				
Scala	1:10000				

MET. MESTRE - TRIESTE tratto Gonars - Trieste
 DN 300/250 (12"/10"), DP 64 bar dismissioni per declassamento a 24 bar

Tracciato di progetto con aree SIC e ZPS

1	01/12/2017	EMISSIONE PER PERMESSI	L.FALCETELLI	G.BERTERA	H.D.AIUDI
0	08/09/2017	EMISSIONE PER COMMENTI	G.GALLIZIOLI	G.MARINELLI	H.D.AIUDI
INDICE	DATA	REVISIONI	ELABORATO	VERIFICATO	APPROVATO
			PROGETTISTA 		
			Dis.	80-DT-D-5209	
			Comm.	NR/17157	
			Rif. TFM: 011-PJM5-005-80-DT-D-5209		

Foglio
2
 di 11
 Scala
 1:10000

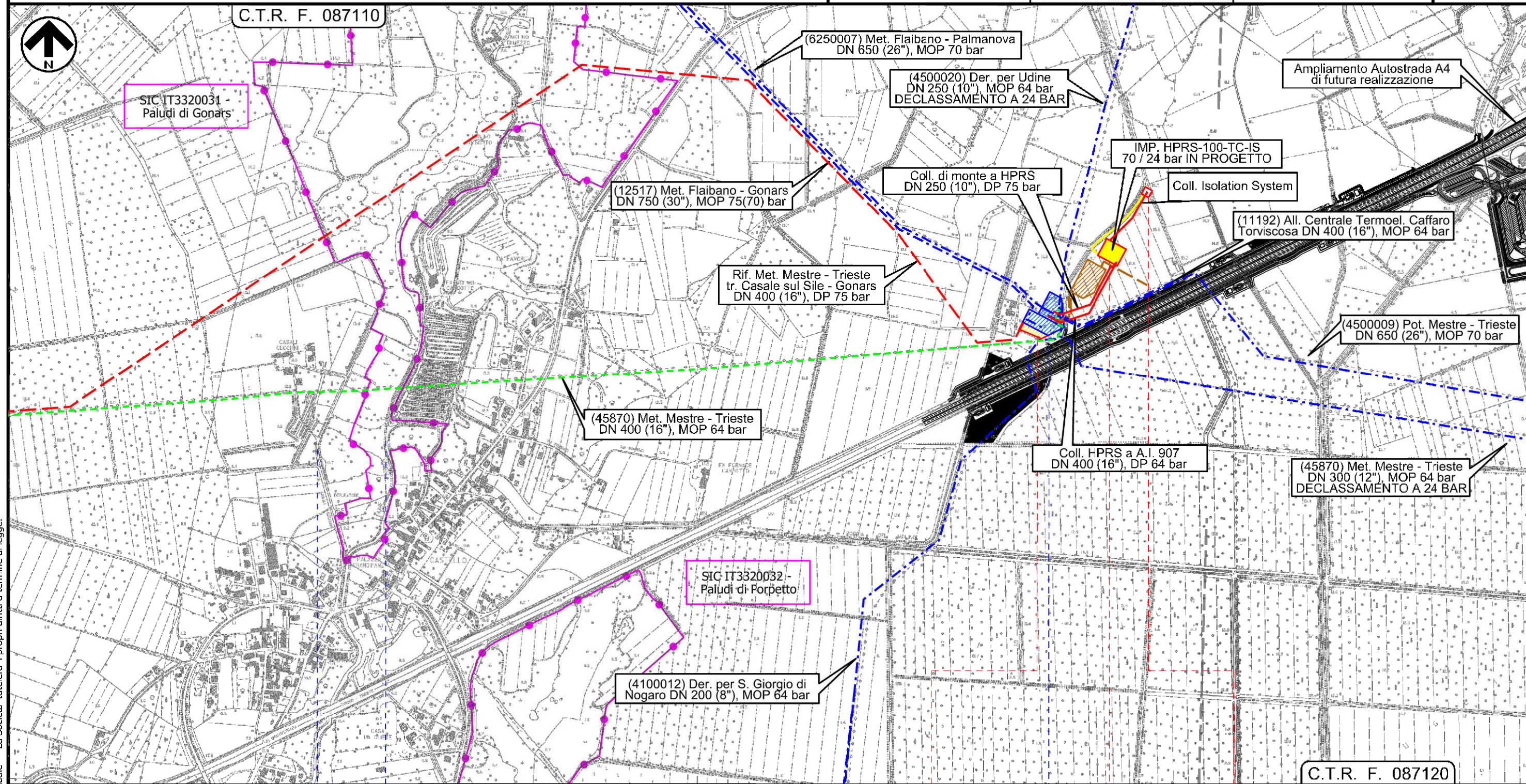

Il presente disegno e' di proprieta' aziendale - La Societa' tutela i propri diritti a termine di legge.

GONARS
 UDINE



INTERVENTO n 1

Rif. Met. Mestre - Trieste tr. Casale sul Sile - Gonars vedi dis. 17157-10-DT-5200
 Met. Mestre - Trieste tr. Gonars - Trieste Interventi per declassamento a 24 bar

MET. MESTRE - TRIESTE tratto Gonars - Trieste DN 300/250 (12"/10"), DP 64 bar dismissioni per declassamento a 24 bar

Tracciato di progetto con aree SIC e ZPS

1	01/12/2017	EMISSIONE PER PERMESSI	L.FALCETELLI	G.BERTERA	H.D.AIUDI	Foglio 3 di 11 Scala 1:10000
0	08/09/2017	EMISSIONE PER COMMENTI	G.GALLIZIOLI	G.MARINELLI	H.D.AIUDI	
INDICE	DATA	REVISIONI	ELABORATO	VERIFICATO	APPROVATO	
			PROGETTISTA 			Dis. 80-DT-D-5209
			Rif. TFM: 011-PJM5-005-80-DT-D-5209			Comm. NR/17157

C.T.R. F. 087120

C.T.R. F. 088090

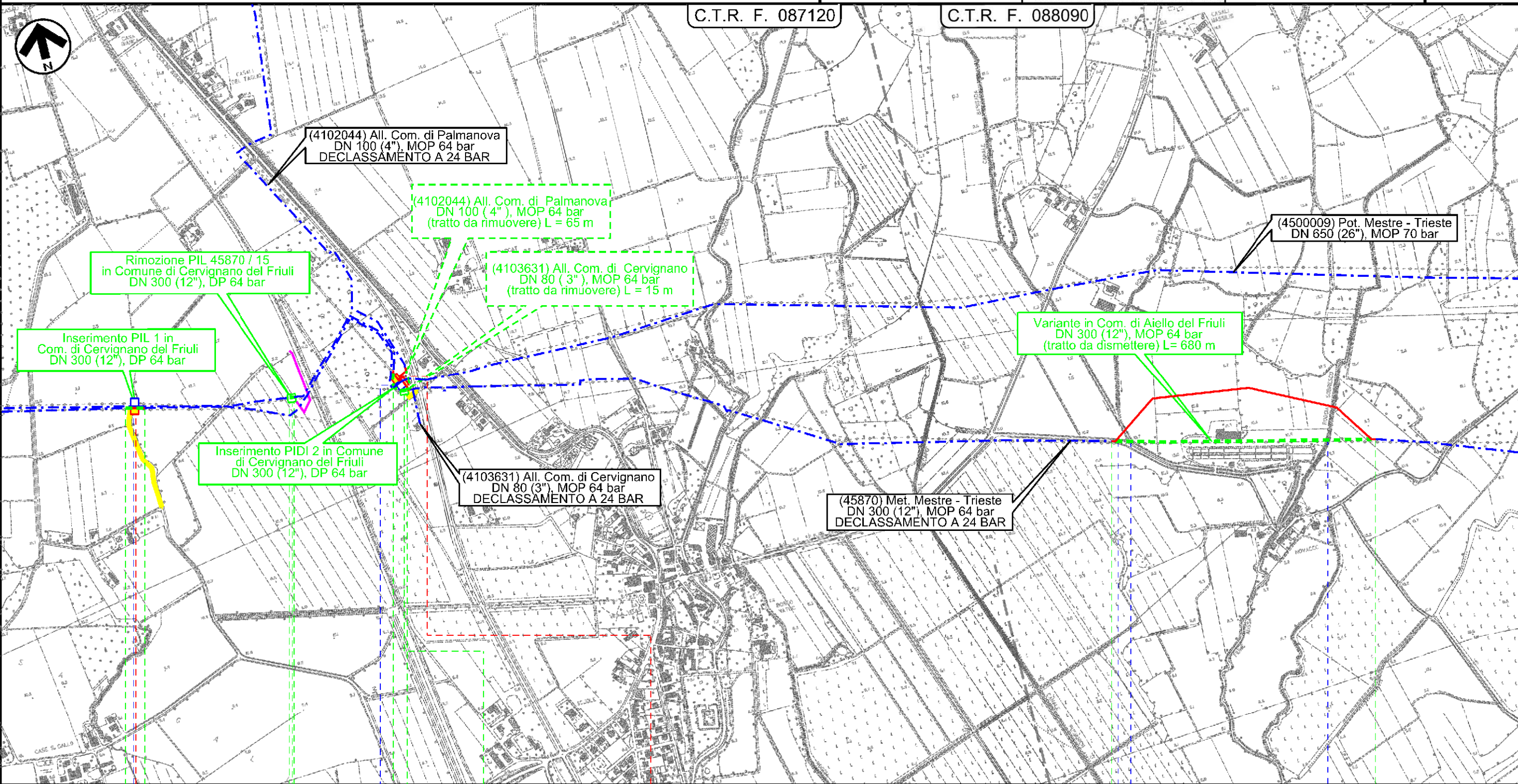

0 0+050 0 0+012 0 0+090 0 0+680

CERVIGNANO DEL FRIULI CERVIGNANO DEL FRIULI AIELLO DEL FRIULI

UDINE UDINE UDINE

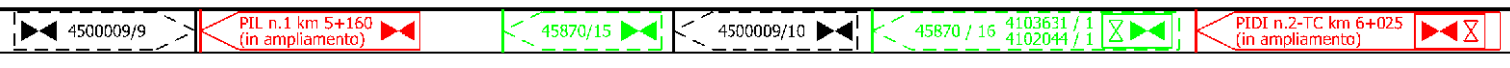

Strada Fondiaria ●●● Canale Barisada ●●● Roggia Sobresco

INTERVENTO n 2 INTERVENTO n 3 INTERVENTO n 4

Il presente disegno è di proprietà aziendale - La Società tutela i propri diritti a termine di legge.

MET. MESTRE - TRIESTE tratto Gonars - Trieste
DN 300/250 (12"/10"), DP 64 bar dismissioni per declassamento a 24 bar

Tracciato di progetto con aree SIC e ZPS

1	01/12/2017	EMISSIONE PER PERMESSI	L.FALCETELLI	G.BERTERA	H.D.AIUDI	Foglio 4 di 11 Scala 1:10000
0	08/09/2017	EMISSIONE PER COMMENTI	G.GALLIZIOLI	G.MARINELLI	H.D.AIUDI	
INDICE	DATA	REVISIONI	ELABORATO	VERIFICATO	APPROVATO	
			PROGETTISTA 			Dis. 80-DT-D-5209
			Rif. TFM: 011-PJM5-005-80-DT-D-5209			Comm. NR/17157

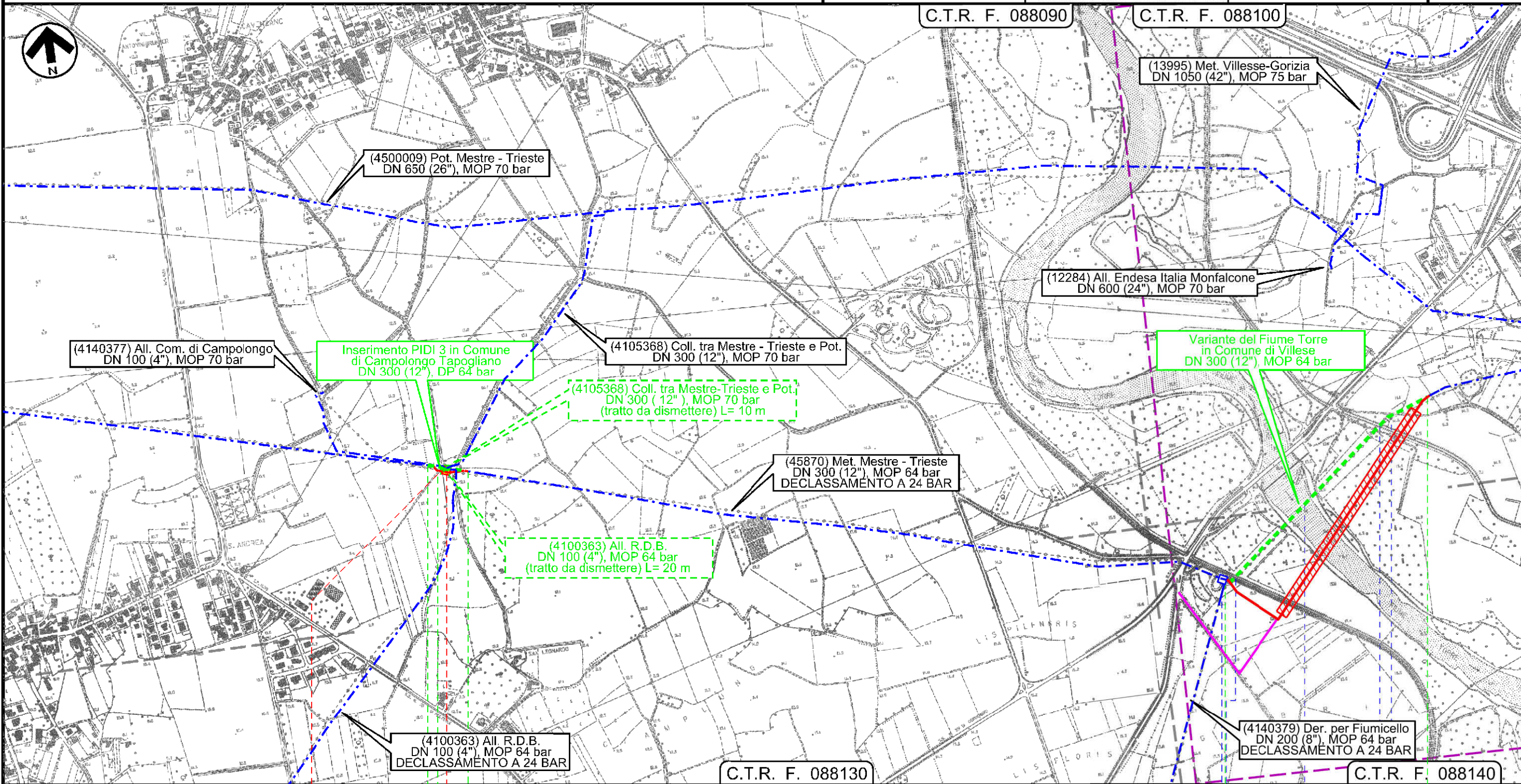

Il presente disegno e' di proprieta' aziendale - La Societa' tutela i propri diritti a termine di legge.

0 0+110		0 0+715	
CAMPOLONGO TAOPGLIANO		VILLESSE	
UDINE		GORIZIA	
4140377/1 da modificare per inserimento bypass	45870 / 17 4100363 / 1	PIDI-TC n.3 km 12+275	45870 / 17.1 4140379 / 1
INTERVENTO n 5		INTERVENTO n 6	

MET. MESTRE - TRIESTE tratto Gonars - Trieste
DN 300/250 (12"/10"), DP 64 bar dismissioni per declassamento a 24 bar

Tracciato di progetto con aree SIC e ZPS

1	01/12/2017	EMISSIONE PER PERMESSI	L.FALCETELLI	G.BERTERA	H.D.AIUDI
0	08/09/2017	EMISSIONE PER COMMENTI	G.GALLIZIOLI	G.MARINELLI	H.D.AIUDI
INDICE	DATA	REVISIONI	ELABORATO	VERIFICATO	APPROVATO
			PROGETTISTA 		
Rif. TFM: 011-PJM5-005-80-DT-D-5209			Dis.	80-DT-D-5209	
			Comm.	NR/17157	

Foglio
5
 di 11
 Scala
 1:10000

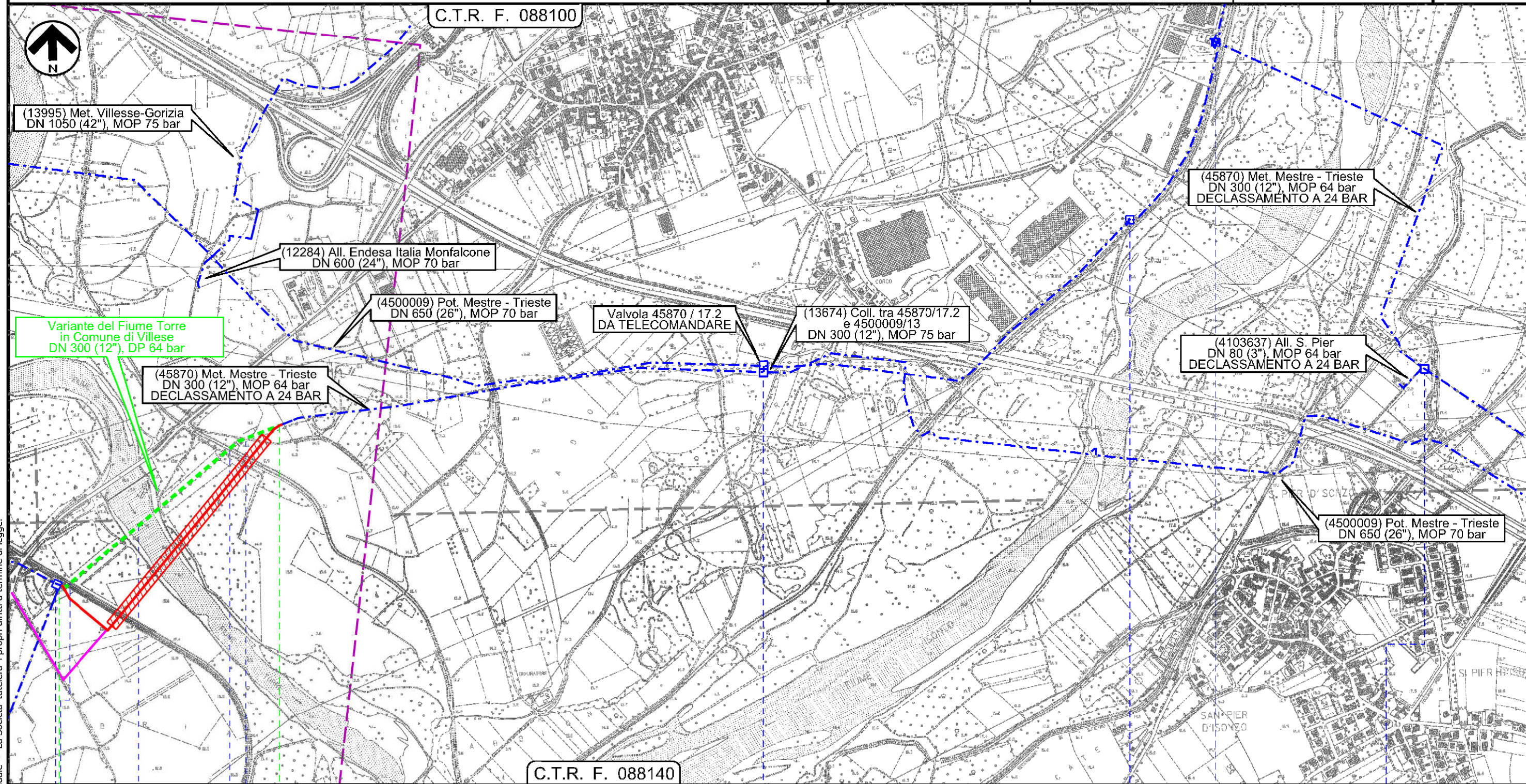

0 0+715

C.T.R. F. 088140

VILLESSE
 GORIZIA

Argine	Fiume Torre	Argine	via Madonna del Piano						

INTERVENTO n 7

Il presente disegno e' di proprieta' aziendale - La Societa' tutela i propri diritti a termine di legge.

MET. MESTRE - TRIESTE tratto Gonars - Trieste
DN 300/250 (12"/10"), DP 64 bar dismissioni per declassamento a 24 bar

Tracciato di progetto con aree SIC e ZPS

1	01/12/2017	EMISSIONE PER PERMESSI	L.FALCETELLI	G.BERTERA	H.D.AIUDI
0	08/09/2017	EMISSIONE PER COMMENTI	G.GALLIZIOLI	G.MARINELLI	H.D.AIUDI
INDICE	DATA	REVISIONI	ELABORATO	VERIFICATO	APPROVATO
			PROGETTISTA 		
			Dis.	80-DT-D-5209	
			Comm.	NR/17157	
			Rif. TFM: 011-PJM5-005-80-DT-D-5209		

Foglio
6
 di 11
 Scala
 1:10000

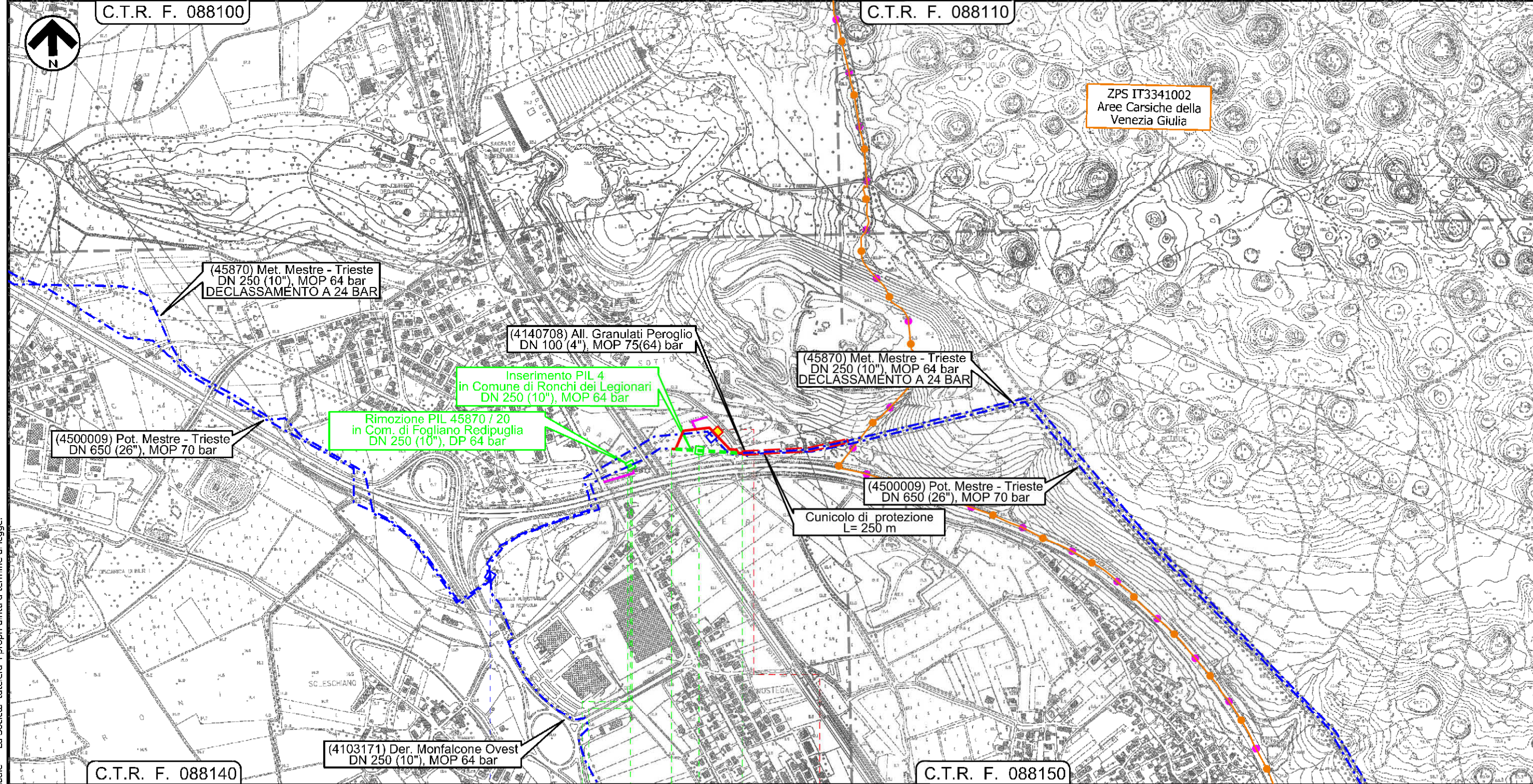

(45870) Met. Mestre - Trieste
 DN 250 (10"), MOP 64 bar
 DECLASSAMENTO A 24 BAR

(4140708) All. Granulati Peroglio
 DN 100 (4"), MOP 75(64) bar

(45870) Met. Mestre - Trieste
 DN 250 (10"), MOP 64 bar
 DECLASSAMENTO A 24 BAR

Inserimento PIL 4
 in Comune di Ronchi dei Legionari
 DN 250 (10"), MOP 64 bar

Rimozione PIL 45870 / 20
 in Com. di Fogliano Redipuglia
 DN 250 (10"), DP 64 bar

(4500009) Pot. Mestre - Trieste
 DN 650 (26"), MOP 70 bar

(4500009) Pot. Mestre - Trieste
 DN 650 (26"), MOP 70 bar

Cunicolo di protezione
 L= 250 m

(4103171) Der. Monfalcone Ovest
 DN 250 (10"), MOP 64 bar

00+012 0 0+180

FOGLIANO REDIPUGLIA RONCHI DEI LEGIONARI

GORIZIA



INTERVENTO n 8 INTERVENTO n 9

Il presente disegno e' di proprieta' aziendale - La Societa' tutela i propri diritti a termine di legge.

MET. MESTRE - TRIESTE tratto Gonars - Trieste
 DN 300/250 (12"/10"), DP 64 bar dismissioni per declassamento a 24 bar

Tracciato di progetto con aree SIC e ZPS

1	01/12/2017	EMISSIONE PER PERMESSI	L.FALCETELLI	G.BERTERA	H.D.AIUDI
0	08/09/2017	EMISSIONE PER COMMENTI	G.GALLIZIOLI	G.MARINELLI	H.D.AIUDI
INDICE	DATA	REVISIONI	ELABORATO	VERIFICATO	APPROVATO
			PROGETTISTA 		
			Dis.	80-DT-D-5209	
			Comm.	NR/17157	
			Rif. TFM: 011-PJM5-005-80-DT-D-5209		

Foglio
7
 di 11
 Scala
 1:10000

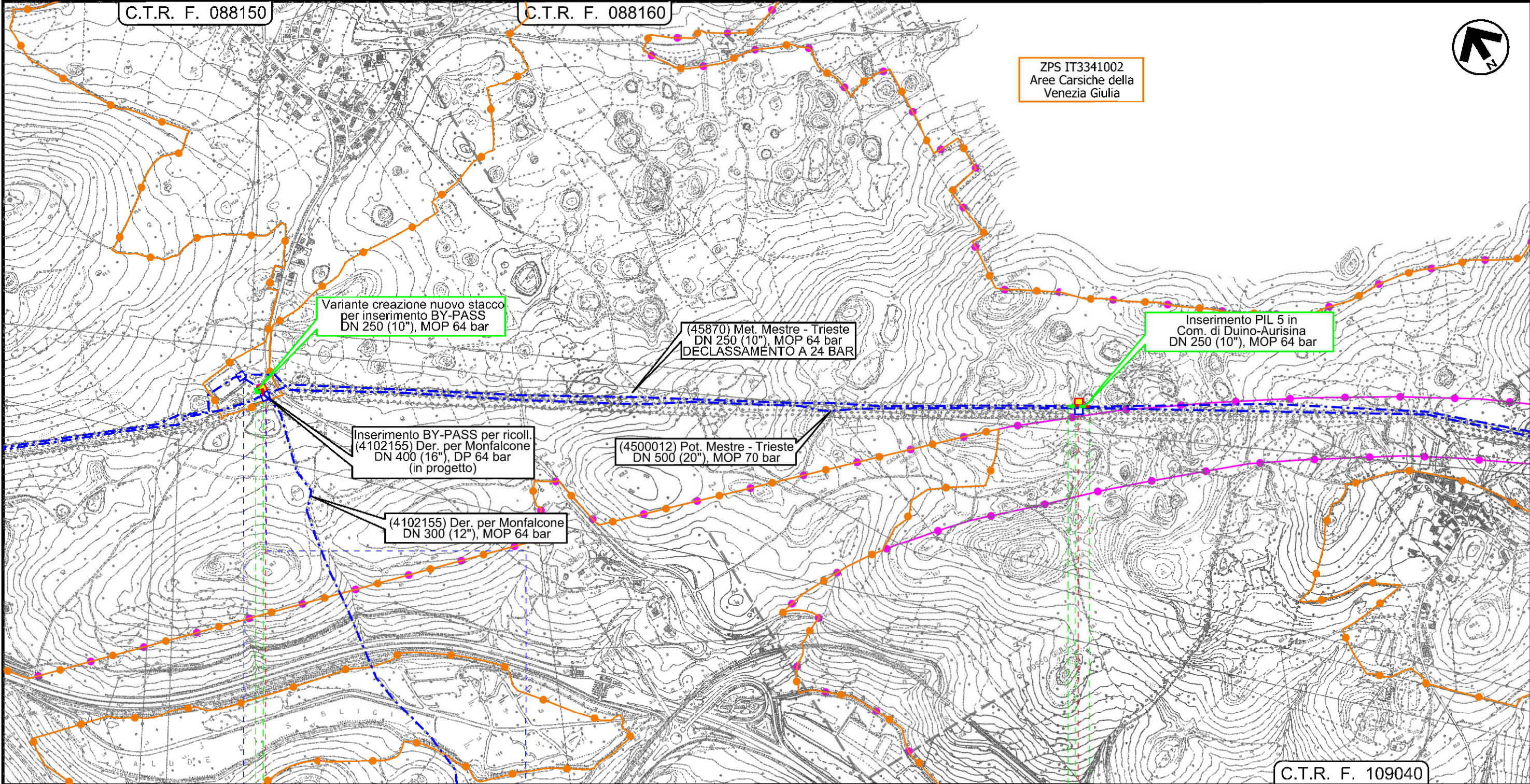

Il presente disegno e' di proprieta' aziendale - La Societa' tutela i propri diritti a termine di legge.

00+030	0 0+055
DOBERDO' DEL LAGO	DUINO-AURISINA
GORIZIA	TRIESTE
impianto n.899 4500009 / 15.1	45870 / 24 - 4102155 / 1 ampliamento impianto per inserimento bypass
impianto 45870/24	PIL-TC n.5 km 32+670
INTERVENTO n 10	INTERVENTO n 11

C.T.R. F. 109040

MET. MESTRE - TRIESTE tratto Gonars - Trieste
 DN 300/250 (12"/10"), DP 64 bar dismissioni per declassamento a 24 bar

Tracciato di progetto con aree SIC e ZPS

1	01/12/2017	EMISSIONE PER PERMESSI	L.FALCETELLI	G.BERTERA	H.D.AIUDI	Foglio 8 di 11 Scala 1:10000
0	08/09/2017	EMISSIONE PER COMMENTI	G.GALLIZIOLI	G.MARINELLI	H.D.AIUDI	
INDICE	DATA	REVISIONI	ELABORATO	VERIFICATO	APPROVATO	
			PROGETTISTA 			Dis. 80-DT-D-5209
			Rif. TFM: 011-PJM5-005-80-DT-D-5209			Comm. NR/17157

C.T.R. F. 110010

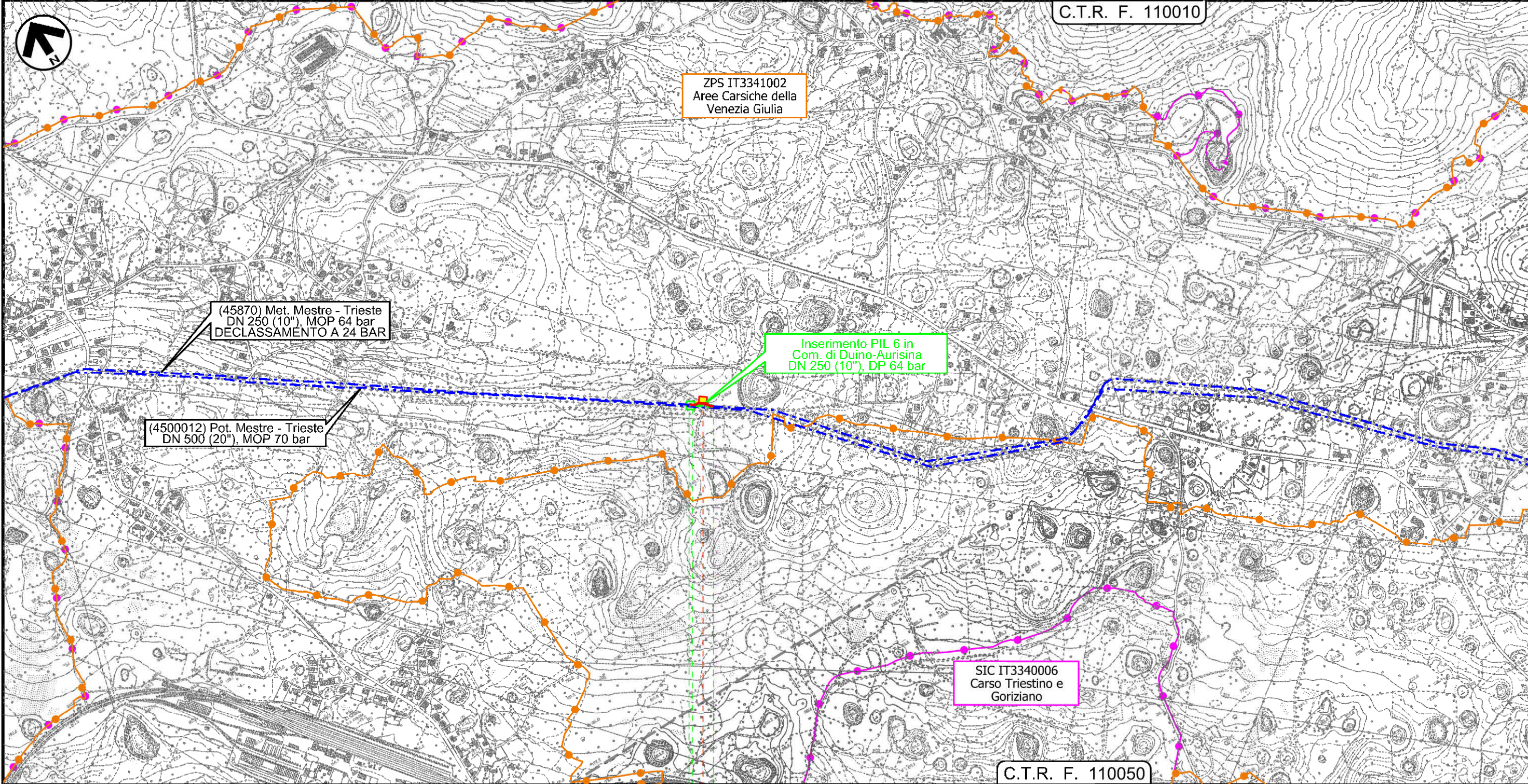

Il presente disegno e' di proprieta' aziendale - La Societa' tutela i propri diritti a termine di legge.

0 0+065

DUINO-AURISINA

TRIESTE



INTERVENTO n 12

C.T.R. F. 110050

MET. MESTRE - TRIESTE tratto Gonars - Trieste DN 300/250 (12"/10"), DP 64 bar dismissioni per declassamento a 24 bar

Tracciato di progetto con aree SIC e ZPS

1	01/12/2017	EMISSIONE PER PERMESSI	L.FALCETELLI	G.BERTERA	H.D.AIUDI
0	08/09/2017	EMISSIONE PER COMMENTI	G.GALLIZIOLI	G.MARINELLI	H.D.AIUDI
INDICE	DATA	REVISIONI	ELABORATO	VERIFICATO	APPROVATO
			PROGETTISTA 		
Rif. TFM: 011-PJM5-005-80-DT-D-5209			Dis.	80-DT-D-5209	
			Comm.	NR/17157	

Foglio
9
di 11
Scala
1:10000

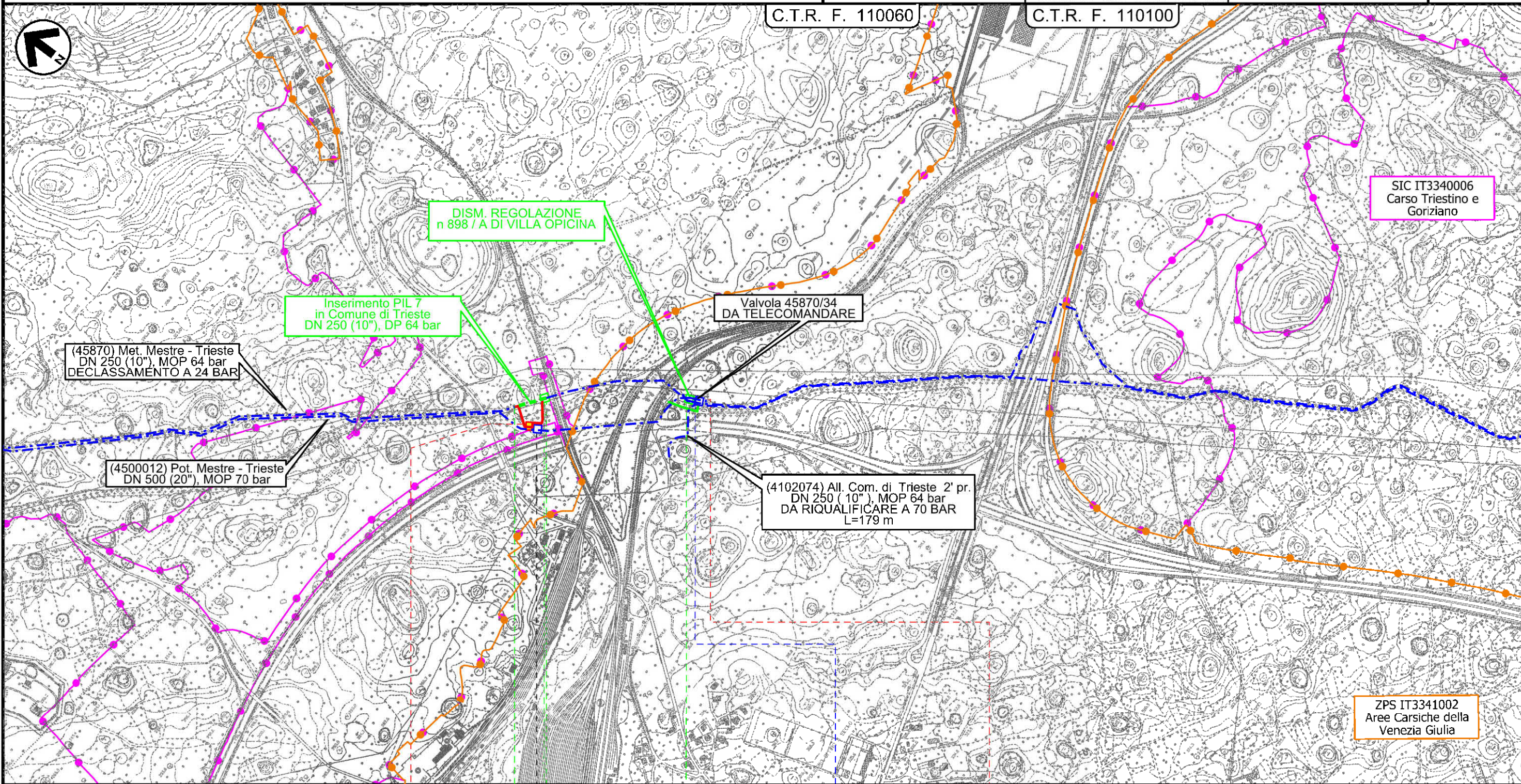

0 0+085

TRIESTE TRIESTE
TRIESTE TRIESTE



INTERVENTO n 13 INTERVENTO n 14

Il presente disegno e' di proprieta' aziendale - La Societa' tutela i propri diritti a termine di legge.

MET. MESTRE - TRIESTE tratto Gonars - Trieste
 DN 300/250 (12"/10"), DP 64 bar dismissioni per declassamento a 24 bar

Tracciato di progetto con aree SIC e ZPS

1	01/12/2017	EMISSIONE PER PERMESSI	L.FALCETELLI	G.BERTERA	H.D.AIUDI	Foglio 10 di 11 Scala 1:10000
0	08/09/2017	EMISSIONE PER COMMENTI	G.GALLIZIOLI	G.MARINELLI	H.D.AIUDI	
INDICE	DATA	REVISIONI	ELABORATO	VERIFICATO	APPROVATO	
			PROGETTISTA 			Dis. 80-DT-D-5209
			Rif. TFM: 011-PJM5-005-80-DT-D-5209			Comm. NR/17157

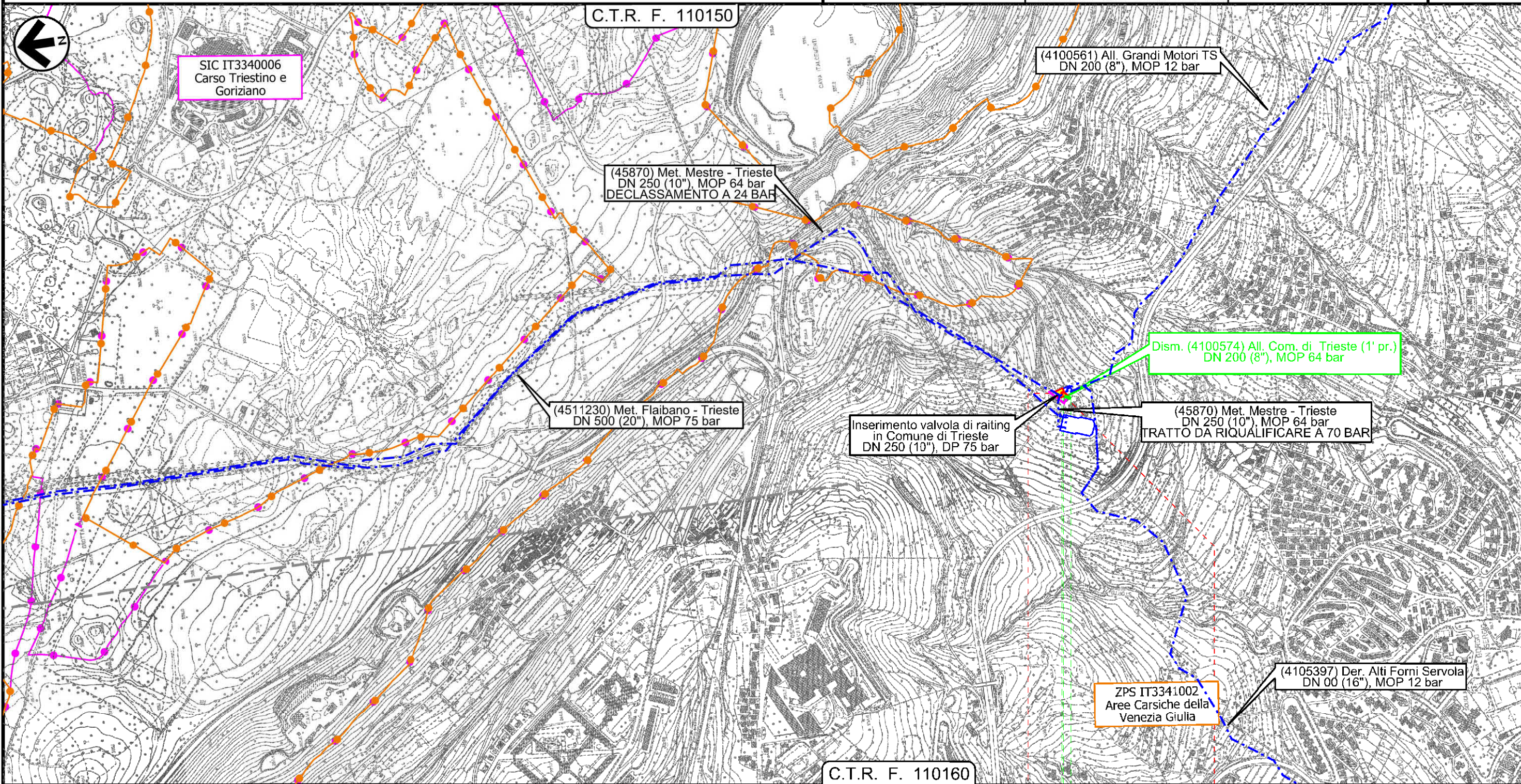

Il presente disegno e' di proprieta' aziendale - La Societa' tutela i propri diritti a termine di legge.

0 0+030

TRIESTE
 TRIESTE

45870 / 38 - 4100574 / 1 inserimento Pcd. all'interno dell'area impiantistica esistente

Imp. n 994

PIDA/C

4100574/1

INTERVENTO n 15

MET. MESTRE - TRIESTE tratto Gonars - Trieste
DN 300/250 (12"/10"), DP 64 bar dismissioni per declassamento a 24 bar

Tracciato di progetto con aree SIC e ZPS

1	01/12/2017	EMISSIONE PER PERMESSI	L.FALCETELLI	G.BERTERA	H.D.AIUDI
0	08/09/2017	EMISSIONE PER COMMENTI	G.GALLIZIOLI	G.MARINELLI	H.D.AIUDI
INDICE	DATA	REVISIONI	ELABORATO	VERIFICATO	APPROVATO
			PROGETTISTA Rif.TFM: 011-PJM5-005-80-DT-D-5209		
			Dis.	80-DT-D-5209	
			Comm.	NR/17157	
					Scala 1:10000

LEGENDA

SIMBOLOGIA CARTOGRAFICA

	Metanodotto in progetto		Altre condotte di terzi
	Altro Metanodotto in progetto		Gallerie, Tunnel, Mini-Microtunnel, Raise Boring e T.O.C.
	Metanodotti in esercizio		Impianti di linea in progetto
	Metanodotti da porre fuori esercizio e recuperare		Impianti di linea su rete in esercizio
	Metanodotto di altro progetto		Impianti di linea da porre fuori esercizio e recuperare
	Aree impianti stacco-terminale in progetto		Strade di accesso provvisorio
	Aree impianti stacco-terminale esistenti		Strada di accesso all'impianto
	Aree impianti di altro progetto		Adeguamento strade esistenti
			Limite sovrapposizione fogli

SIMBOLOGIA MECCANICA

	Punto di intercettazione di linea (P.I.L.)
	Punto di intercettazione di derivazione importante (P.I.D.I.)
	Punto di intercettazione di derivazione semplice con stacco da P.I.L. (P.I.D.S.)
	Punto di intercettazione e derivazione semplice con stacco da Linea (P.I.D.S.)
	Punto di intercettazione con discaggio di allacciamento (P.I.D.A.)
	Punto predisposto per il discaggio di allacciamento (P.P.D.A.)
	Punto di sezionamento elettrico terminale (P.S.E.T.)
	Stazione predisposta per lancio e ricevimento PIG
	Impianto di riduzione/regolazione della pressione

SIMBOLOGIA TEMATICA

RETE NATURA 2000

	Siti di importanza comunitaria (92/43/CEE)
	Zone di protezione speciale (79/409/CEE)

Il presente disegno e' di proprieta' aziendale - La Societa' tutela i propri diritti a termine di legge.

Progressiva chilometrica	N.
Comuni	
Province	
Impianti in progetto	
Attraversamenti	
Strade - Piste - Depositi prov. - Piazzole	
Fascia di lavoro	