

COROGRAFIA

1	30/11/2017	EMISSIONE PER PERMESSI	F.VILLI	G.MARINELLI	H.D. AIUDI
0	11/08/2017	EMISSIONE PER COMMENTI	E.MENGARELLI	G.MARINELLI	H.D. AIUDI
INDICE	DATA	REVISIONI	ELABORATO	VERIFICATO	APPROVATO
 SNAM RETE GAS		PROGETTISTA 		Dis. 90-DT-D-5204 Fg. 1 di 23	
Dism. (45870) Met. Mestre - Trieste tratto Silea - Gonars DN 400 (16"), MOP 64 bar			Comm. NR/17157		
Strumenti di tutela e pianificazione provinciale			Sostituisce il Sostituito dal		
INDICE	1				
Scala	1:10000				

Dism. (45870) Met. Mestre - Trieste tratto Silea - Gonars
DN 400 (16"), MOP 64 bar

Strumenti di tutela e pianificazione provinciale

1	30/11/2017	EMISSIONE PER PERMESSI	F.VILLI	G.MARINELLI	H.D.AIUDI	Foglio 2 di 23 Scala 1:10000
0	11/08/2017	EMISSIONE PER COMMENTI	E.MENGARELLI	G.MARINELLI	H.D.AIUDI	
INDICE	DATA	REVISIONI	ELABORATO	VERIFICATO	APPROVATO	
			PROGETTISTA 			Dis. 90-DT-D-5204 Comm. NR/17157
			Rif. TFM: 011-PJM5-005-90-DT-D-5204			

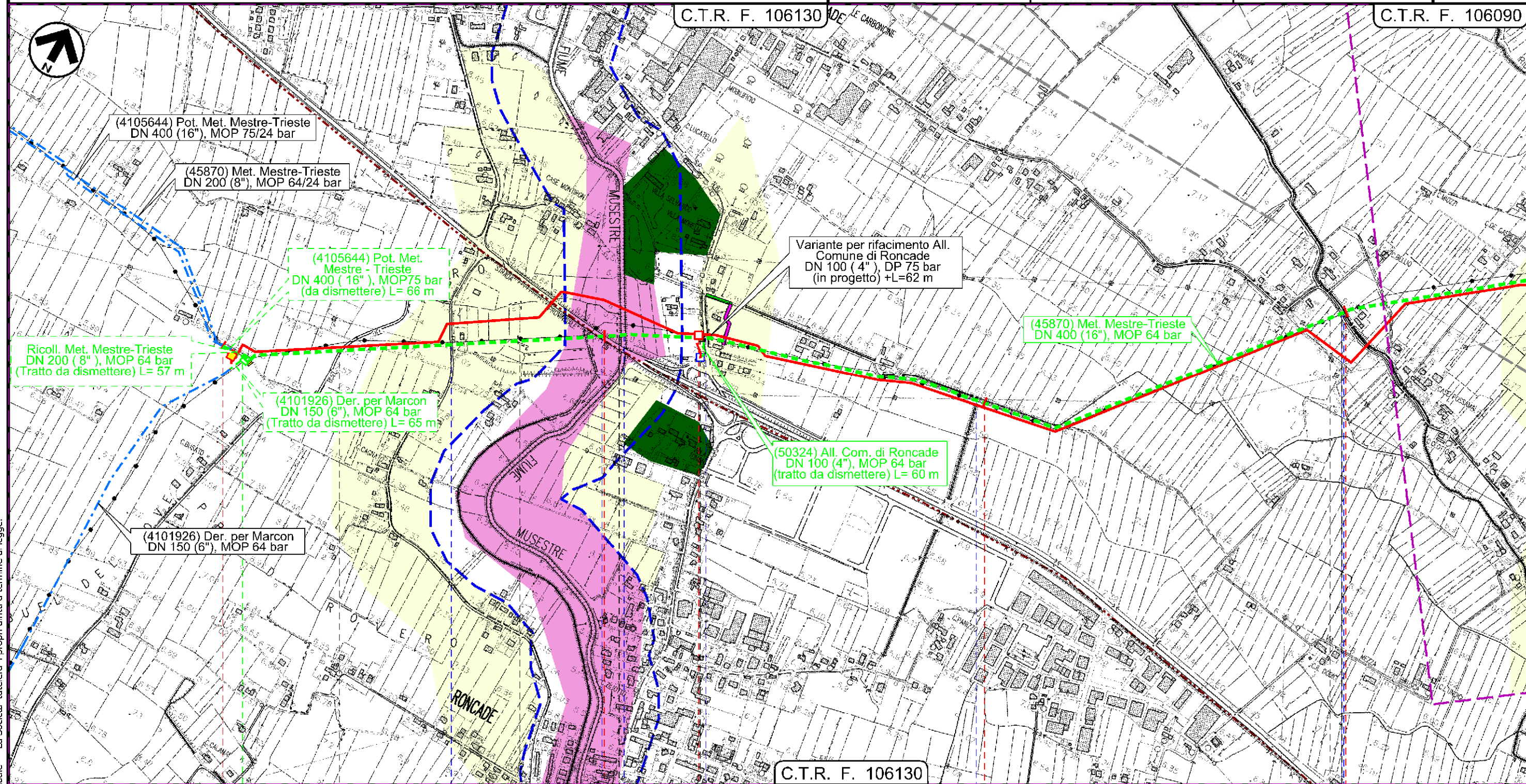

Il presente disegno e' di proprieta' aziendale - La Societa' tutela i propri diritti a termine di legge.

0	1	2	3
SILEA	RONCADE	SILEA	RONCADE
TREVISO		TREVISO	
Via Buel del Lovo	Via Montiron	S. R. n 89	F. Musestre
		S. P. n 116	Scolo Fusanna
			Via Carboncine
			Scolo delle Carboncine
			P1

Dism. (45870) Met. Mestre - Trieste tratto Silea - Gonars
DN 400 (16"), MOP 64 bar

1	30/11/2017	EMISSIONE PER PERMESSI	F.VILLI	G.MARINELLI	H.D.AIUDI
0	11/08/2017	EMISSIONE PER COMMENTI	E.MENGARELLI	G.MARINELLI	H.D.AIUDI
INDICE	DATA	REVISIONI	ELABORATO	VERIFICATO	APPROVATO
			PROGETTISTA 		
			Dis.	90-DT-D-5204	
			Comm.	NR/17157	
			Rif. TFM: 011-PJM5-005-90-DT-D-5204		

Foglio
3
di 23
Scala
1:10000

Strumenti di tutela e pianificazione provinciale

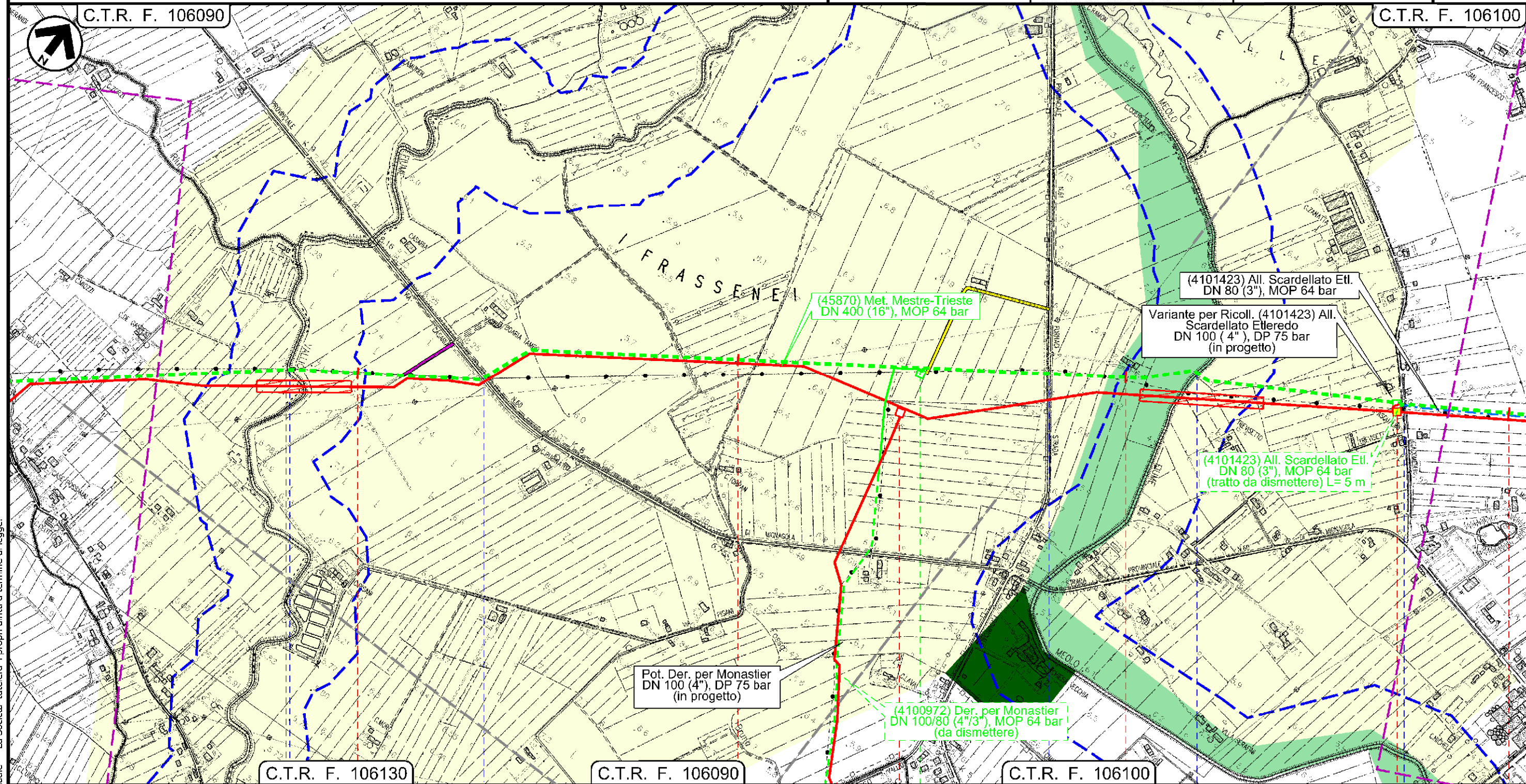

Il presente disegno e' di proprieta' aziendale - La Societa' tutelera' i propri diritti a termine di legge.

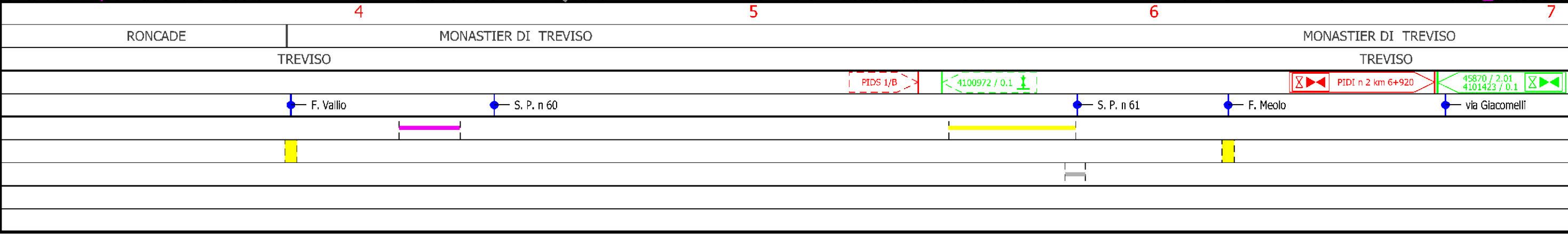

Dism. (45870) Met. Mestre - Trieste tratto Silea - Gonars
DN 400 (16"), MOP 64 bar

1	30/11/2017	EMISSIONE PER PERMESSI	F.VILLI	G.MARINELLI	H.D.AIUDI	Foglio 4 di 23 Scala 1:10000
0	11/08/2017	EMISSIONE PER COMMENTI	E.MENGARELLI	G.MARINELLI	H.D.AIUDI	
INDICE	DATA	REVISIONI	ELABORATO	VERIFICATO	APPROVATO	
			PROGETTISTA 			Dis. 90-DT-D-5204 Comm. NR/17157
C.T.R. F. 106100			Rif. TFM: 011-PJM5-005-90-DT-D-5204			

Strumenti di tutela e pianificazione provinciale

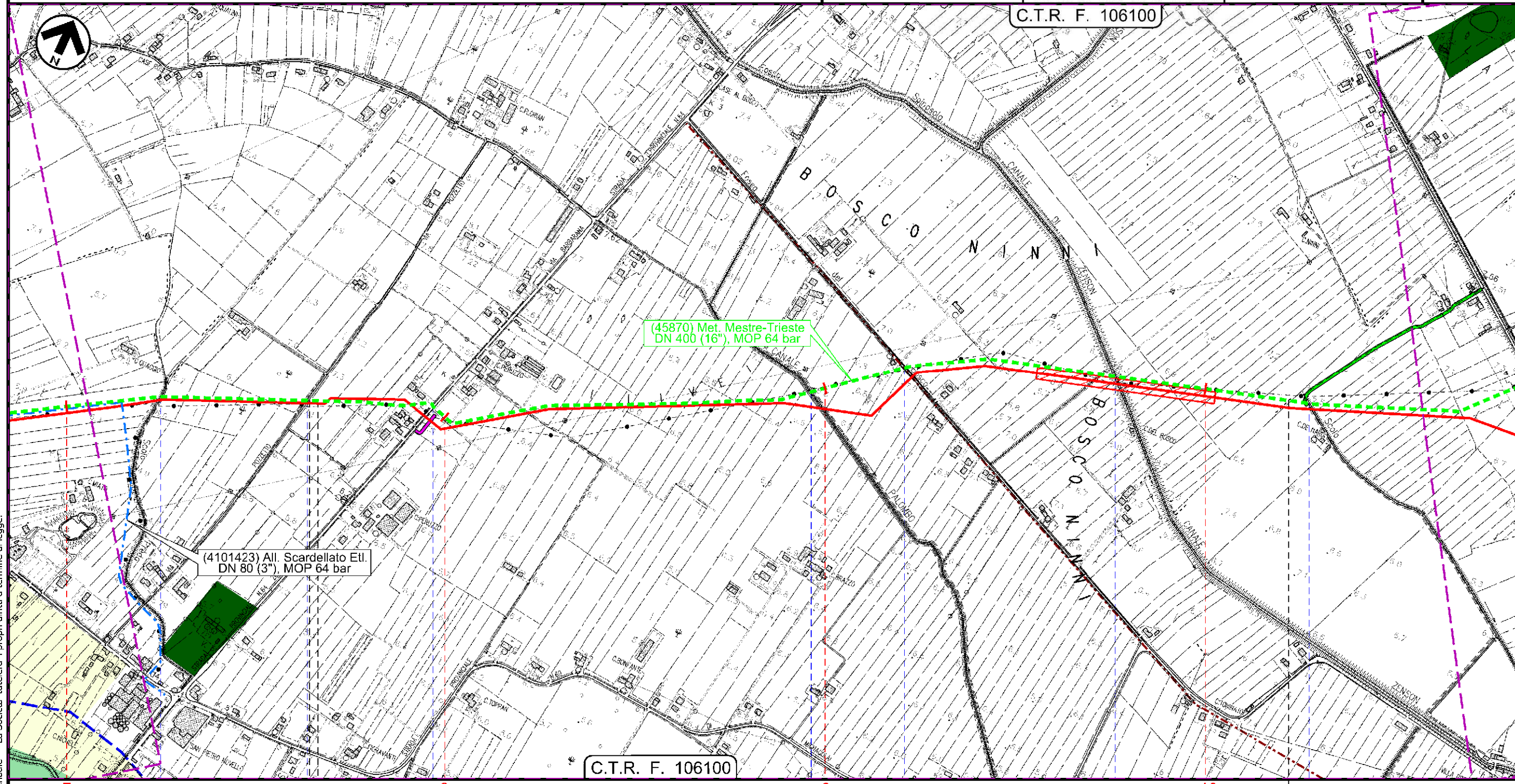

(45870) Met. Mestre-Trieste
DN 400 (16"), MOP 64 bar

(4101423) All. Scardellato EtI.
DN 80 (3"), MOP 64 bar

C.T.R. F. 106100

Il presente disegno e' di proprieta' aziendale - La Societa' tutela i propri diritti a termine di legge.

MONASTIER DI TREVISO			MONASTIER DI TREVISO			ZENSON DI PIAVE
TREVISO			TREVISO			
Scolo Preda	via Pozzetto	S. P. n 64	C.le Palombo	Via Bosco	Fosso del Bosco	C.le Zenson
	P2					

Dism. (45870) Met. Mestre - Trieste tratto Silea - Gonars
DN 400 (16"), MOP 64 bar

Strumenti di tutela e pianificazione provinciale

1	30/11/2017	EMISSIONE PER PERMESSI	F.VILLI	G.MARINELLI	H.D.AIUDI	Foglio 5 di 23 Scala 1:10000
0	11/08/2017	EMISSIONE PER COMMENTI	E.MENGARELLI	G.MARINELLI	H.D.AIUDI	
INDICE	DATA	REVISIONI	ELABORATO	VERIFICATO	APPROVATO	
			PROGETTISTA 			Dis. 90-DT-D-5204
			Rif. TFM: 011-PJM5-005-90-DT-D-5204			Comm. NR/17157

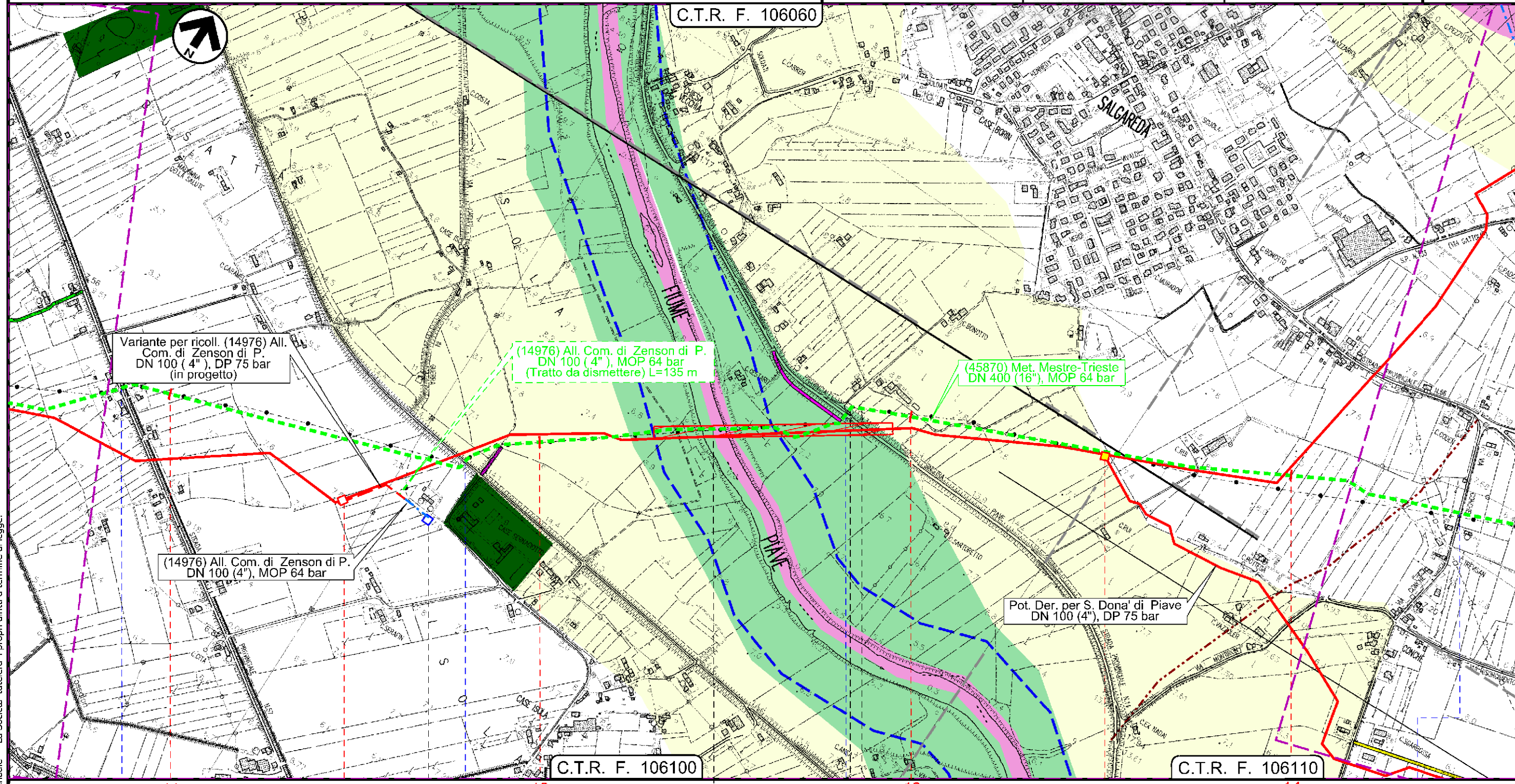

Il presente disegno e' di proprieta' aziendale - La Societa' tutelera' i propri diritti a termine di legge.

11	ZENSON DI PIAVE	12	13	14	SALGAREDA
TREVISO			TREVISO		

Dism. (45870) Met. Mestre - Trieste tratto Silea - Gonars
DN 400 (16"), MOP 64 bar

1	30/11/2017	EMISSIONE PER PERMESSI	F.VILLI	G.MARINELLI	H.D.AIUDI	Foglio 6 di 23 Scala 1:10000
0	11/08/2017	EMISSIONE PER COMMENTI	E.MENGARELLI	G.MARINELLI	H.D.AIUDI	
INDICE	DATA	REVISIONI	ELABORATO	VERIFICATO	APPROVATO	
			PROGETTISTA 			Dis. 90-DT-D-5204
			Rif.TFM: 011-PJM5-005-90-DT-D-5204			Comm. NR/17157

Strumenti di tutela e pianificazione provinciale

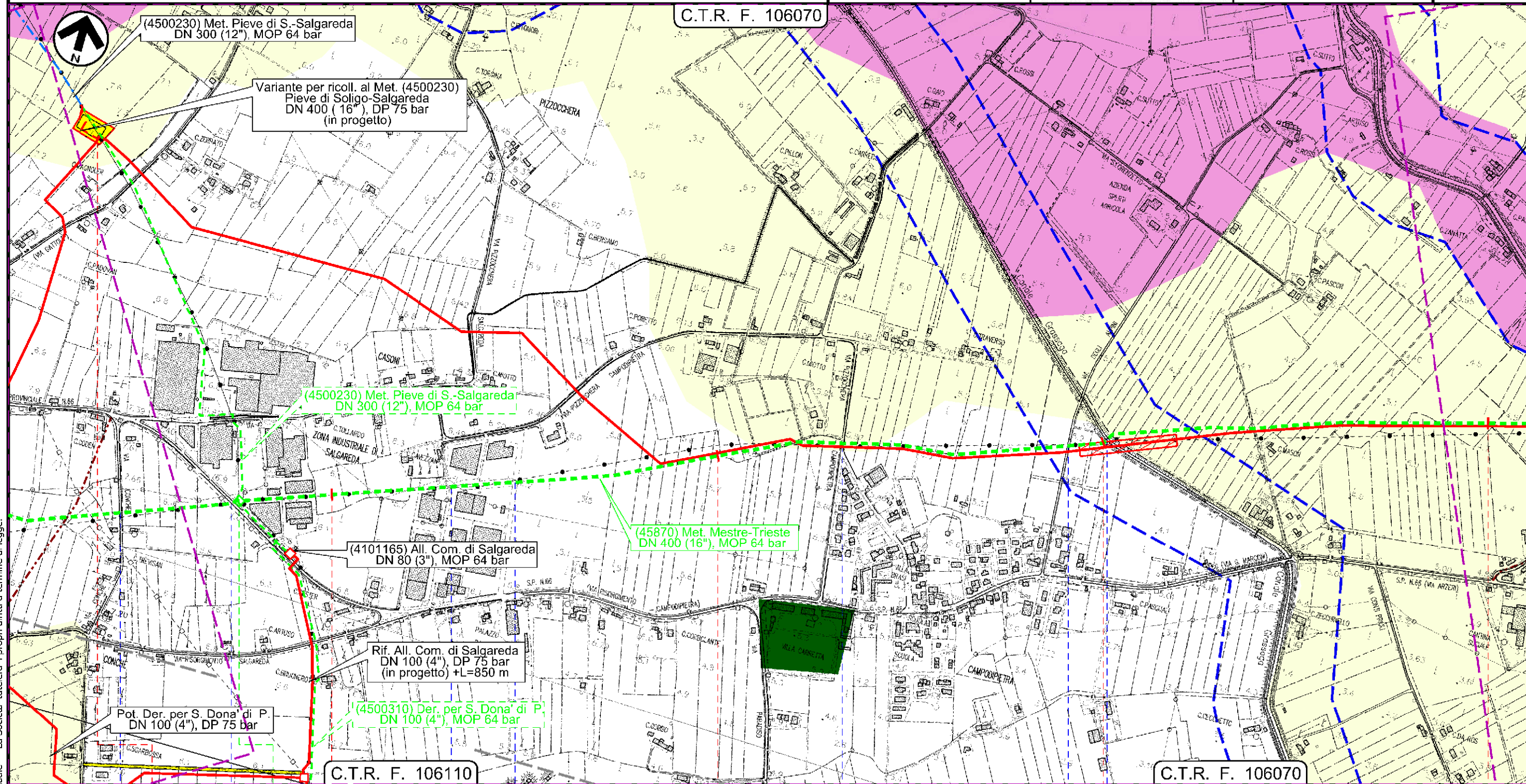

Il presente disegno e' di proprieta' aziendale - La Societa' tutelera i propri diritti a termine di legge.

SALGAREDA		TREVISO		SALGAREDA		TREVISO	
Via Conche	S. P. n 66	Via delle Industrie	Via dell'Artigianato	Via Pizzocchera Campodolcietra	Via degli Alpini	C.le Grassaga	

Dism. (45870) Met. Mestre - Trieste tratto Silea - Gonars
DN 400 (16"), MOP 64 bar

Strumenti di tutela e pianificazione provinciale

1	30/11/2017	EMISSIONE PER PERMESSI	F.VILLI	G.MARINELLI	H.D.AIUDI	Foglio 7 di 23
0	11/08/2017	EMISSIONE PER COMMENTI	E.MENGARELLI	G.MARINELLI	H.D.AIUDI	
INDICE	DATA	REVISIONI	ELABORATO	VERIFICATO	APPROVATO	Scala 1:10000
			PROGETTISTA 			
			Dis.	90-DT-D-5204		
			Comm.	NR/17157		
			Rif.TFM: 011-PJM5-005-90-DT-D-5204			

C.T.R. F. 106070

C.T.R. F. 106080

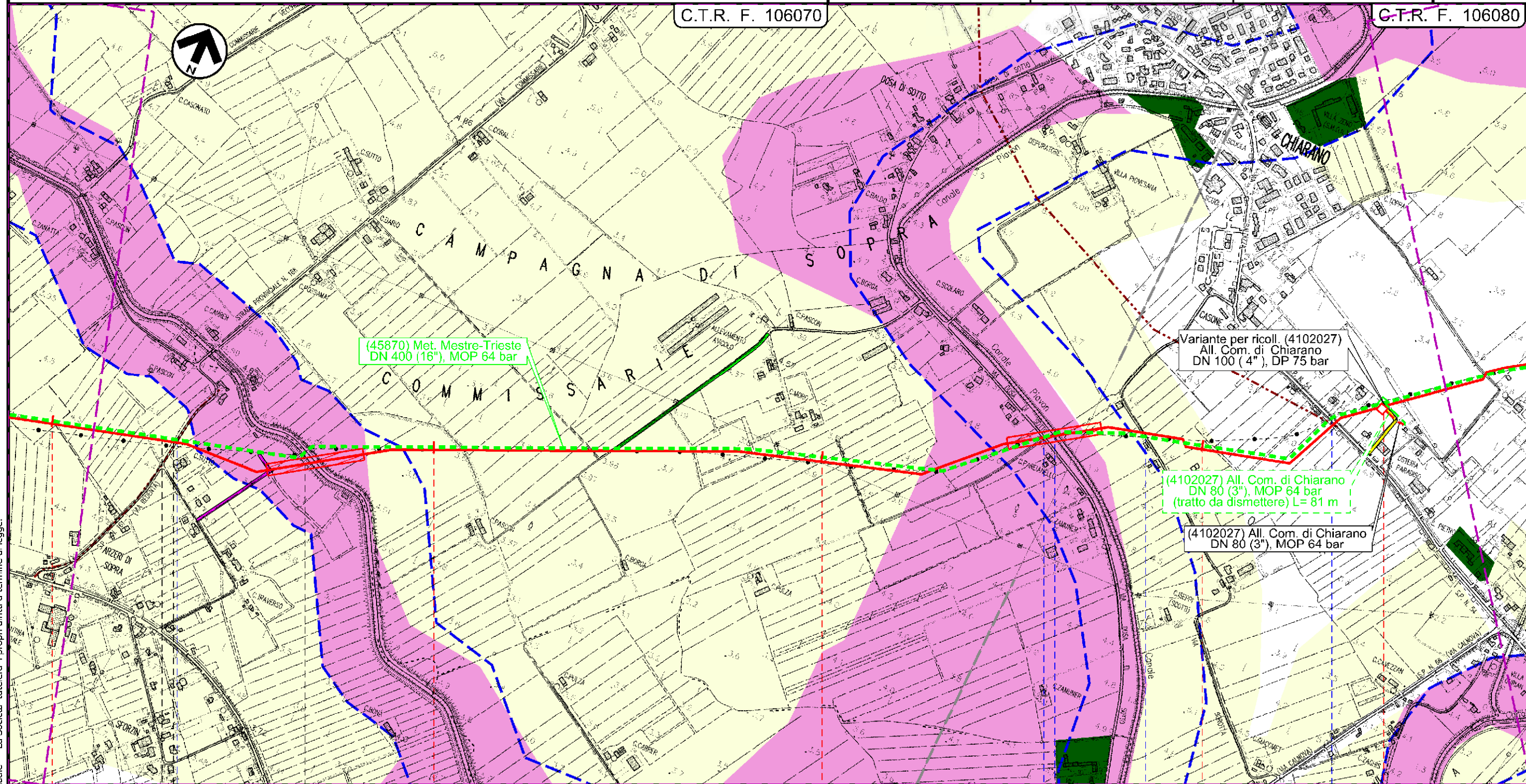

(45870) Met. Mestre-Trieste
DN 400 (16"), MOP 64 bar

Variante per ricoll. (4102027)
All. Com. di Chiarano
DN 100 (4"), DP 75 bar

(4102027) All. Com. di Chiarano
DN 80 (3"), MOP 64 bar
(tratto da dismettere) L= 81 m

(4102027) All. Com. di Chiarano
DN 80 (3"), MOP 64 bar

Il presente disegno e' di proprieta' aziendale - La Societa' tutelera i propri diritti a termine di legge.

18	SALGAREDA TREVISO	19	20	21	CHIARANO TREVISO
S.P. n. 117		C.le Bidoggia		Via Dosa di Sotto	
				C.le Piavon	
				Via Borotta	
				S. P. n 54	
			4102027 / 1		
			PIDA 4/A		

Dism. (45870) Met. Mestre - Trieste tratto Silea - Gonars
DN 400 (16"), MOP 64 bar

1	30/11/2017	EMISSIONE PER PERMESSI	F.VILLI	G.MARINELLI	H.D.AIUDI	Foglio 8 di 23 Scala 1:10000
0	11/08/2017	EMISSIONE PER COMMENTI	E.MENGARELLI	G.MARINELLI	H.D.AIUDI	
INDICE	DATA	REVISIONI	ELABORATO	VERIFICATO	APPROVATO	
			PROGETTISTA 			Dis. 90-DT-D-5204 Comm. NR/17157
Rif. TFM: 011-PJM5-005-90-DT-D-5204						

Strumenti di tutela e pianificazione provinciale

C.T.R. F. 106080

C.T.R. F. 106040

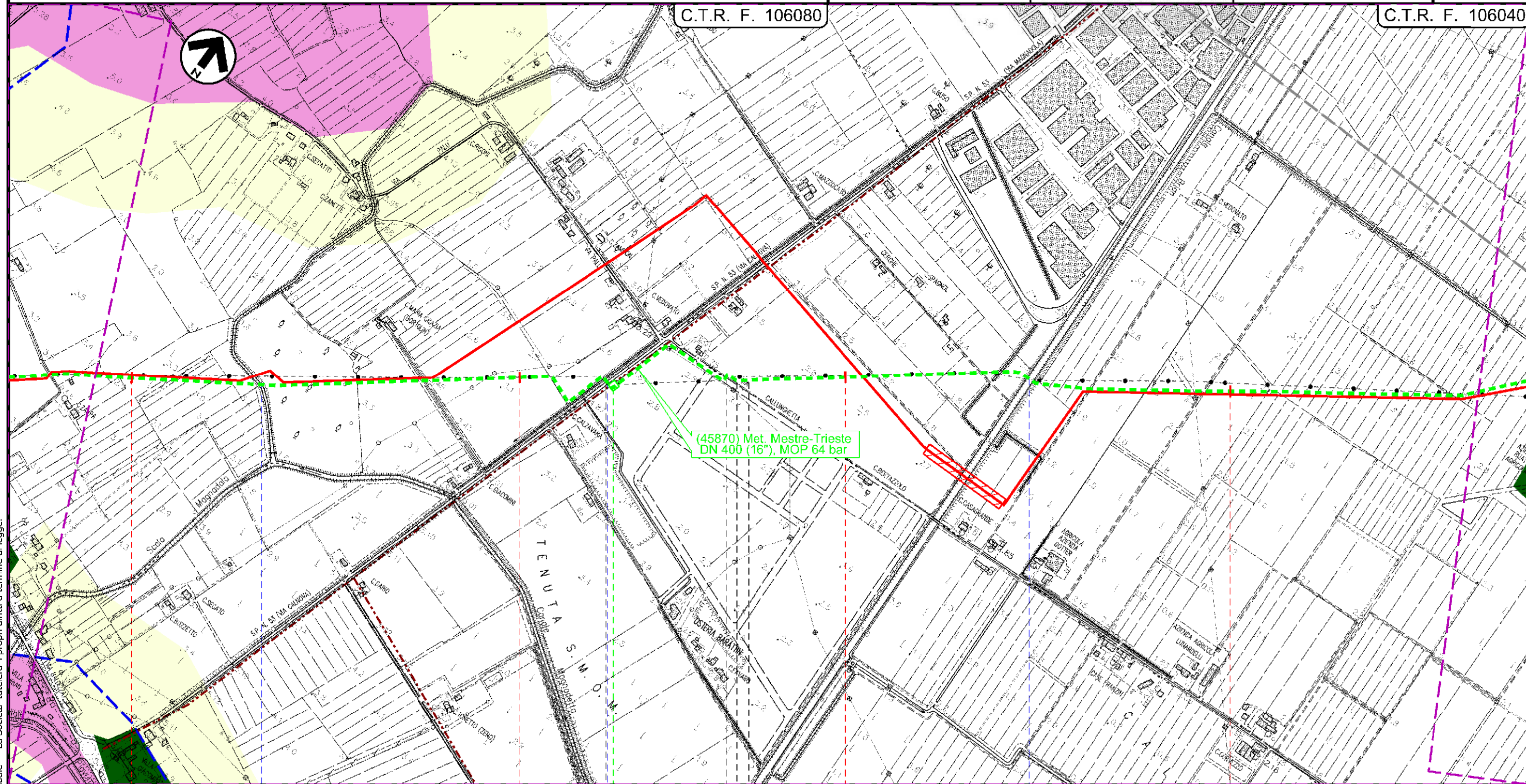

(45870) Met. Mestre-Trieste
DN 400 (16"), MOP 64 bar

Il presente disegno e' di proprieta' aziendale - La Societa' tutelera' i propri diritti a termine di legge.

22 CHIARANO CESSALTO 24 25 MOTTA DI LIVENZA

TREVISO

TREVISO

● Scolo Magnandola ● S. P. n 53 ● Via Callunghetta ● C.le Brian

45870 / 4

Dism. (45870) Met. Mestre - Trieste tratto Silea - Gonars
DN 400 (16"), MOP 64 bar

Strumenti di tutela e pianificazione provinciale

1	30/11/2017	EMISSIONE PER PERMESSI	F.VILLI	G.MARINELLI	H.D.AIUDI	Foglio 9 di 23 Scala 1:10000
0	11/08/2017	EMISSIONE PER COMMENTI	E.MENGARELLI	G.MARINELLI	H.D.AIUDI	
INDICE	DATA	REVISIONI	ELABORATO	VERIFICATO	APPROVATO	
			PROGETTISTA 			Dis. 90-DT-D-5204
			Rif. FTM: 011-PJM5-005-90-DT-D-5204			Comm. NR/17157

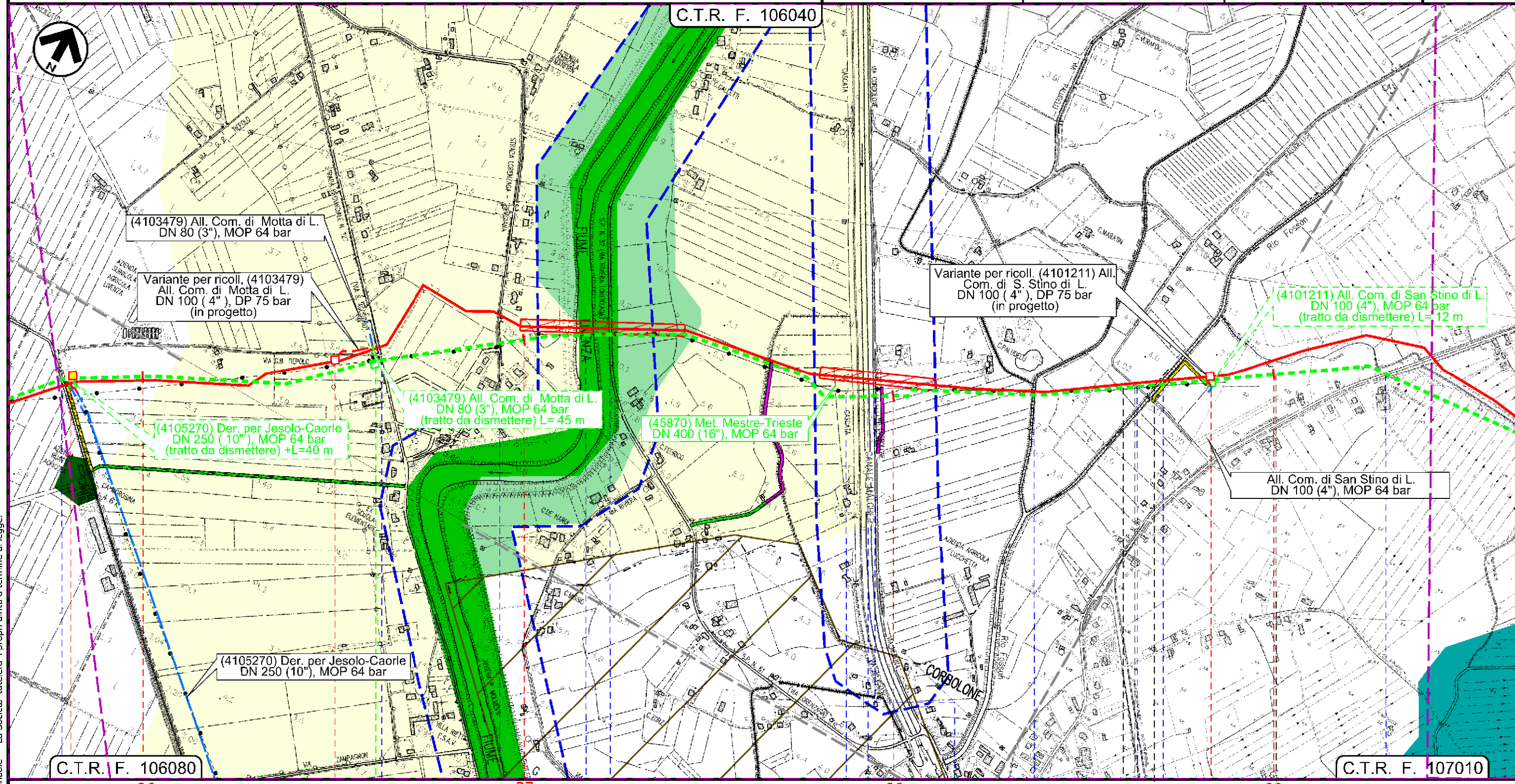

Il presente disegno è di proprietà aziendale - La Società tutelera i propri diritti a termine di legge.

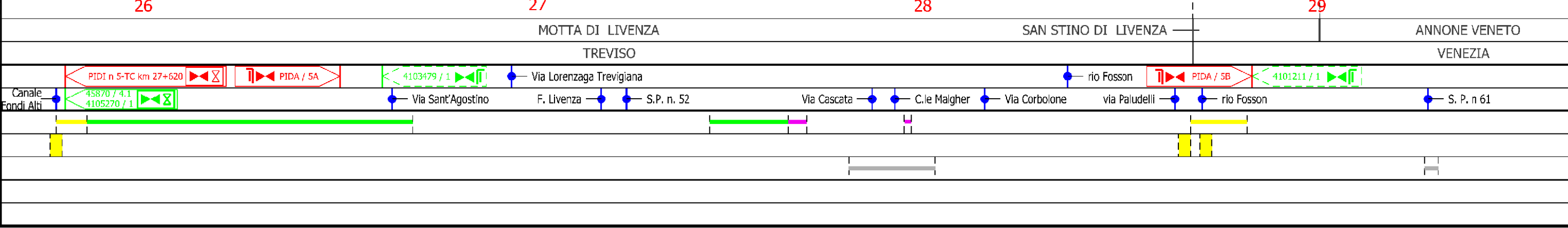

Dism. (45870) Met. Mestre - Trieste tratto Silea - Gonars
DN 400 (16"), MOP 64 bar

Strumenti di tutela e pianificazione provinciale

1	30/11/2017	EMISSIONE PER PERMESSI	F.VILLI	G.MARINELLI	H.D.AIUDI
0	11/08/2017	EMISSIONE PER COMMENTI	E.MENGARELLI	G.MARINELLI	H.D.AIUDI
INDICE	DATA	REVISIONI	ELABORATO	VERIFICATO	APPROVATO
 SNAM RETE GAS			PROGETTISTA  techfem		
			Dis.	90-DT-D-5204	
			Comm.	NR/17157	
			Rif. TFM: 011-PJM5-005-90-DT-D-5204		

Foglio
10
di 23
Scala
1:10000

C.T.R. F. 107010

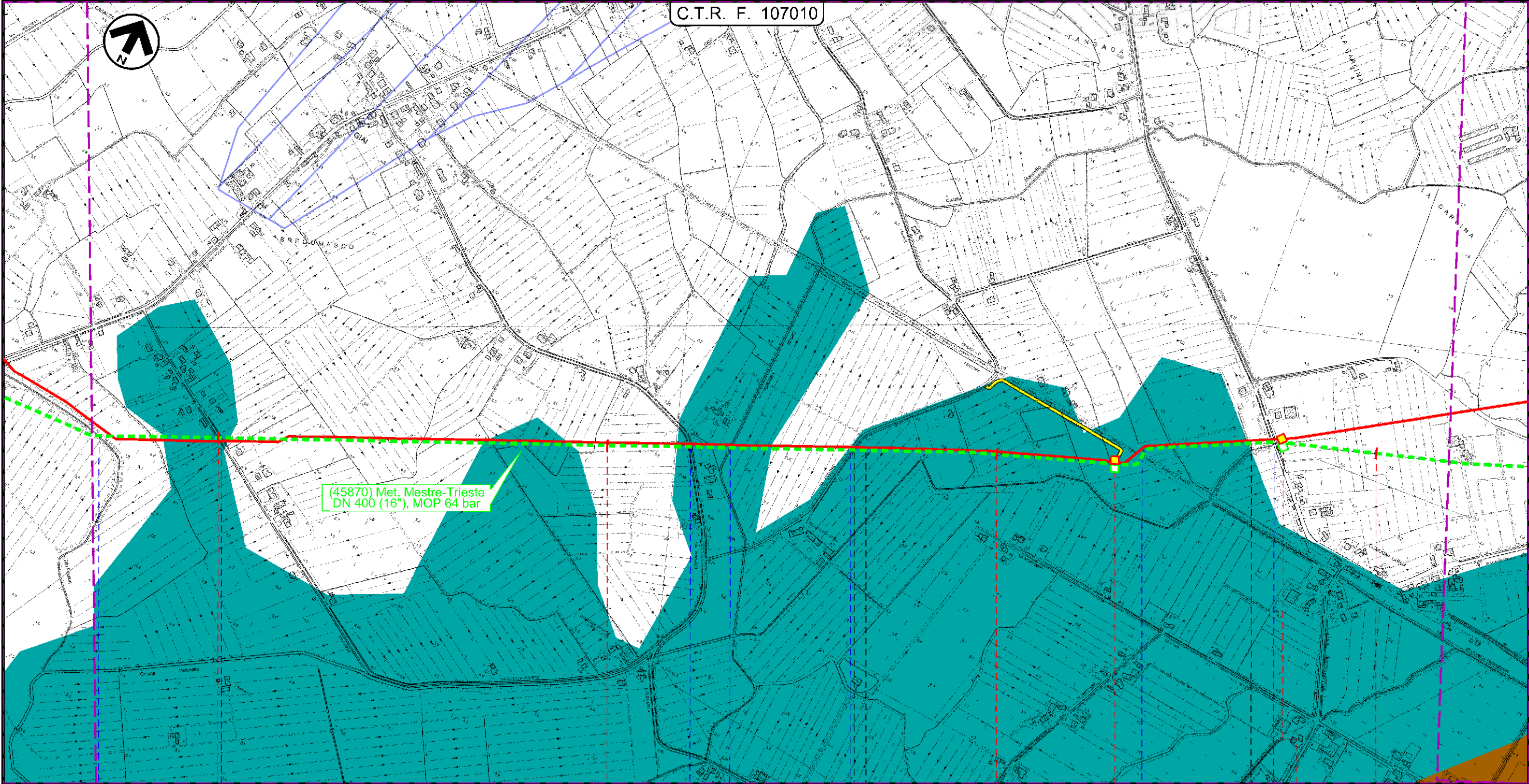

Il presente disegno è di proprietà aziendale - La Società tutela i propri diritti a termine di legge.

30

31

32

33

ANNONE VENETO
VENEZIA

PRAMAGGIORE
VENEZIA

● Rio Fosson

● Via Gia di Pracurte

● Via Pracurte

● C.le Melonetto

● Via Polvaro

● Ferrovia in disarmo Tarvisio-Portogruaro

● via Carline







P3

Dism. (45870) Met. Mestre - Trieste tratto Silea - Gonars
DN 400 (16"), MOP 64 bar

Strumenti di tutela e pianificazione provinciale

1	30/11/2017	EMISSIONE PER PERMESSI	F.VILLI	G.MARINELLI	H.D.AIUDI
0	11/08/2017	EMISSIONE PER COMMENTI	E.MENGARELLI	G.MARINELLI	H.D.AIUDI
INDICE	DATA	REVISIONI	ELABORATO	VERIFICATO	APPROVATO
			PROGETTISTA 		
Rif. TFM: 011-PJM5-005-90-DT-D-5204			Dis.	90-DT-D-5204	
			Comm.	NR/17157	

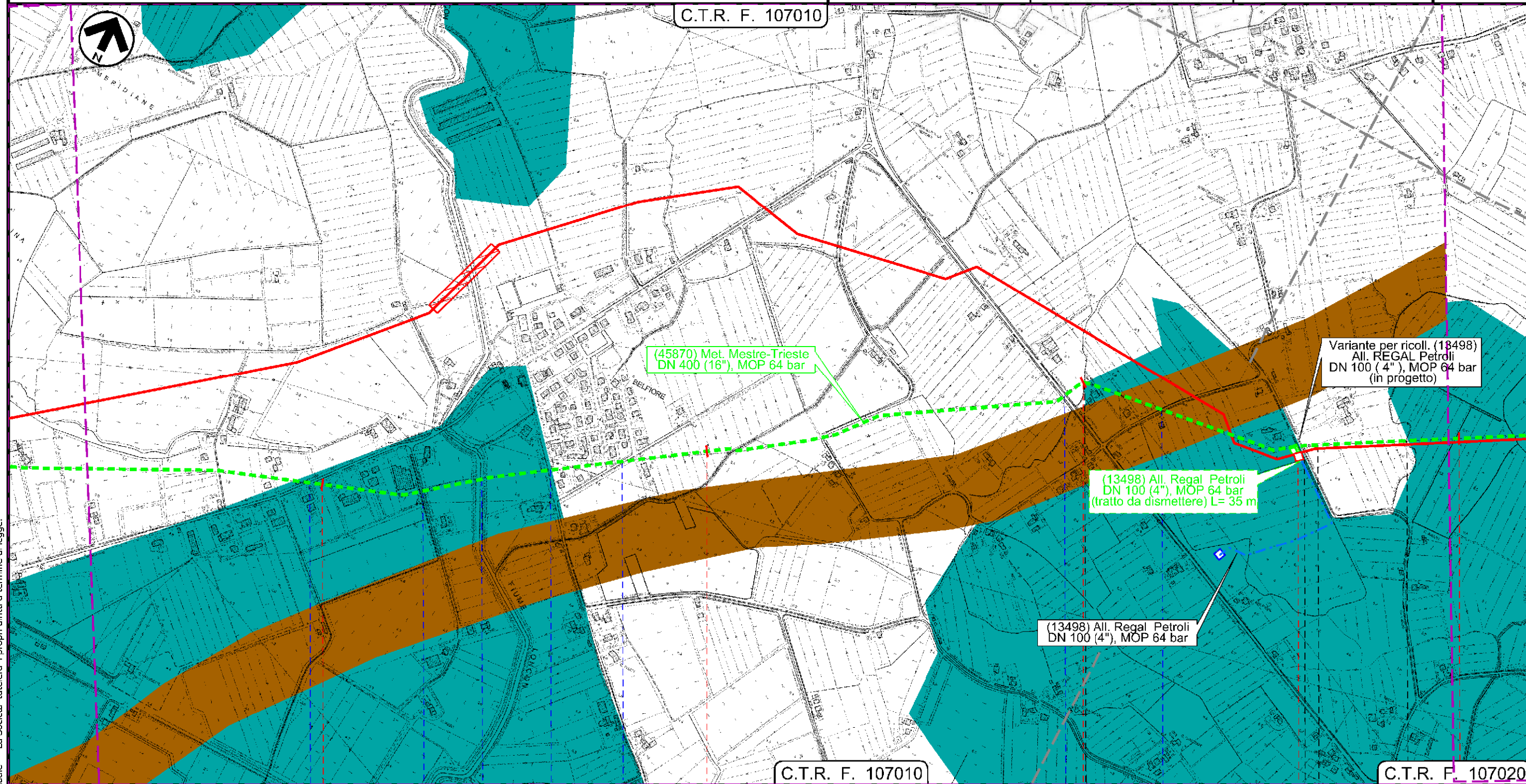
Foglio
11
di 23
Scala
1:10000



Il presente disegno e' di proprieta' aziendale - La Societa' tutela i propri diritti a termine di legge.

C.T.R. F. 107010					C.T.R. F. 107020				
PRAMAGGIORE					PORTOGRUARO				
VENEZIA					VENEZIA				
S. P. n 60					S. R. n 53				
Via Belfiore					Via S. Biagio				
F. Loncon					Via Comugne				
Via Lison									
Via Pascoli									

Dism. (45870) Met. Mestre - Trieste tratto Silea - Gonars
DN 400 (16"), MOP 64 bar

Strumenti di tutela e pianificazione provinciale

1	30/11/2017	EMISSIONE PER PERMESSI	F.VILLI	G.MARINELLI	H.D.AIUDI
0	11/08/2017	EMISSIONE PER COMMENTI	E.MENGARELLI	G.MARINELLI	H.D.AIUDI
INDICE	DATA	REVISIONI	ELABORATO	VERIFICATO	APPROVATO
			PROGETTISTA 		
			Dis.	90-DT-D-5204	
			Comm.	NR/17157	
			Rif. TFM: 011-PJM5-005-90-DT-D-5204		

Foglio
12
di 23
Scala
1:10000

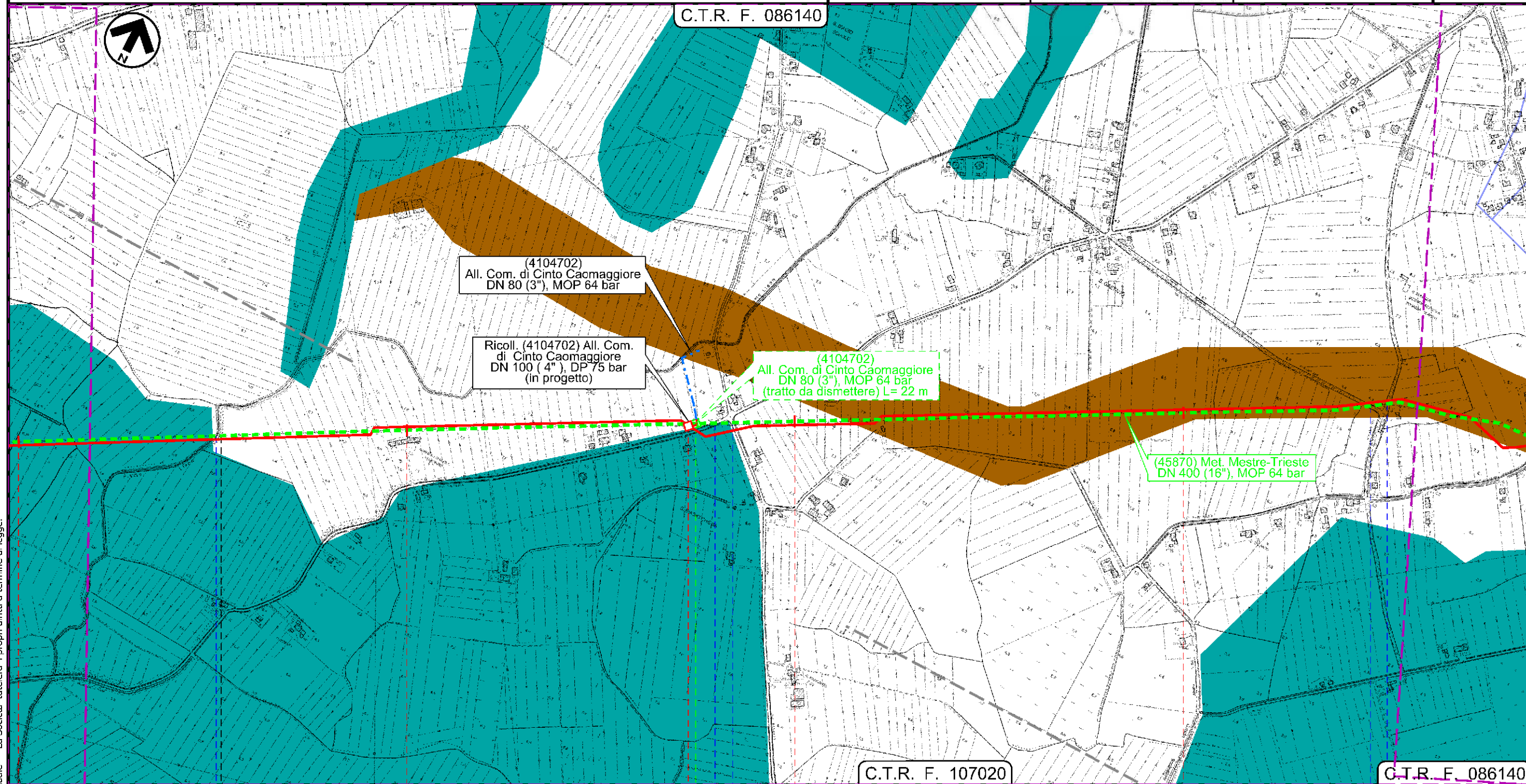

(4104702)
All. Com. di Cinto Caomaggiore
DN 80 (3"), MOP 64 bar

Ricoll. (4104702) All. Com.
di Cinto Caomaggiore
DN 100 (4"), DP 75 bar
(in progetto)

(4104702)
All. Com. di Cinto Caomaggiore
DN 80 (3"), MOP 64 bar
(tratto da dismettere) L= 22 m

(45870) Met. Mestre-Trieste
DN 400 (16"), MOP 64 bar

Il presente disegno e' di proprieta' aziendale - La Societa' tutela i propri diritti a termine di legge.

37	38	39	40
PORTOGRUARO	CINTO CAOMAGGIORE	CINTO CAOMAGGIORE	CINTO CAOMAGGIORE
VENEZIA		VENEZIA	
F. Lison		PIDA 7/B	
Via Venezia		Via Bandida	
		Via S. Gaetano	
		Via Bravin	

Dism. (45870) Met. Mestre - Trieste tratto Silea - Gonars
DN 400 (16"), MOP 64 bar

Strumenti di tutela e pianificazione provinciale

1	30/11/2017	EMISSIONE PER PERMESSI	F.VILLI	G.MARINELLI	H.D.AIUDI
0	11/08/2017	EMISSIONE PER COMMENTI	E.MENGARELLI	G.MARINELLI	H.D.AIUDI
INDICE	DATA	REVISIONI	ELABORATO	VERIFICATO	APPROVATO
			PROGETTISTA 		
			Dis.	90-DT-D-5204	
			Comm.	NR/17157	
			Rif. TFM: 011-PJM5-005-90-DT-D-5204		

Foglio
13
di 23
Scala
1:10000

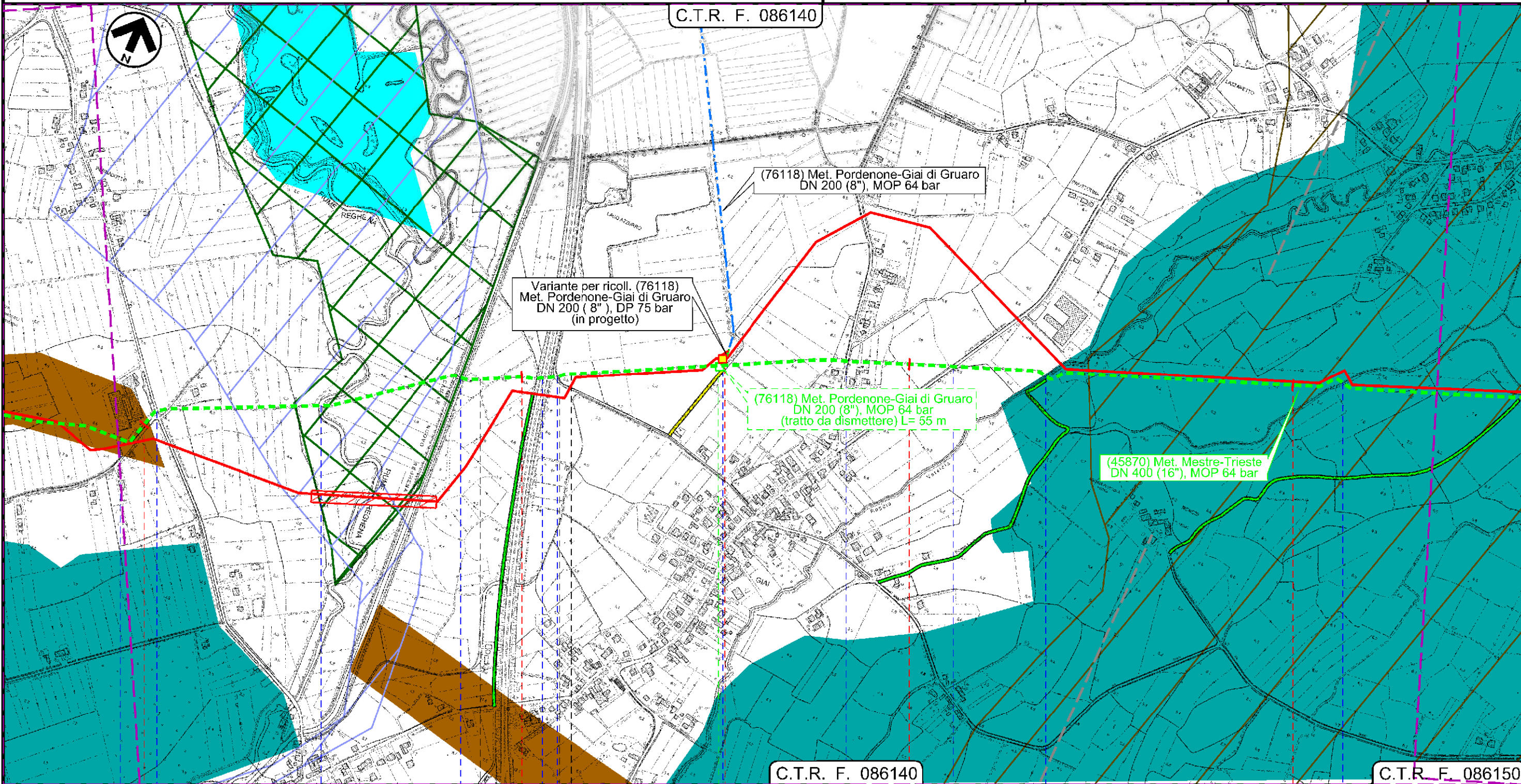

Variante per ricoll. (76118)
Met. Pordenone-Giai di Gruaro
DN 200 (8"), DP 75 bar
(in progetto)

(76118) Met. Pordenone-Giai di Gruaro
DN 200 (8"), MOP 64 bar

(76118) Met. Pordenone-Giai di Gruaro
DN 200 (8"), MOP 64 bar
(tratto da dismettere) L= 55 m

(45870) Met. Mestre-Trieste
DN 400 (16"), MOP 64 bar

Il presente disegno e' di proprieta' aziendale - La Societa' tutela i propri diritti a termine di legge.

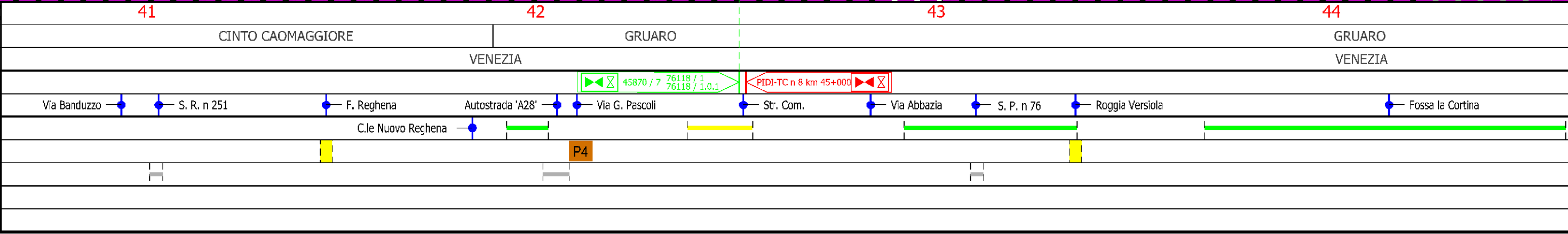

Dism. (45870) Met. Mestre - Trieste tratto Silea - Gonars
DN 400 (16"), MOP 64 bar

Strumenti di tutela e pianificazione provinciale

1	30/11/2017	EMISSIONE PER PERMESSI	F.VILLI	G.MARINELLI	H.D.AIUDI
0	11/08/2017	EMISSIONE PER COMMENTI	E.MENGARELLI	G.MARINELLI	H.D.AIUDI
INDICE	DATA	REVISIONI	ELABORATO	VERIFICATO	APPROVATO
SNAM RETE GAS			PROGETTISTA techfem Rif. FTM: 011-PJM5-005-90-DT-D-5204		
			Dis.	90-DT-D-5204	
			Comm.	NR/17157	

Foglio
14
di 23
Scala
1:10000

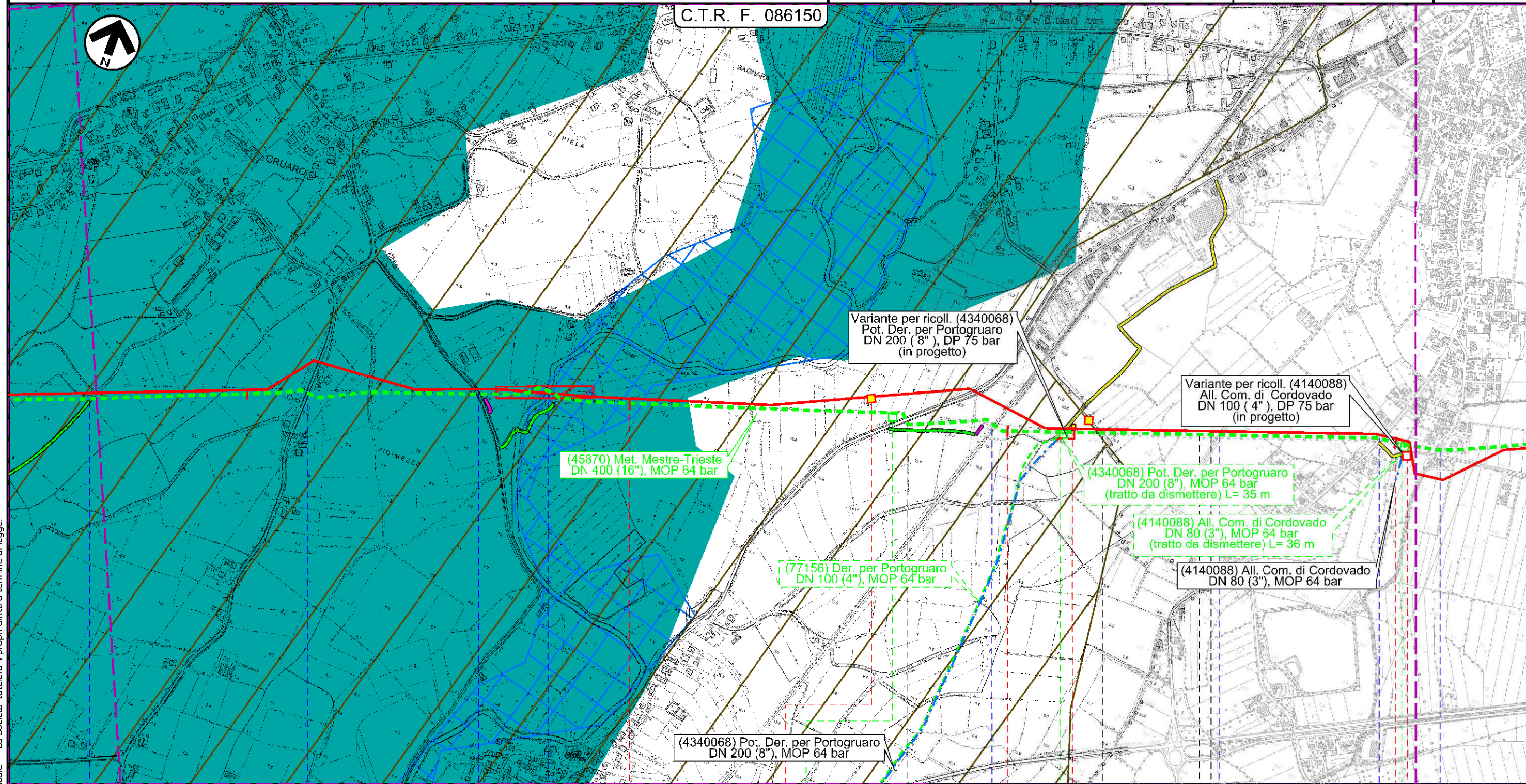

Il presente disegno e' di proprieta' aziendale - La Societa' tutelera' i propri diritti a termine di legge.

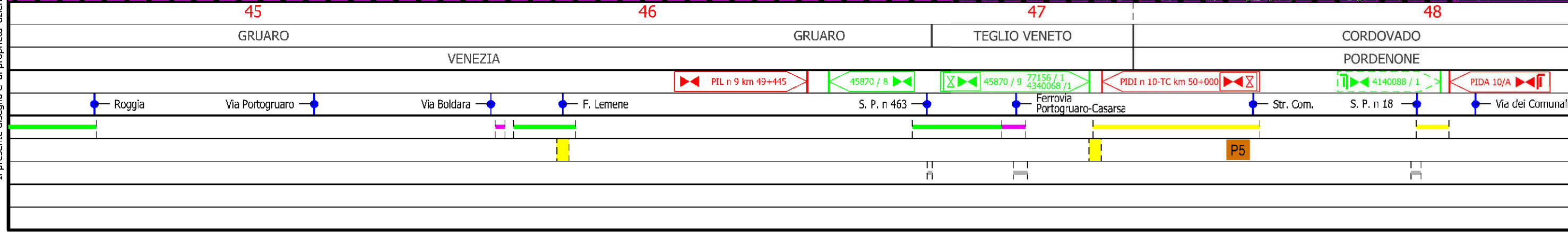

Dism. (45870) Met. Mestre - Trieste tratto Silea - Gonars
DN 400 (16"), MOP 64 bar

Strumenti di tutela e pianificazione provinciale

1	30/11/2017	EMISSIONE PER PERMESSI	F.VILLI	G.MARINELLI	H.D.AIUDI
0	11/08/2017	EMISSIONE PER COMMENTI	E.MENGARELLI	G.MARINELLI	H.D.AIUDI
INDICE	DATA	REVISIONI	ELABORATO	VERIFICATO	APPROVATO
 SNAM RETE GAS			PROGETTISTA  Rif. TFM: 011-PJM5-005-90-DT-D-5204		
			Dis.	90-DT-D-5204	
			Comm.	NR/17157	

Foglio
15
di 23
Scala
1:10000

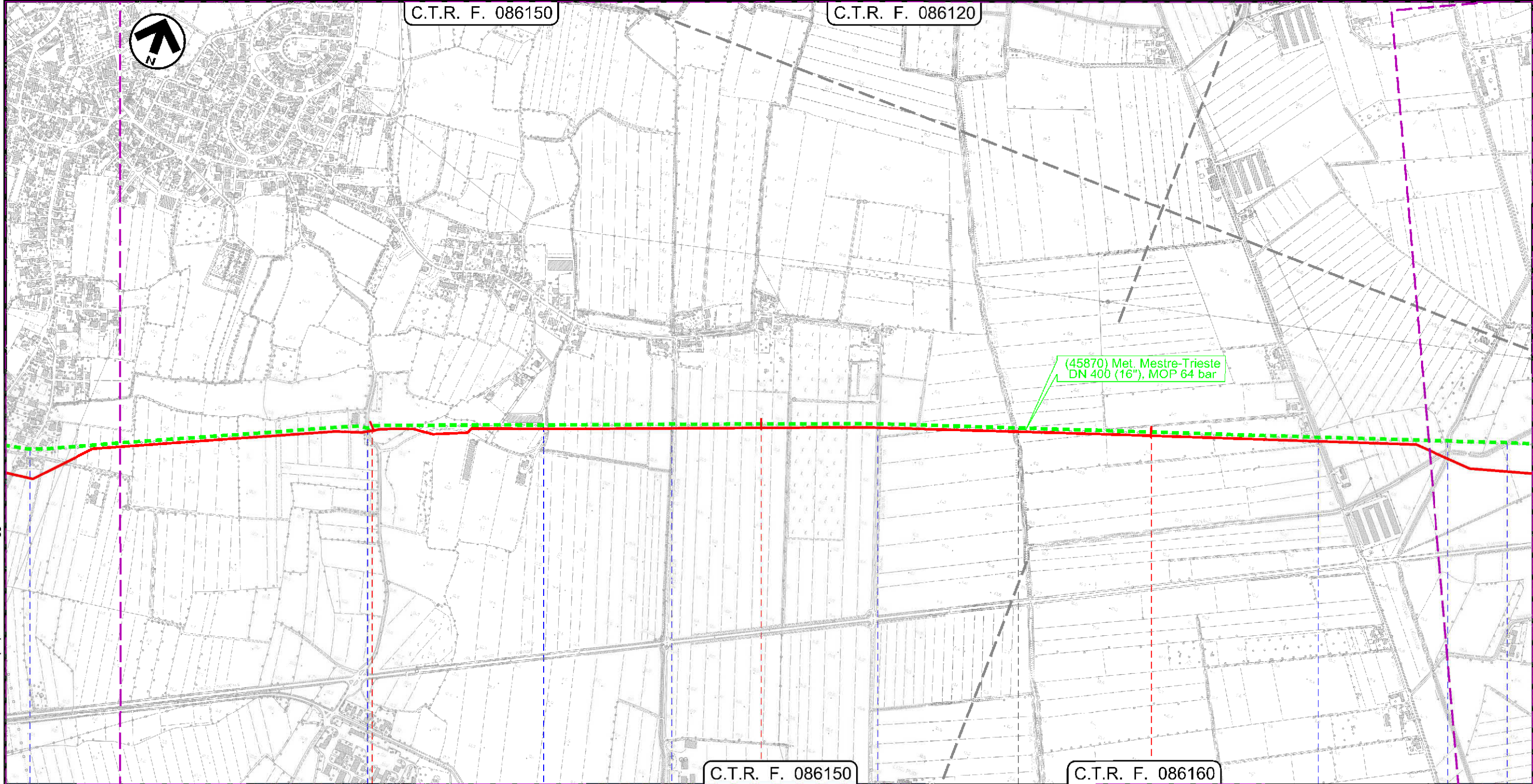

48

49

50

51

CORDOVADO
PORDENONE

MORSANO AL TAGLIAMENTO
PORDENONE

• Via dei Comunalì

• Via Villunghi

• Via Belvedere

• Roggia Belvedere

• via Belvedere Centro

• C.le Taglio Nuovo

• Via Pars

• Canale Palù
• Roggia Vidimana

Il presente disegno e' di proprieta' aziendale - La Societa' tutelera' i propri diritti a termine di legge.

Dism. (45870) Met. Mestre - Trieste tratto Silea - Gonars
DN 400 (16"), MOP 64 bar

Strumenti di tutela e pianificazione provinciale

1	30/11/2017	EMISSIONE PER PERMESSI	F.VILLI	G.MARINELLI	H.D.AIUDI	Foglio 16 di 23
0	11/08/2017	EMISSIONE PER COMMENTI	E.MENGARELLI	G.MARINELLI	H.D.AIUDI	
INDICE	DATA	REVISIONI	ELABORATO	VERIFICATO	APPROVATO	Scala 1:10000
			PROGETTISTA 			
			Dis.	90-DT-D-5204		
			Comm.	NR/17157		

C.T.R. F. 086120

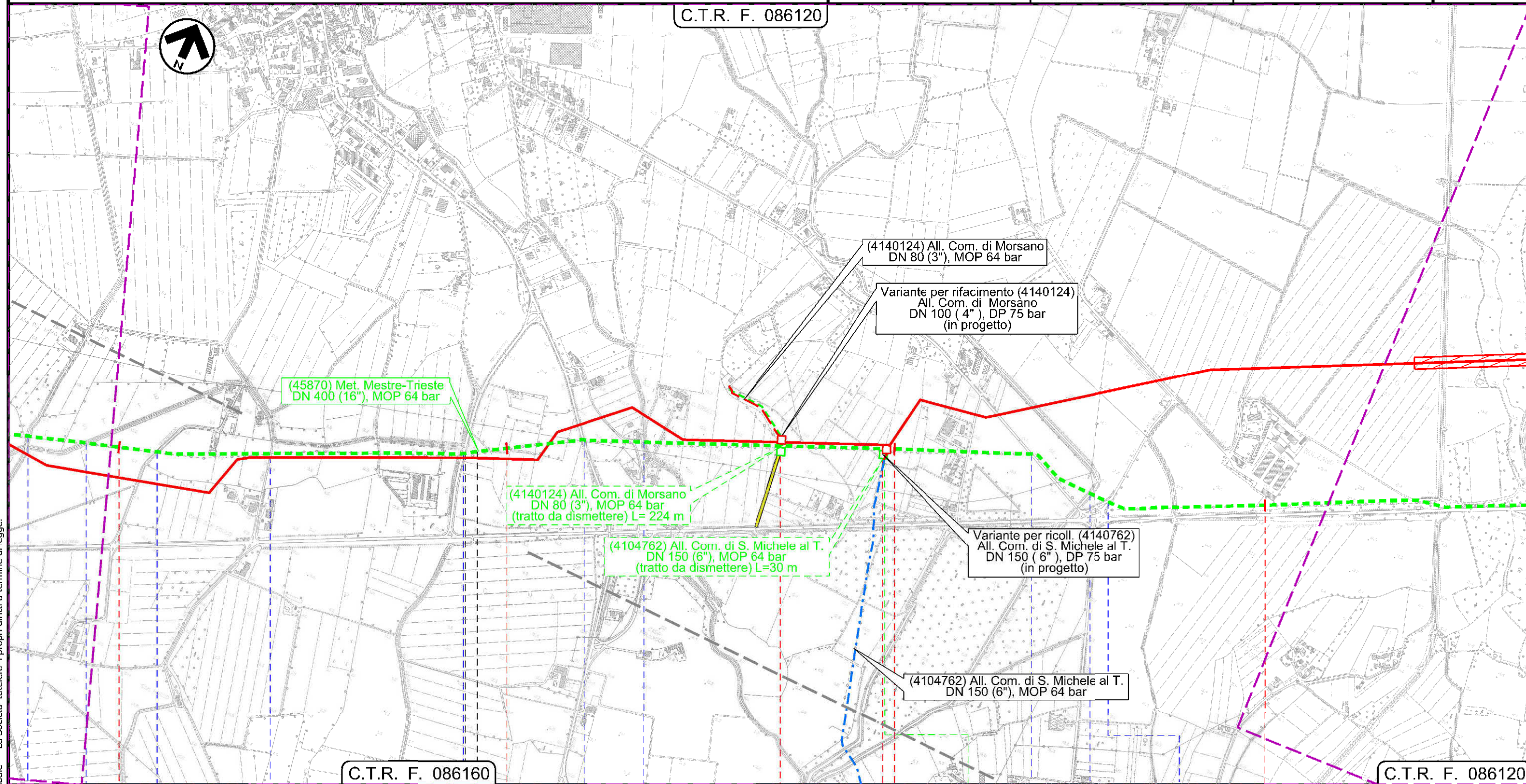

52

53

54

55

C.T.R. F. 086160

C.T.R. F. 086120

MORSANO AL TAGLIAMENTO

MORSANO AL TAGLIAMENTO

PORDENONE

PORDENONE

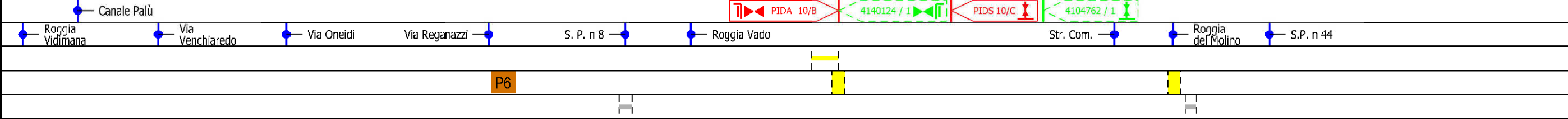

Il presente disegno e' di proprieta' aziendale - La Societa' tutelera' i propri diritti a termine di legge.

Dism. (45870) Met. Mestre - Trieste tratto Silea - Gonars
DN 400 (16"), MOP 64 bar

Strumenti di tutela e pianificazione provinciale

1	30/11/2017	EMISSIONE PER PERMESSI	F.VILLI	G.MARINELLI	H.D.AIUDI	Foglio 17 di 23
0	11/08/2017	EMISSIONE PER COMMENTI	E.MENGARELLI	G.MARINELLI	H.D.AIUDI	
INDICE	DATA	REVISIONI	ELABORATO	VERIFICATO	APPROVATO	Scala 1:10000
			PROGETTISTA 			Dis. 90-DT-D-5204
			Rif. TFM: 011-PJM5-005-90-DT-D-5204			Comm. NR/17157

C.T.R. F. 086120

C.T.R. F. 087090

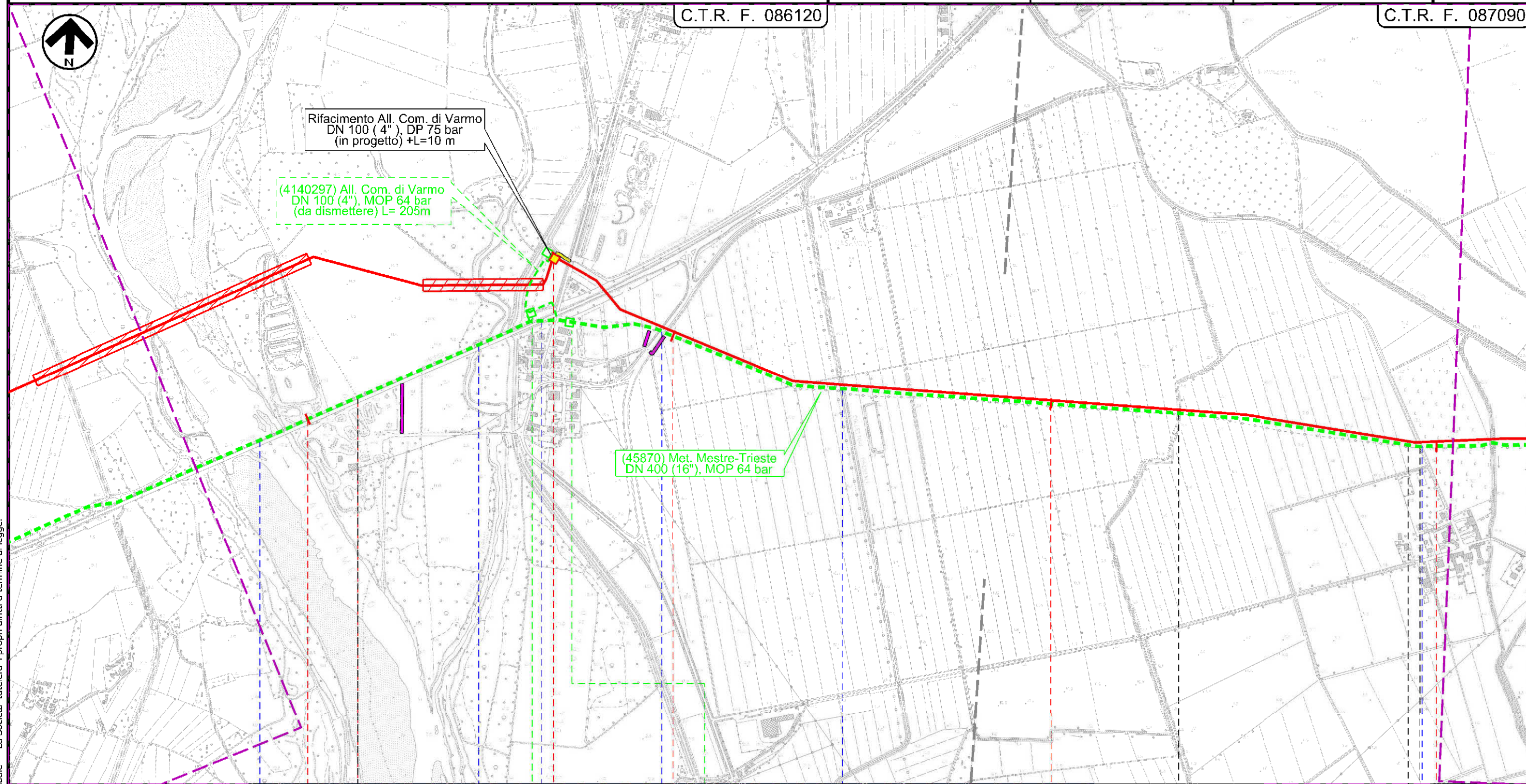

Il presente disegno e' di proprieta' aziendale - La Societa' tutela i propri diritti a termine di legge.

56	57	58	59
MORSANO AL TAGLIAMENTO PORDENONE	VARMO UDINE		RIVIGNANO-TEOR UDINE

Dism. (45870) Met. Mestre - Trieste tratto Silea - Gonars
DN 400 (16"), MOP 64 bar

Strumenti di tutela e pianificazione provinciale

1	30/11/2017	EMISSIONE PER PERMESSI	F.VILLI	G.MARINELLI	H.D.AIUDI	Foglio 18 di 23 Scala 1:10000
0	11/08/2017	EMISSIONE PER COMMENTI	E.MENGARELLI	G.MARINELLI	H.D.AIUDI	
INDICE	DATA	REVISIONI	ELABORATO	VERIFICATO	APPROVATO	
			PROGETTISTA 			Dis. 90-DT-D-5204
			Rif. TFM: 011-PJM5-005-90-DT-D-5204			Comm. NR/17157

C.T.R. F. 087090

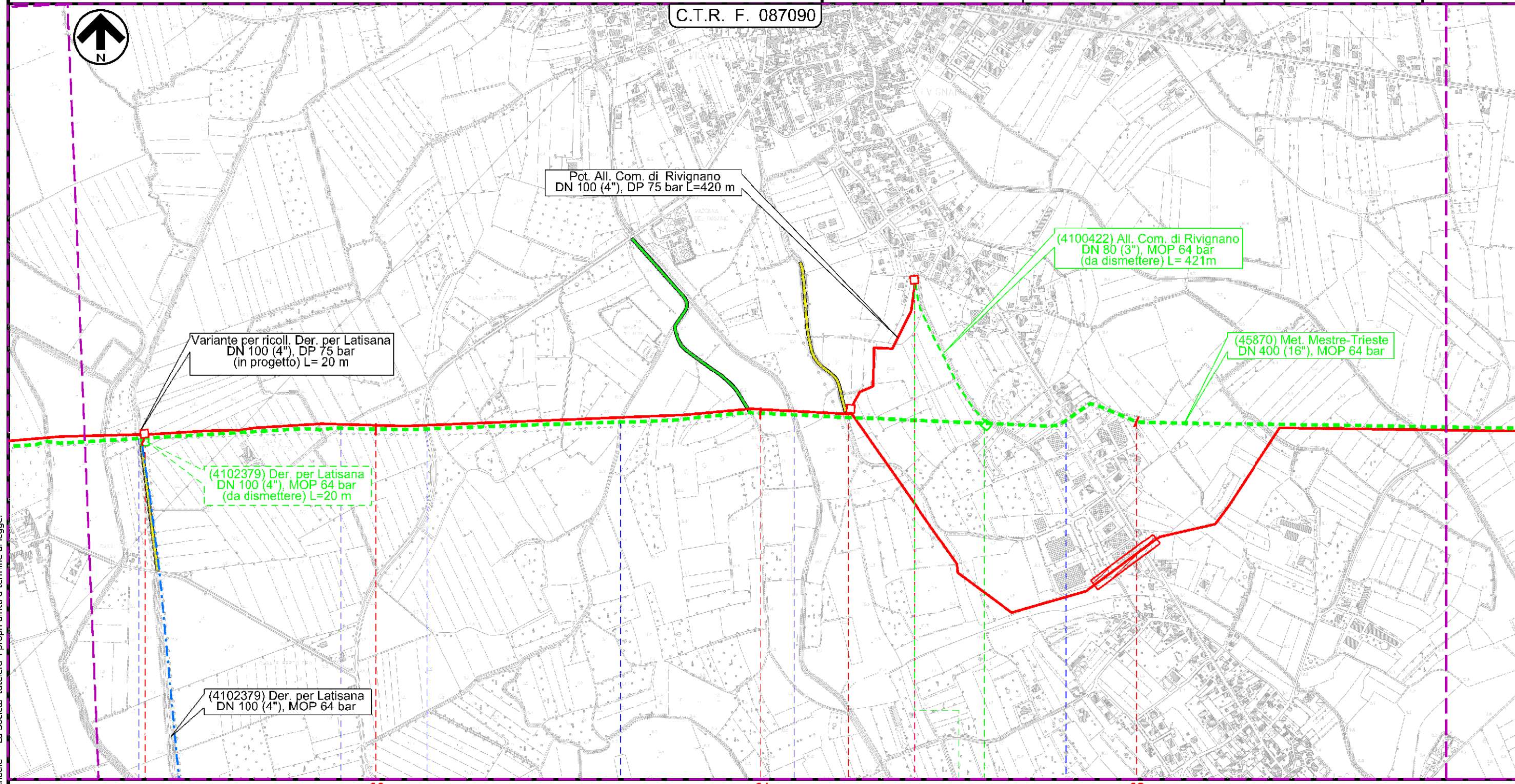

Il presente disegno e' di proprieta' aziendale - La Societa' tutela i propri diritti a termine di legge.

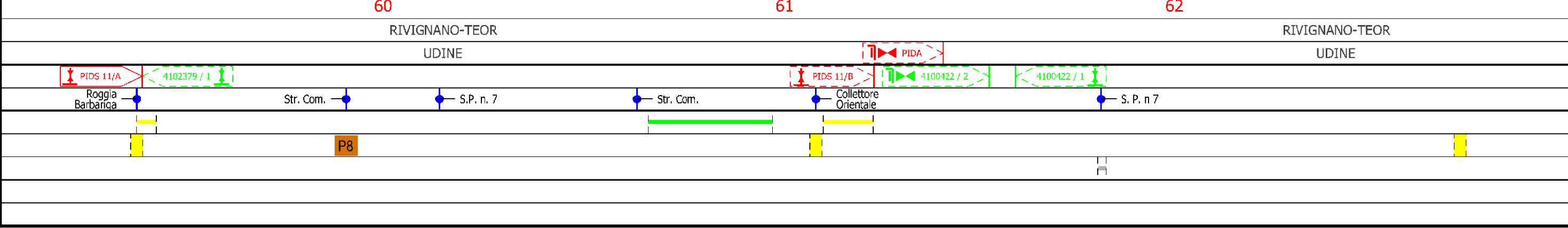

Dism. (45870) Met. Mestre - Trieste tratto Silea - Gonars
DN 400 (16"), MOP 64 bar

Strumenti di tutela e pianificazione provinciale

1	30/11/2017	EMISSIONE PER PERMESSI	F.VILLI	G.MARINELLI	H.D.AIUDI	Foglio 19 di 23
0	11/08/2017	EMISSIONE PER COMMENTI	E.MENGARELLI	G.MARINELLI	H.D.AIUDI	
INDICE	DATA	REVISIONI	ELABORATO	VERIFICATO	APPROVATO	Scala 1:10000
			PROGETTISTA 			
			Dis.	90-DT-D-5204		
			Comm.	NR/17157		
			Rif. TFM: 011-PJM5-005-90-DT-D-5204			

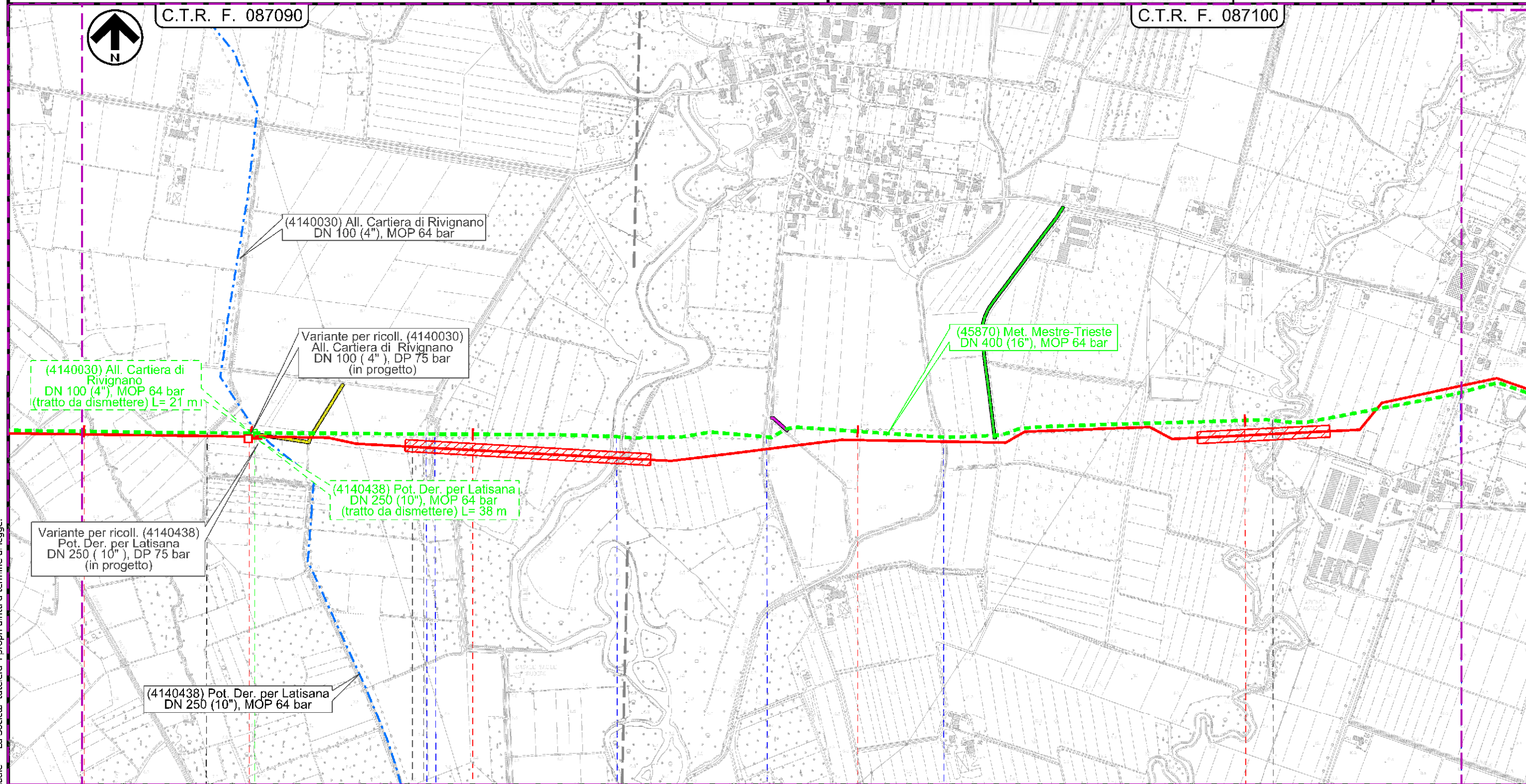

63 RIVIGNANO-TEOR 64 RIVIGNANO-TEOR 65 UDINE 66 UDINE POENIA

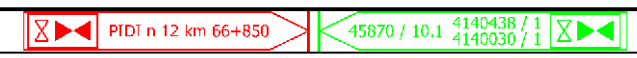

Via Arlis ● Roggia ● F. Stella ● Via Poenia ● C.le Milana ● F. Torsa ● S. P. n 43 ●

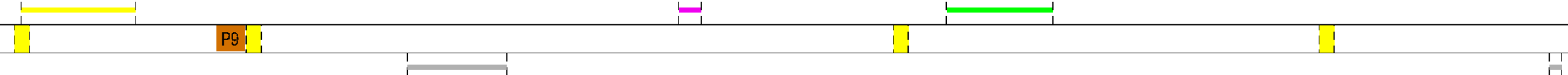

Il presente disegno e' di proprieta' aziendale - La Societa' tutela i propri diritti a termine di legge.

Dism. (45870) Met. Mestre - Trieste tratto Silea - Gonars
DN 400 (16"), MOP 64 bar

Strumenti di tutela e pianificazione provinciale

C.T.R. F. 087100

1	30/11/2017	EMISSIONE PER PERMESSI	F.VILLI	G.MARINELLI	H.D.AIUDI
0	11/08/2017	EMISSIONE PER COMMENTI	E.MENGARELLI	G.MARINELLI	H.D.AIUDI
INDICE	DATA	REVISIONI	ELABORATO	VERIFICATO	APPROVATO
			PROGETTISTA 		
			Dis.	90-DT-D-5204	
			Comm.	NR/17157	
			Rif. TFM: 011-PJM5-005-90-DT-D-5204		

Foglio
20
di 23
Scala
1:10000

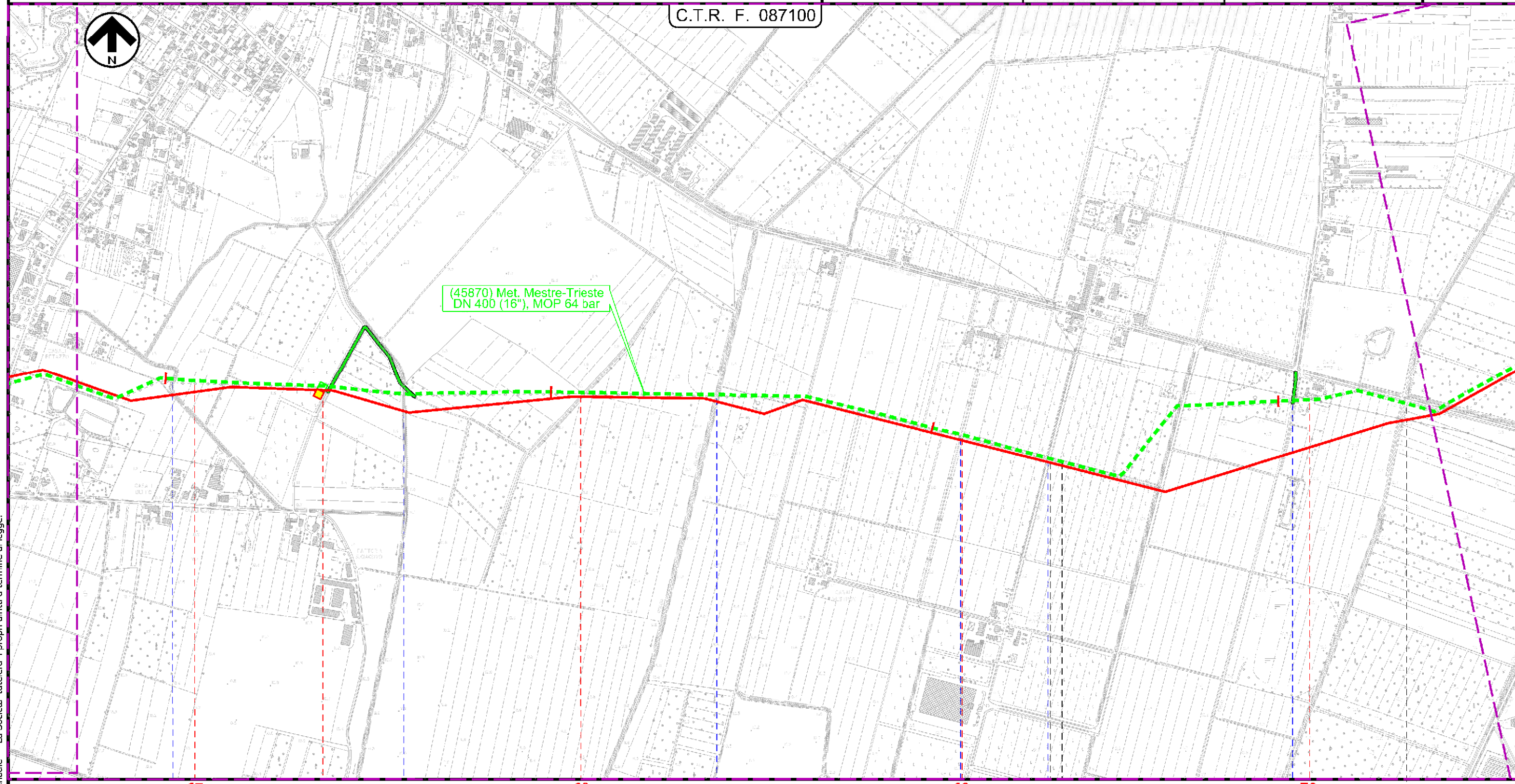

67

68

69

70

POCENIA
UDINE

CASTIONS
DI STRADA

UDINE

45870 / 11 PEL n 13-TC km 70+831

- Fosso Maistravecchia
- Fosso Maestro
- Roggia Vellcogna
- Villa Caratti De Giudici
- Str. Com.
- Str. Com.
- Roggia Revonchio



Il presente disegno e' di proprieta' aziendale - La Societa' tutela i propri diritti a termine di legge.

Dism. (45870) Met. Mestre - Trieste tratto Silea - Gonars
DN 400 (16"), MOP 64 bar

Strumenti di tutela e pianificazione provinciale

1	30/11/2017	EMISSIONE PER PERMESSI	F.VILLI	G.MARINELLI	H.D.AIUDI	Foglio 21 di 23	
0	11/08/2017	EMISSIONE PER COMMENTI	E.MENGARELLI	G.MARINELLI	H.D.AIUDI		
INDICE	DATA	REVISIONI			ELABORATO	VERIFICATO	APPROVATO
SNAM RETE GAS		PROGETTISTA techfem			Dis.	90-DT-D-5204	
		Rif. TFM: 011-PJM5-005-90-DT-D-5204			Comm.	NR/17157	
						Scala	1:10000

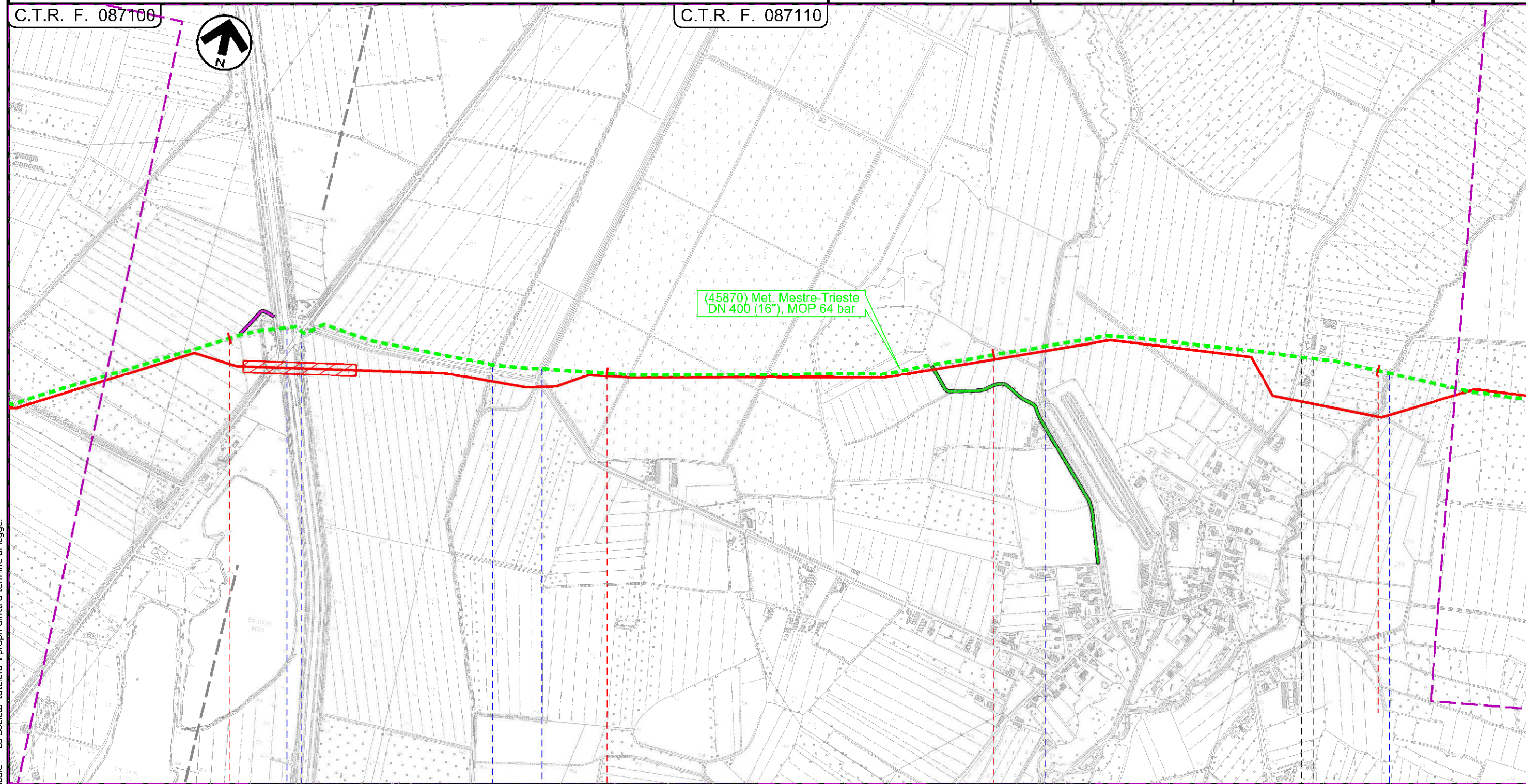

(45870) Met. Mestre-Trieste
DN 400 (16"), MOP 64 bar

Il presente disegno e' di proprieta' aziendale - La Societa' tutela i propri diritti a termine di legge.

71		72		73		74	
CASTIONS DI STRADA				PORPETTO			
UDINE				UDINE			
C.le Cormor	S. R. n 353	Roggia Zellina	Roggia Selva	Roggia Coranollizza	Via Aldo Moro	Roggia Avenale	

Dism. (45870) Met. Mestre - Trieste tratto Silea - Gonars
DN 400 (16"), MOP 64 bar

Strumenti di tutela e pianificazione provinciale

1	30/11/2017	EMISSIONE PER PERMESSI	F.VILLI	G.MARINELLI	H.D.AIUDI	Foglio 22 di 23
0	11/08/2017	EMISSIONE PER COMMENTI	E.MENGARELLI	G.MARINELLI	H.D.AIUDI	
INDICE	DATA	REVISIONI	ELABORATO	VERIFICATO	APPROVATO	Scala 1:10000
			PROGETTISTA 			
			Dis.	90-DT-D-5204		
			Comm.	NR/17157		

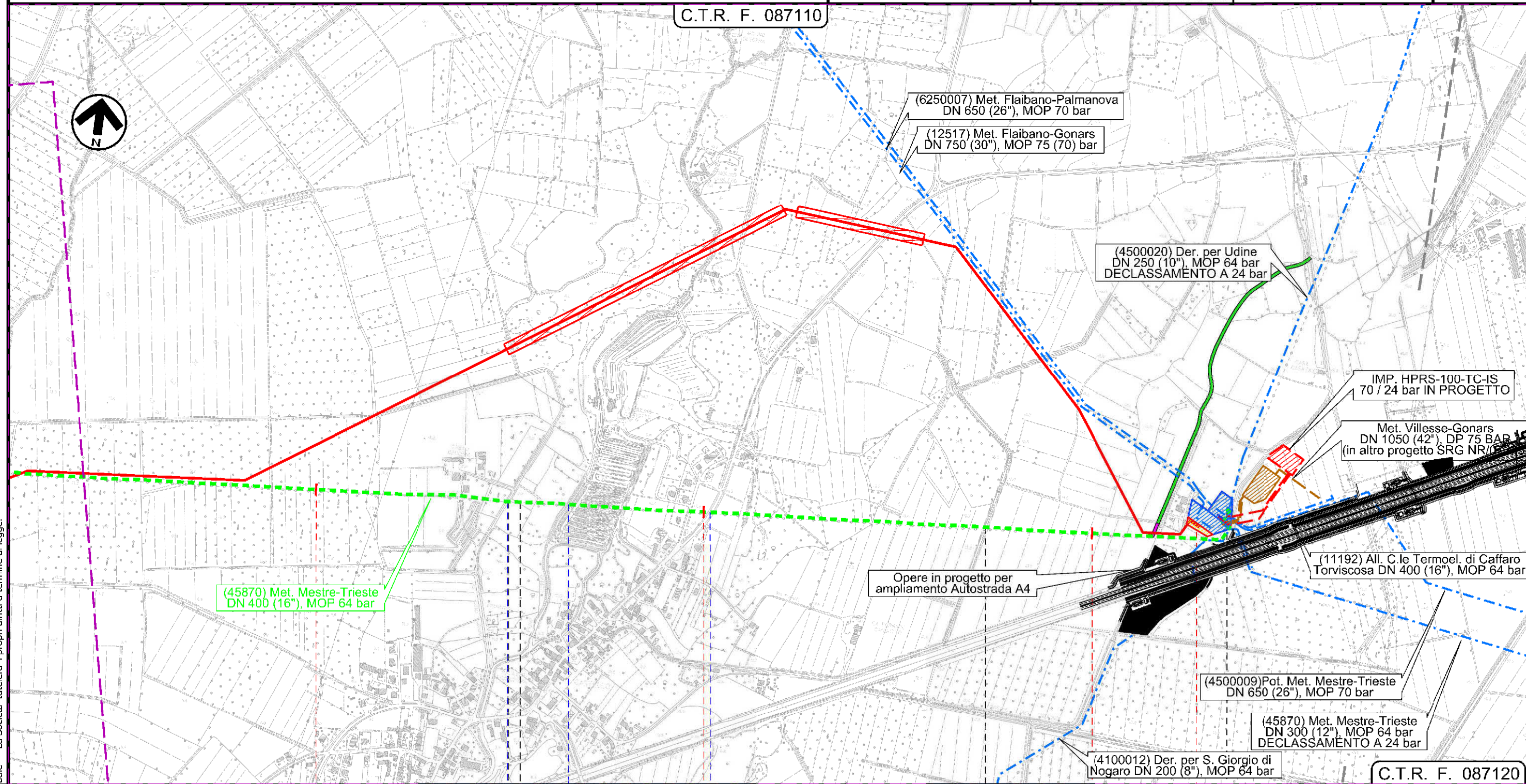

C.T.R. F. 087110

C.T.R. F. 087120

(45870) Met. Mestre-Trieste
DN 400 (16"), MOP 64 bar

(6250007) Met. Flaibano-Palmanova
DN 650 (26"), MOP 70 bar

(12517) Met. Flaibano-Gonars
DN 750 (30"), MOP 75 (70) bar

(4500020) Der. per Udine
DN 250 (10"), MOP 64 bar
DECLASSAMENTO A 24 bar

IMP. HPRS-100-TC-IS
70 / 24 bar IN PROGETTO

Met. Villesse-Gonars
DN 1050 (42"), DP 75 BAR
(in altro progetto SRG NR/0)

Opere in progetto per
ampliamento Autostrada A4

(11192) All. C.le Termogel. di Caffaro
Torviscosa DN 400 (16"), MOP 64 bar

(4500009) Pot. Met. Mestre-Trieste
DN 650 (26"), MOP 70 bar

(45870) Met. Mestre-Trieste
DN 300 (12"), MOP 64 bar
DECLASSAMENTO A 24 bar

(4100012) Der. per S. Giorgio di
Nogaro DN 200 (8"), MOP 64 bar

75 PORPETTO 76 UDINE 77 GONARS 77+440

Via Casali Cecchini F. Corno S.P. n 80

Staz. L / R pig km 81+620 45870 / 11.1

Fosso

P10

Il presente disegno e' di proprieta' aziendale - La Societa' tutelera' i propri diritti a termine di legge.

1	30/11/2017	EMISSIONE PER PERMESSI	F.VILLI	G.MARINELLI	H.D.AIUDI
0	11/08/2017	EMISSIONE PER COMMENTI	E.MENGARELLI	G.MARINELLI	H.D.AIUDI
INDICE	DATA	REVISIONI	ELABORATO	VERIFICATO	APPROVATO
			PROGETTISTA Rif.TFM: 011-PJM5-005-90-DT-D-5204		
			Dis.	90-DT-D-5204	
			Comm.	NR/17157	

Strumenti di tutela e pianificazione provinciale

LEGENDA

SIMBOLOGIA CARTOGRAFICA

- | | | | |
|--|---|--|---|
| | Metanodotto in progetto | | Altre condotte di terzi |
| | Altro Metanodotto in progetto | | Gallerie, Tunnel, Mini-Microtunnel, Raise Boring e T.O.C. |
| | Metanodotti in esercizio | | Impianti di linea in progetto |
| | Metanodotti da porre fuori esercizio e recuperare | | Impianti di linea su rete in esercizio |
| | Metanodotto di altro progetto | | Impianti di linea da porre fuori esercizio e recuperare |
| | Aree impianti stacco-terminale in progetto | | Strade di accesso provvisorio |
| | Aree impianti stacco-terminale esistenti | | Strada di accesso all'impianto |
| | Aree impianti di altro progetto | | Adeguamento strade esistenti |
| | | | Limite sovrapposizione fogli |

SIMBOLOGIA MECCANICA

- Punto di intercettazione di linea (P.I.L.)
- Punto di intercettazione di derivazione importante (P.I.D.I.)
- Punto di intercettazione di derivazione semplice con stacco da P.I.L. (P.I.D.S.)
- Punto di intercettazione e derivazione semplice con stacco da Linea (P.I.D.S.)
- Punto di intercettazione con discaggio di allacciamento (P.I.D.A.)
- Punto predisposto per il discaggio di allacciamento (P.P.D.A.)
- Punto di sezionamento elettrico terminale (P.S.E.T.)
- Stazione predisposta per lancio e ricevimento PIG
- Impianto di riduzione/regolazione della pressione

SIMBOLOGIA TEMATICA

- PTCP Provincia di Treviso
- Area nucleo (Art. 39 NTA)
 - Area di connessione naturalistica - Area di completamento (Art. 40 NTA)
 - Area di connessione naturalistica - Fascia tampone (Art. 40 NTA)
 - Corridoio ecologico (Art. 39 NTA)
 - Stepping zone (Art. 39 NTA)
 - Aree di potenziale completamento della rete ecologica (Art. 40 NTA)
 - Viabilita' di interesse provinciale (Art. 26 NTA)
- PTCP Provincia di Venezia
- Rilevanza del fenomeno della subsidenza da alta ad altissima (Art. 16 NTA)
 - Vulnerabilita' degli acquiferi all'inquinamento (elevatissima, elevata e alta (Art. 30 NTA)
 - Rischio idraulico (Art. 15 NTA)
 - Corridoio ecologico di livello provinciale (Art. 28 NTA)
 - Area nucleo (Art. 28 NTA)
 - Biotopi (Art. 24 NTA)
 - Corso d'acqua e specchio lacuale (Artt. 25 e 30 NTA)

Il presente disegno e' di proprieta' aziendale - La Societa' tutela i propri diritti a termine di legge.

Progressiva chilometrica	N.
Comuni	
Province	
Impianti in progetto	TIPO - N. - Progr. km (IN PROGETTO) TIPO - N. (IN PROGETTO) TIPO - N. (ESISTENTE) TIPO - N. (DA DISMETTERE)
Attraversamenti	TIPOLOGIA ATTRAVERSATA (SS n. ##, corso d'acqua, ferrovia, ecc.)
Strade - Piste - Depositi provv. - Piazzole	ACCESSO IMPIANTI ADEGUAMENTI STRADE STRADE PROVVISORIE DEPOSITI TEMPORANEI Dn N Pn PIAZ.
Fascia di lavoro	ALLARGATA RIDOTTA
Tratti da intasare e lasciare in sito	