

**COROGRAFIA**

Il presente disegno e' di proprieta' aziendale - La Societa' tutelera' i propri diritti a termine di legge.

1	30/11/2017	EMISSIONE PER PERMESSI	L.TOMASUCCI	G.MARINELLI	H.D. AIUDI						
0	26/05/2017	EMISSIONE PER VERIFICA FATTIBILITA'	L.TOMASUCCI	G.MARINELLI	H.D. AIUDI						
INDICE	DATA	REVISIONI	ELABORATO	VERIFICATO	APPROVATO						
<b>SNAM RETE GAS</b>		<b>PROGETTISTA</b> 		Dis. 14-DT-D-5205 Fg. 1 di 4							
Derivazione per S. Dona' di Piave DN 100 ( 4" ), DP 75 bar			Comm. NR/17157								
Strumenti di Tutela e Pianificazione Urbanistica			Sostituisce il ..... Sostituito dal .....								
INDICE			<table border="1"> <tr> <td>1</td> <td></td> <td></td> <td></td> <td></td> <td></td> </tr> </table>			1					
1											
Scala			1:10000								



# Derivazione per S. Dona' di Piave DN 100 ( 4" ), DP 75 bar

## Strumenti di Tutela e Pianificazione Urbanistica

1	30/11/2017	EMISSIONE PER PERMESSI	L.TOMASUCCI	G.MARINELLI	H.D.AIUDI
0	26/05/2017	EMISSIONE PER VERIFICA FATTIBILITA'	L.TOMASUCCI	G.MARINELLI	H.D.AIUDI
INDICE	DATA	REVISIONI	ELABORATO	VERIFICATO	APPROVATO
			PROGETTISTA 		
Rif. TFM: 011-PJM5-005-14-DT-D-5205			Dis.	14-DT-D-5205	
			Comm.	NR/17157	

Foglio  
**2**  
di 4  
Scala  
1:10000

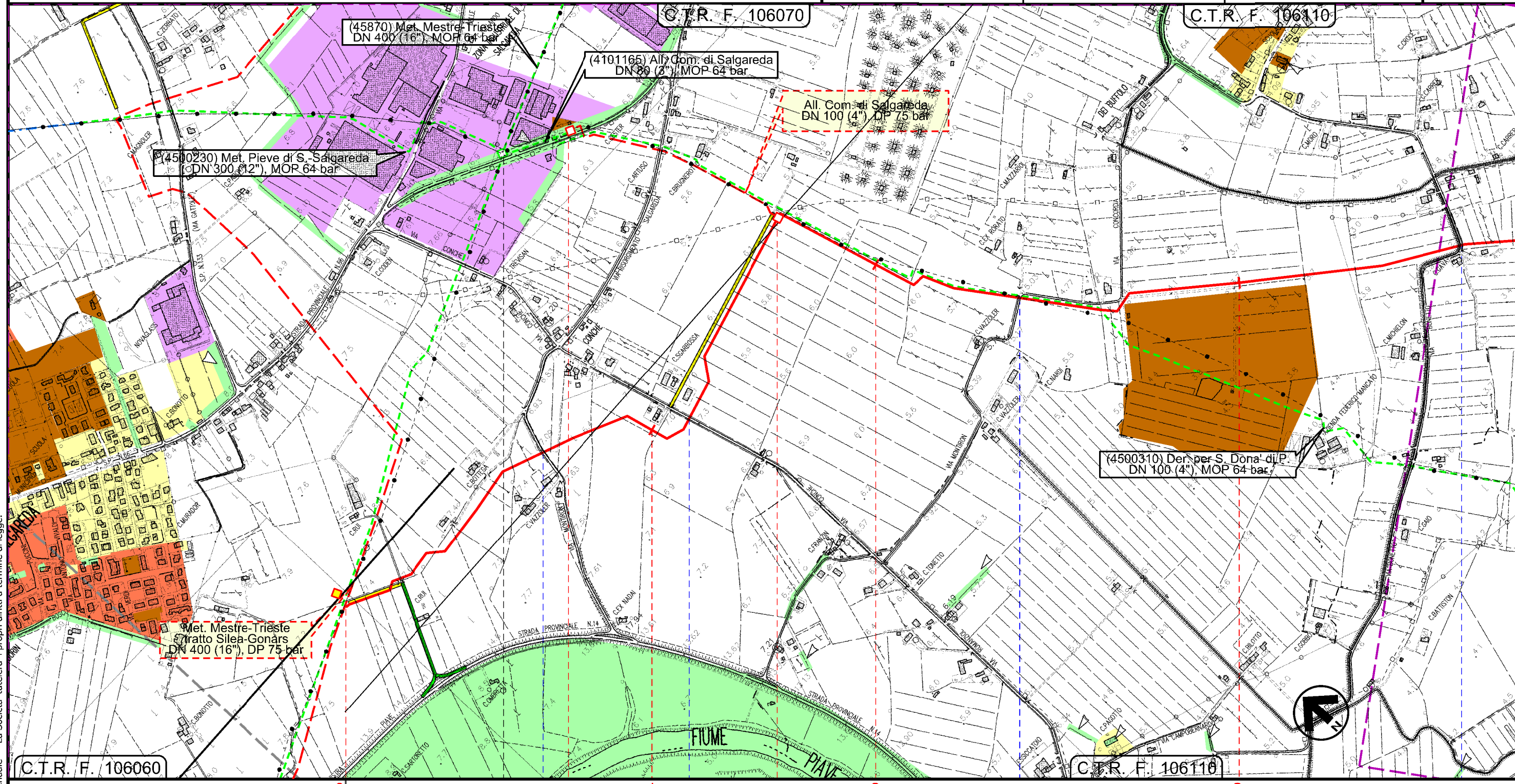

C.T.R. F. 106060

C.T.R. F. 106110

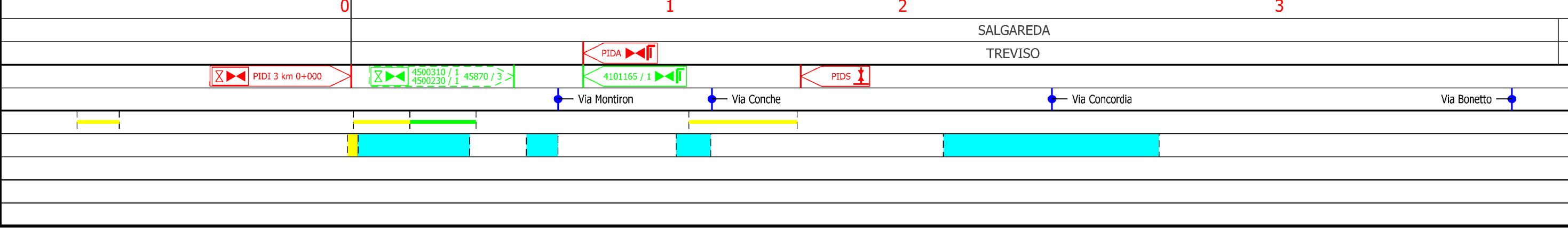

Il presente disegno e' di proprieta' aziendale - La Societa' tutelera' i propri diritti a termine di legge.



# Derivazione per S. Dona' di Piave DN 100 ( 4" ), DP 75 bar

## Strumenti di Tutela e Pianificazione Urbanistica

1	30/11/2017	EMISSIONE PER PERMESSI	L.TOMASUCCI	G.MARINELLI	H.D.AIUDI
0	26/05/2017	EMISSIONE PER VERIFICA FATTIBILITA'	L.TOMASUCCI	G.MARINELLI	H.D.AIUDI
INDICE	DATA	REVISIONI	ELABORATO	VERIFICATO	APPROVATO
			PROGETTISTA 		
			Dis.	14-DT-D-5205	
			Comm.	NR/17157	
			Rif.TFM: 011-PJM5-005-14-DT-D-5205		

Foglio  
**3**  
di 4  
Scala  
1:10000

C.T.R. F. 106110

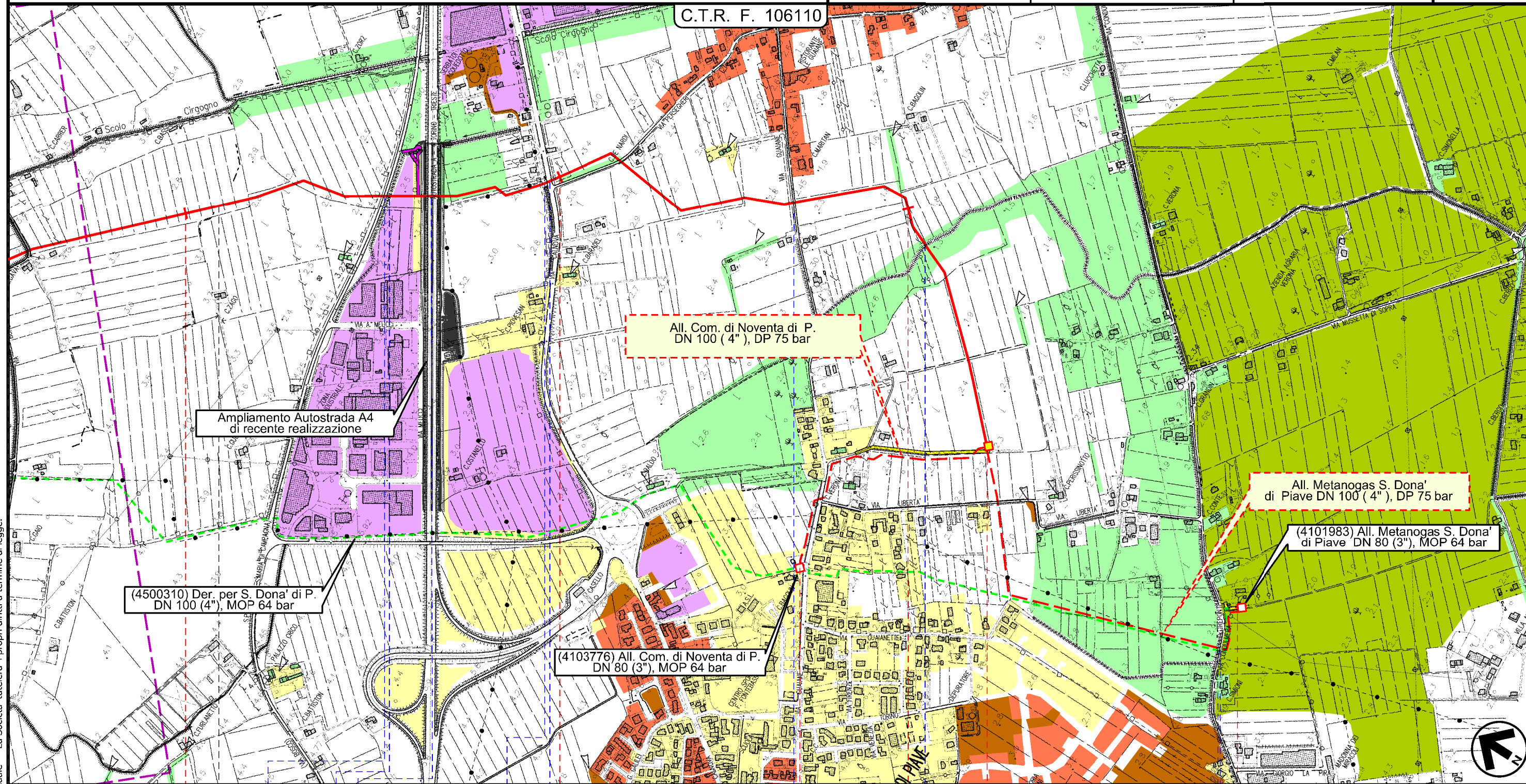

SALGAREDA  
TREVISO

NOVENTA DI PIAVE  
VENEZIA

6+630

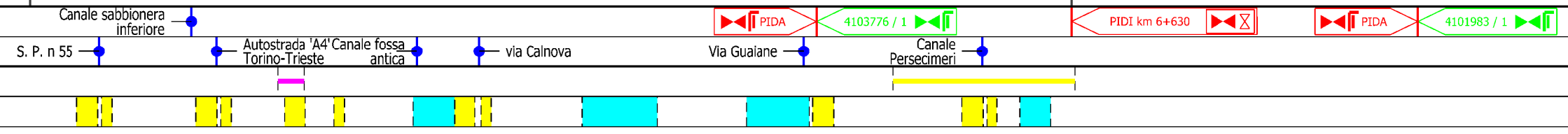

Il presente disegno e' di proprieta' aziendale - La Societa' tutelera' i propri diritti a termine di legge.



# Derivazione per S. Dona' di Piave DN 100 ( 4" ), DP 75 bar

## Strumenti di Tutela e Pianificazione Urbanistica

1	30/11/2017	EMISSIONE PER PERMESSI	L.TOMASUCCI	G.MARINELLI	H.D.AIUDI
0	26/05/2017	EMISSIONE PER VERIFICA FATTIBILITA'	L.TOMASUCCI	G.MARINELLI	H.D.AIUDI
INDICE	DATA	REVISIONI	ELABORATO	VERIFICATO	APPROVATO
			PROGETTISTA 		
			Dis.	14-DT-D-5205	
			Comm.	NR/17157	
			Rif.TFM: 011-PJM5-005-14-DT-D-5205		Scala 1:10000

Foglio  
**4**  
di 4  
Scala  
1:10000

### LEGENDA

#### SIMBOLOGIA CARTOGRAFICA

- |  |   |  |   |
|--|---|--|---|
|  | Metanodotto in progetto                           |  | Altre condotte di terzi                                   |
|  | Altro Metanodotto in progetto                     |  | Gallerie, Tunnel, Mini-Microtunnel, Raise Boring e T.O.C. |
|  | Metanodotti in esercizio                          |  | Impianti di linea in progetto                             |
|  | Metanodotti da porre fuori esercizio e recuperare |  | Impianti di linea su rete in esercizio                    |
|  | Metanodotto di altro progetto                     |  | Impianti di linea da porre fuori esercizio e recuperare   |
|  | Aree impianti stacco-terminale in progetto        |  | Strade di accesso provvisorio                             |
|  | Aree impianti stacco-terminale esistenti          |  | Strada di accesso all'impianto                            |
|  | Aree impianti di altro progetto                   |  | Adeguamento strade esistenti                              |
|  |   |  | Limite sovrapposizione fogli                              |

#### SIMBOLOGIA MECCANICA

- Punto di intercettazione di linea (P.I.L.)
- Punto di intercettazione di derivazione importante (P.I.D.I.)
- Punto di intercettazione di derivazione semplice con stacco da P.I.L. (P.I.D.S.)
- Punto di intercettazione e derivazione semplice con stacco da Linea (P.I.D.S.)
- Punto di intercettazione con discaggio di allacciamento (P.I.D.A.)
- Punto predisposto per il discaggio di allacciamento (P.P.D.A.)
- Punto di sezionamento elettrico terminale (P.S.E.T.)
- Stazione predisposta per lancio e ricevimento PIG
- Impianto di riduzione/regolazione della pressione

#### SIMBOLOGIA TEMATICA

- |  |  |  |  |
|--|--|--|--|
|  | <b>ZONE URBANE</b><br>Centri storici, aree residenziali e di completamento (incluso le relative aree a verde pubblico, verde privato, le zone di uso pubblico, per servizi ed attrezzature tecnologiche e le zone di rispetto dei centri urbani) |  | <b>ZONE AGRICOLE</b><br>Zone agricole senza particolari prescrizioni   |
|  | <b>ZONE DI ESPANSIONE EDILIZIA RESIDENZIALE</b>  |  | <b>ZONE AGRICOLE DI INTERESSE</b><br>AgP - A valenza paesaggistico e/o ambientale<br>Bb - Ambiti boschivi                      |
|  | <b>ZONE A PREVALENTE FUNZIONE PRODUTTIVA</b><br>Aree industriali ed artigianali (incluso le relative aree di completamento ed espansione)  |  | <b>ZONE VINCOLATE E DIRISPETTO</b><br>Ct - Cimiteriale<br>PAm - Di interesse paesaggistico e/o ambientale<br>Ar - Archeologico |
|  | <b>ZONE DI USO PUBBLICO E DI INTERESSE GENERALE</b><br>non comprese nelle zone urbane<br>Se - Servizi attrezzature tecnologiche<br>Sc - Scuole   |  | <b>ZONE TURISTICO - RICREATIVE</b><br>non comprese nelle zone urbane   |
|  |  |  | <b>ALTRE ZONE</b><br>M - Militare<br>Di - Discariche<br>Cv - Cave<br>Al - Altre<br>Vpe - Vincolo preordinato all'esproprio     |

Il presente disegno e' di proprieta' aziendale - La Societa' tutelera' i propri diritti a termine di legge.

Progressiva chilometrica	<b>N.</b>
Comuni	
Province	
Impianti in progetto	TIPO - N. - Progr. km (IN PROGETTO)                    TIPO - N. (IN PROGETTO)                    TIPO - N. (ESISTENTE)                    TIPO - N. (DA DISMETTERE)
Attraversamenti	TIPOLOGIA ATTRAVERSATA (SS n. ##, corso d'acqua, ferrovia, ecc.)
Strade - Piste - Depositi provv. - Piazzole	ACCESSO IMPIANTI                    ADEGUAMENTI STRADE                    STRADE PROVVISORIE                    DEPOSITI TEMPORANEI <b>Dn</b> N. PIAZ. <b>Pn</b>
Fascia di lavoro	ALLARGATA                    RIDOTTA