

COROGRAFIA

Il presente disegno e' di proprieta' aziendale - La Societa' tutelera i propri diritti a termine di legge.

| | | | | | |
|---|------------|------------------------|--|-------------|------------|
| 1 | 30/11/2017 | EMISSIONE PER PERMESSI | E.MENGARELLI | G.MARINELLI | H.D. AIUDI |
| 0 | 11/08/2017 | EMISSIONE PER COMMENTI | E.MENGARELLI | G.MARINELLI | H.D. AIUDI |
| INDICE | DATA | REVISIONI | ELABORATO | VERIFICATO | APPROVATO |
| | | | PROGETTISTA Rif.TFM: 011-PJM5-005-98-DT-D-5205 | | |
| Dismissione (77156) Der. per Portogruaro DN 100 (4"), MOP 64 bar | | | Dis. 98-DT-D-5205 Fg. 1 di 4 | | |
| Strumenti di tutela e pianificazione urbanistica | | | Comm. NR/17157 Sostituisce il Sostituito dal | | |
| INDICE | 1 | | | | |
| Scala | 1:10000 | | | | |

Dismissione (77156) Der. per Portogruaro DN 100 (4"), MOP 64 bar

Strumenti di tutela e pianificazione urbanistica

| | | | | | |
|--------|------------|------------------------|-----------------|--------------|-----------|
| 1 | 30/11/2017 | EMISSIONE PER PERMESSI | E.MENGARELLI | G.MARINELLI | H.D.AIUDI |
| 0 | 11/08/2017 | EMISSIONE PER COMMENTI | E.MENGARELLI | G.MARINELLI | H.D.AIUDI |
| INDICE | DATA | REVISIONI | ELABORATO | VERIFICATO | APPROVATO |
| | | | PROGETTISTA | | |
| | | | Dis. | 98-DT-D-5205 | |
| | | | Comm. | NR/17157 | |

Foglio
2
di 4
Scala
1:10000

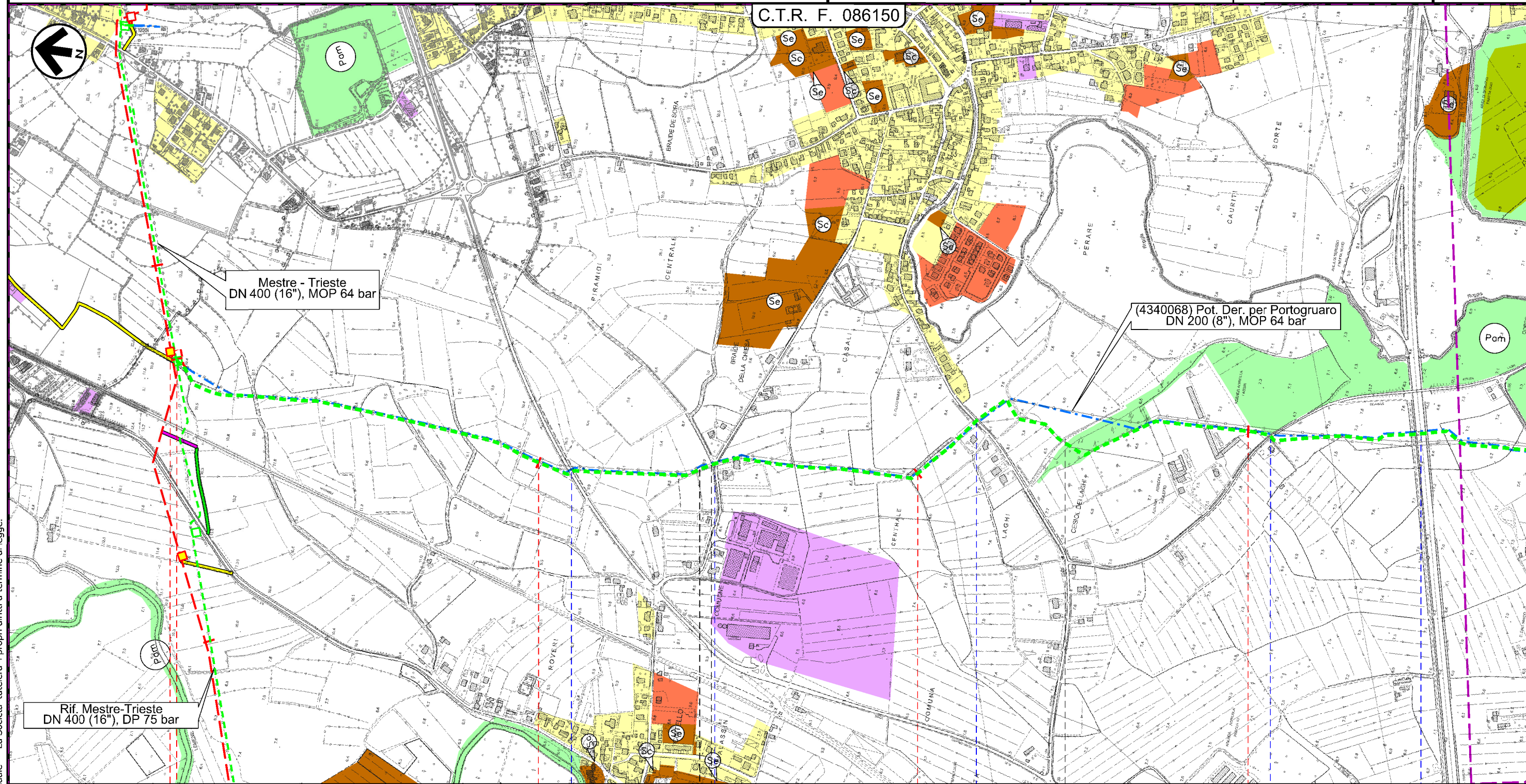

Il presente disegno e' di proprieta' aziendale - La Societa' tutelera' i propri diritti a termine di legge.

| | | | |
|--------------|--------------------------|---------------|--------------------------------|
| | TEGLIO VENETO | VENEZIA | FOSSALTA DI PORTOGRUARO |
| PIDI n 10-TC | 77156 / 1 4340068 / 1 | | 45870 / 9 |
| | S.P. n 93 | Via Viola | S. P. n 91 |
| | | Via De Amicis | Autostrada 'A4' Torino-Trieste |
| | P1 | | |

Dismissione (77156) Der. per Portogruaro
DN 100 (4"), MOP 64 bar

Strumenti di tutela e pianificazione urbanistica

| | | | | | |
|--------|------------|------------------------|-------------------------------------|--------------|-----------|
| 1 | 30/11/2017 | EMISSIONE PER PERMESSI | E.MENGARELLI | G.MARINELLI | H.D.AIUDI |
| 0 | 11/08/2017 | EMISSIONE PER COMMENTI | E.MENGARELLI | G.MARINELLI | H.D.AIUDI |
| INDICE | DATA | REVISIONI | ELABORATO | VERIFICATO | APPROVATO |
| | | | PROGETTISTA | | |
| | | | Dis. | 98-DT-D-5205 | |
| | | | Comm. | NR/17157 | |
| | | | Rif. TFM: 011-PJM5-005-98-DT-D-5205 | | |

Foglio
3
di 4
Scala
1:10000

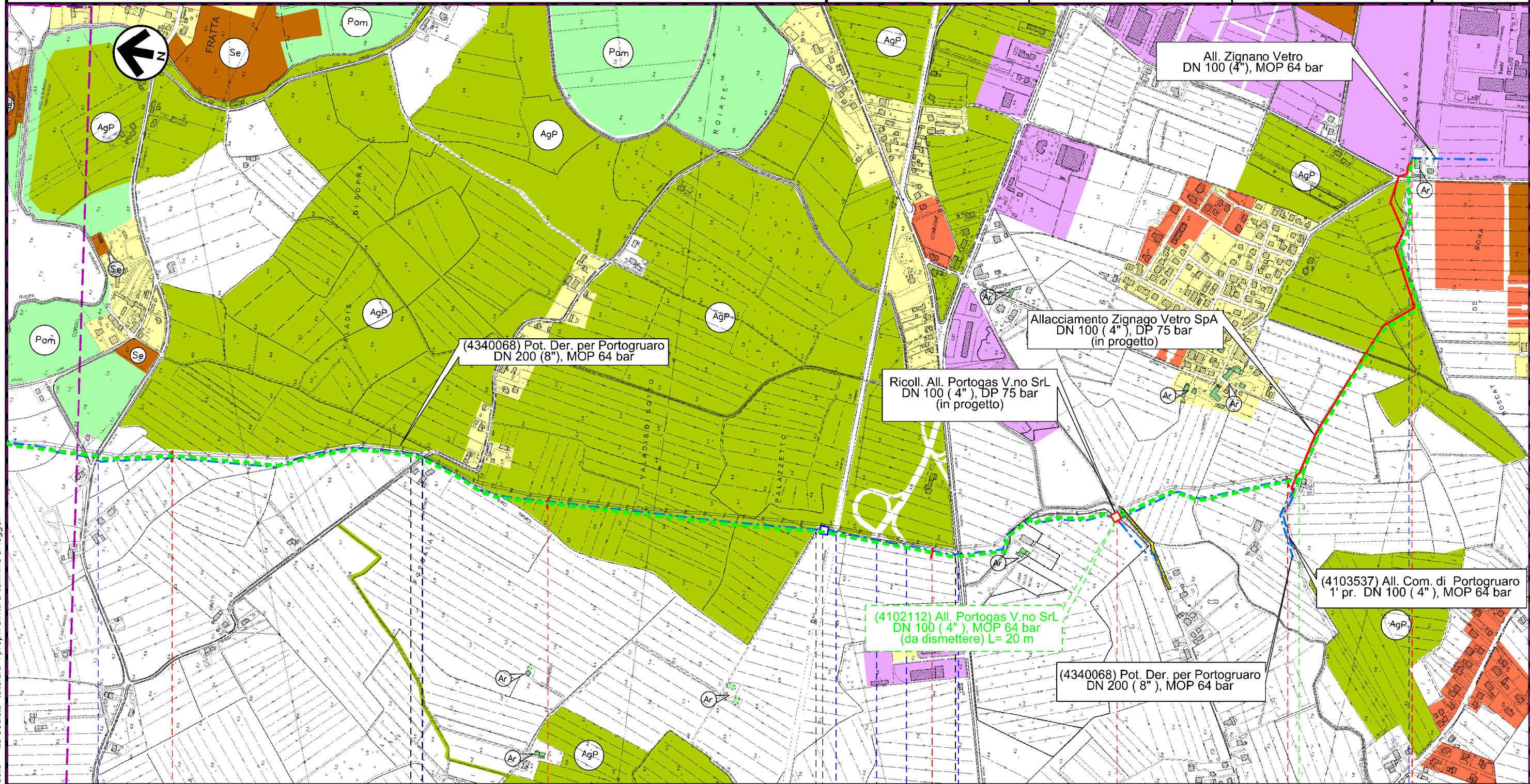

Il presente disegno e' di proprieta' aziendale - La Societa' tutelera' i propri diritti a termine di legge.

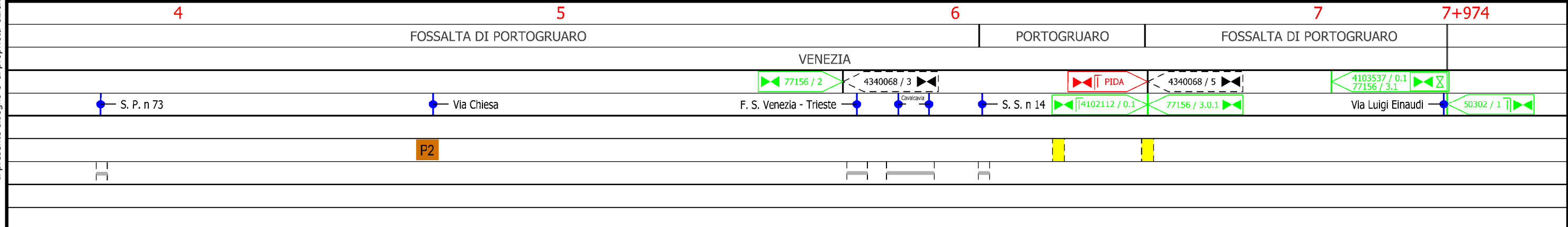

Dismissione (77156) Der. per Portogruaro DN 100 (4"), MOP 64 bar

Strumenti di tutela e pianificazione urbanistica

| | | | | | |
|--------|------------|------------------------|-------------------------------------|--------------|-----------|
| 1 | 30/11/2017 | EMISSIONE PER PERMESSI | E.MENGARELLI | G.MARINELLI | H.D.AIUDI |
| 0 | 11/08/2017 | EMISSIONE PER COMMENTI | E.MENGARELLI | G.MARINELLI | H.D.AIUDI |
| INDICE | DATA | REVISIONI | ELABORATO | VERIFICATO | APPROVATO |
| | | | PROGETTISTA | | |
| | | | Dis. | 98-DT-D-5205 | |
| | | | Comm. | NR/17157 | |
| | | | Rif. TFM: 011-PJM5-005-98-DT-D-5205 | | |

Foglio
4
di 4
Scala
1:10000

LEGENDA

SIMBOLOGIA CARTOGRAFICA

- | | | | |
|--|---|--|---|
| | Metanodotto in progetto | | Altre condotte di terzi |
| | Altro Metanodotto in progetto | | Gallerie, Tunnel, Mini-Microtunnel, Raise Boring e T.O.C. |
| | Metanodotti in esercizio | | Impianti di linea in progetto |
| | Metanodotti da porre fuori esercizio e recuperare | | Impianti di linea su rete in esercizio |
| | Metanodotto di altro progetto | | Impianti di linea da porre fuori esercizio e recuperare |
| | Aree impianti stacco-terminale in progetto | | Strade di accesso provvisorio |
| | Aree impianti stacco-terminale esistenti | | Strada di accesso all'impianto |
| | Aree impianti di altro progetto | | Adeguamento strade esistenti |
| | | | Limite sovrapposizione fogli |

SIMBOLOGIA MECCANICA

- Punto di intercettazione di linea (P.I.L.)
- Punto di intercettazione di derivazione importante (P.I.D.I.)
- Punto di intercettazione di derivazione semplice con stacco da P.I.L. (P.I.D.S.)
- Punto di intercettazione e derivazione semplice con stacco da Linea (P.I.D.S.)
- Punto di intercettazione con discaggio di allacciamento (P.I.D.A.)
- Punto predisposto per il discaggio di allacciamento (P.P.D.A.)
- Punto di sezionamento elettrico terminale (P.S.E.T.)
- Stazione predisposta per lancio e ricevimento PIG
- Impianto di riduzione/regolazione della pressione

SIMBOLOGIA TEMATICA

- | | | | |
|--|--|--|--|
| | ZONE URBANE Centri storici, aree residenziali e di completamento (incluso le relative aree a verde pubblico, verde privato, le zone di uso pubblico, per servizi ed attrezzature tecnologiche e le zone di rispetto dei centri urbani) | | ZONE AGRICOLE Zone agricole senza particolari prescrizioni |
| | ZONE DI ESPANSIONE EDILIZIA RESIDENZIALE | | ZONE AGRICOLE DI INTERESSE AgP - A valenza paesaggistico e/o ambientale Bb - Ambiti boschivi |
| | ZONE A PREVALENTE FUNZIONE PRODUTTIVA Aree industriali ed artigianali (incluso le relative aree di completamento ed espansione) | | ZONE VINCOLATE E DIRISPETTO Ct - Cimiteriale PAm - Di interesse paesaggistico e/o ambientale Ar - Archeologico |
| | ZONE DI USO PUBBLICO E DI INTERESSE GENERALE non comprese nelle zone urbane Se - Servizi attrezzature tecnologiche Sc - Scuole | | ZONE TURISTICO - RICREATIVE non comprese nelle zone urbane |
| | | | ALTRE ZONE M - Militare Di - Discariche Cv - Cave Al - Altre Vpe - Vincolo preordinato all'esproprio |

Il presente disegno e' di proprieta' aziendale - La Societa' tutela i propri diritti a termine di legge.

| | |
|---|-----------|
| Progressiva chilometrica | N. |
| Comuni | |
| Province | |
| Impianti in progetto | |
| Attraversamenti | |
| Strade - Piste - Depositi provv. - Piazzole | |
| Fascia di lavoro | |
| Tratti da intasare e lasciare in sito | |