

## COROGRAFIA

1	30/11/2017	EMISSIONE PER PERMESSI	L.GAUDENZI	G.MARINELLI	H.D. AIUDI
0	11/08/2017	EMISSIONE PER COMMENTI	L.GAUDENZI	G.MARINELLI	H.D. AIUDI
INDICE	DATA	REVISIONI	ELABORATO	VERIFICATO	APPROVATO
 <b>SNAM RETE GAS</b>		PROGETTISTA 		Dis. <b>90-DT-D-5200</b> Fg. 1 di 23	
Dism. (45870) Met. Mestre - Trieste tratto Silea - Gonars DN 400 (16"), MOP 64 bar			Comm. NR/17157		
Tracciato di progetto rimozione condotte esistenti			Sostituisce il ..... Sostituito dal .....		
INDICE	0	1			
Scala	1:10000				

Dism. (45870) Met. Mestre Trieste tratto Silea-Gonars  
DN 400 ( 16" ), MOP 64 bar

Tracciato di progetto rimozione condotte esistenti

1	30/11/2017	EMISSIONE PER PERMESSI	L.GAUDENZI	G.MARINELLI	H.D.AIUDI	Foglio <b>2</b> di 23
0	11/08/2017	EMISSIONE PER COMMENTI	L.GAUDENZI	G.MARINELLI	H.D.AIUDI	
INDICE	DATA	REVISIONI	ELABORATO	VERIFICATO	APPROVATO	Scala 1:10000
			PROGETTISTA 			Dis. 90-DT-D-5200
			Rif.TFM: 011-PJM5-005-90-DT-D-5200			Comm. NR/17157

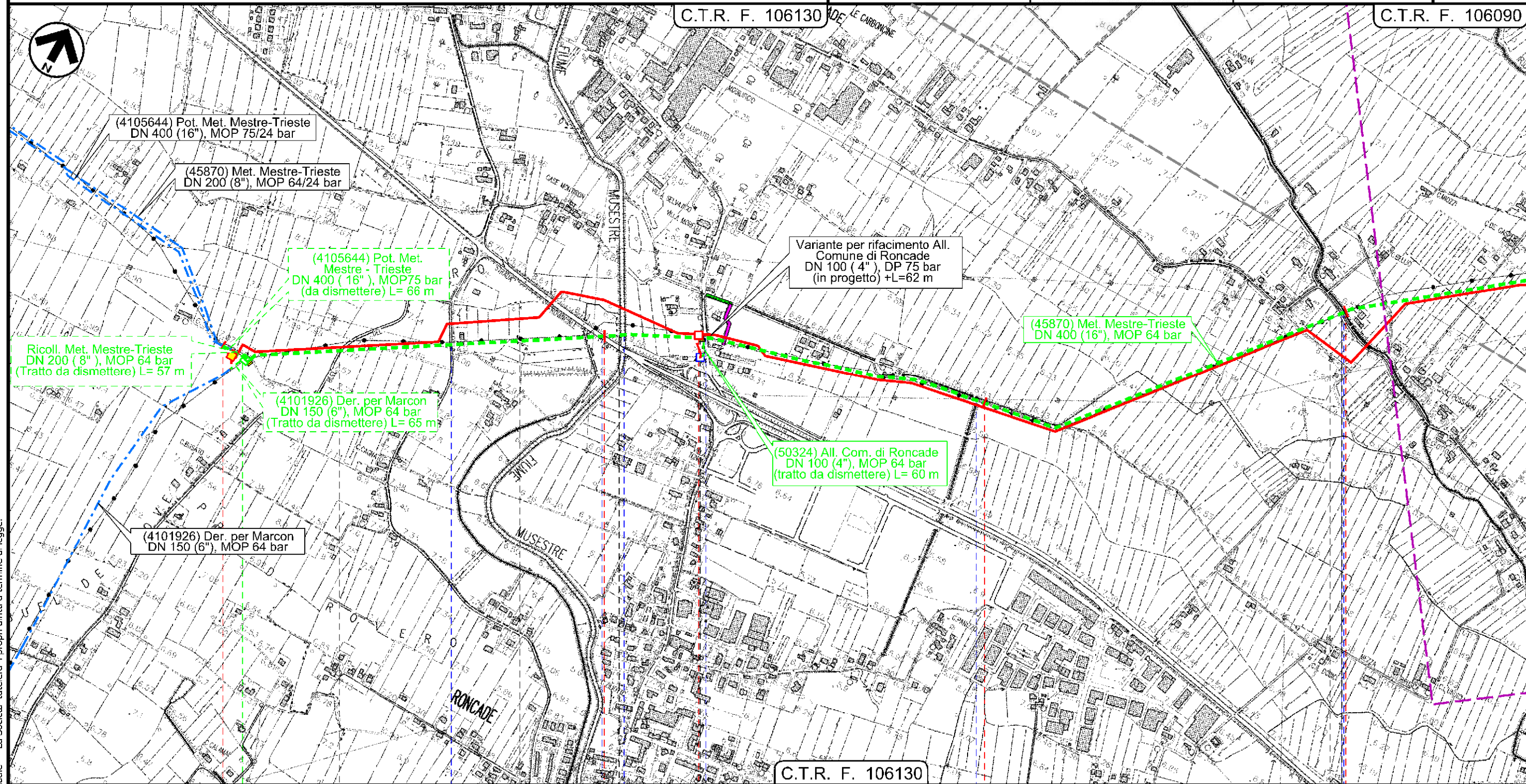

Il presente disegno e' di proprieta' aziendale - La Societa' tutelera' i propri diritti a termine di legge.

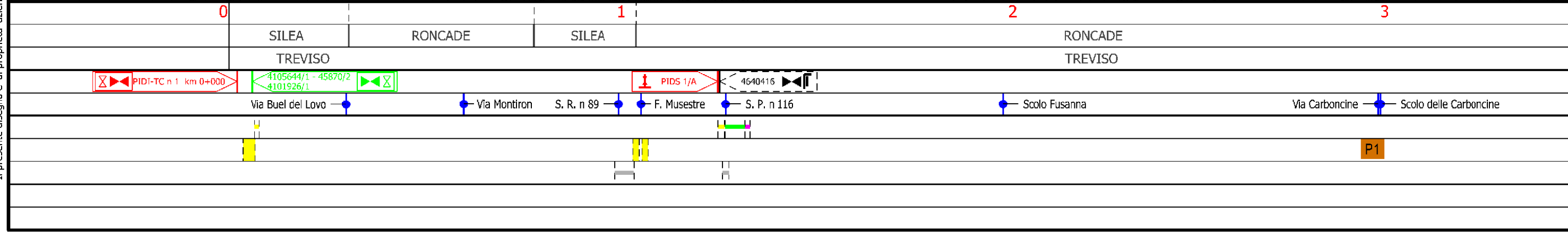

Dism. (45870) Met. Mestre Trieste tratto Silea-Gonars  
DN 400 ( 16" ), MOP 64 bar

Tracciato di progetto rimozione condotte esistenti

1	30/11/2017	EMISSIONE PER PERMESSI	L.GAUDENZI	G.MARINELLI	H.D.AIUDI
0	11/08/2017	EMISSIONE PER COMMENTI	L.GAUDENZI	G.MARINELLI	H.D.AIUDI
INDICE	DATA	REVISIONI	ELABORATO	VERIFICATO	APPROVATO
			PROGETTISTA 		
Rif. TFM: 011-PJM5-005-90-DT-D-5200			Dis.	90-DT-D-5200	
			Comm.	NR/17157	

Foglio  
**3**  
di 23  
Scala  
1:10000

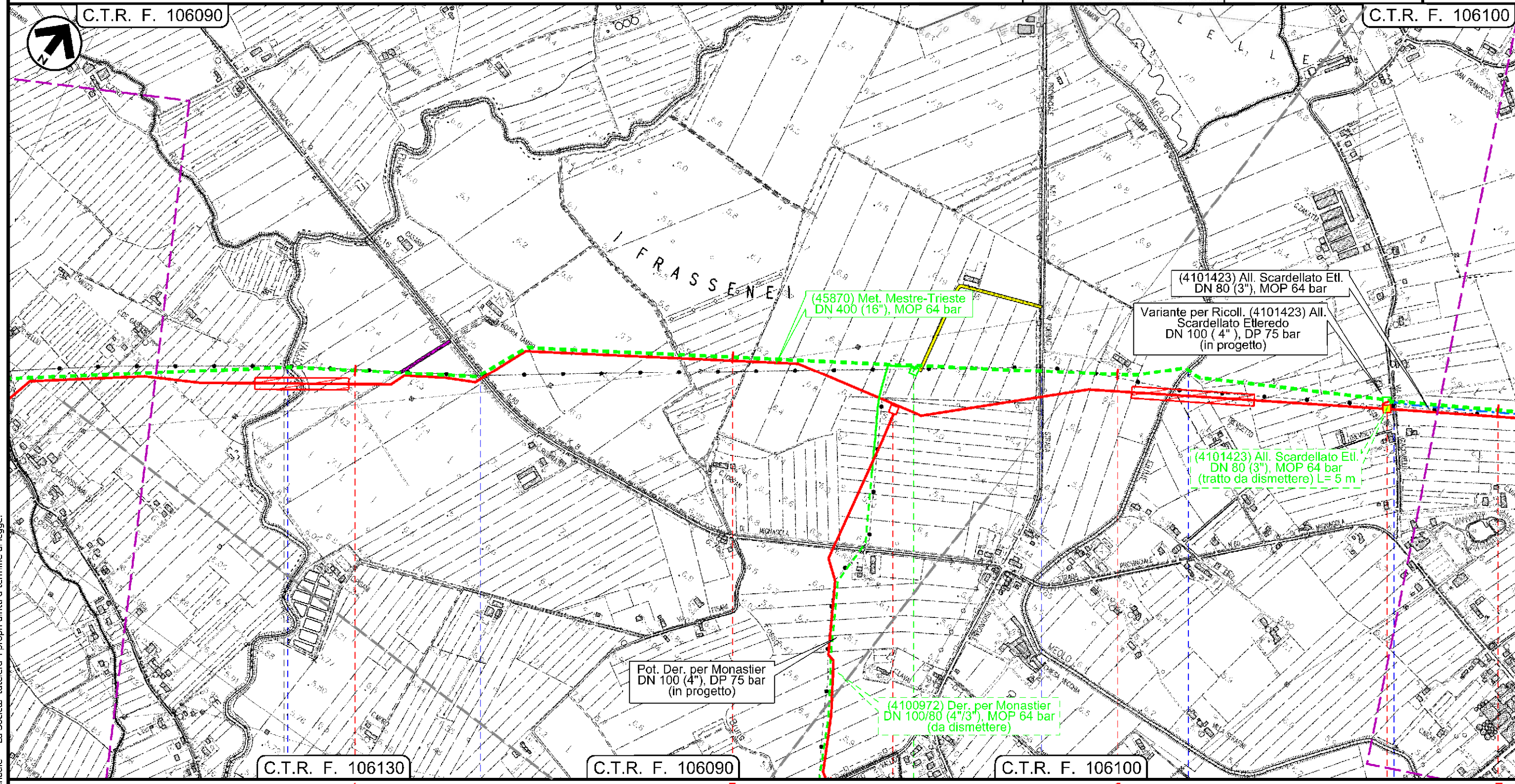

Il presente disegno e' di proprieta' aziendale - La Societa' tutela i propri diritti a termine di legge.

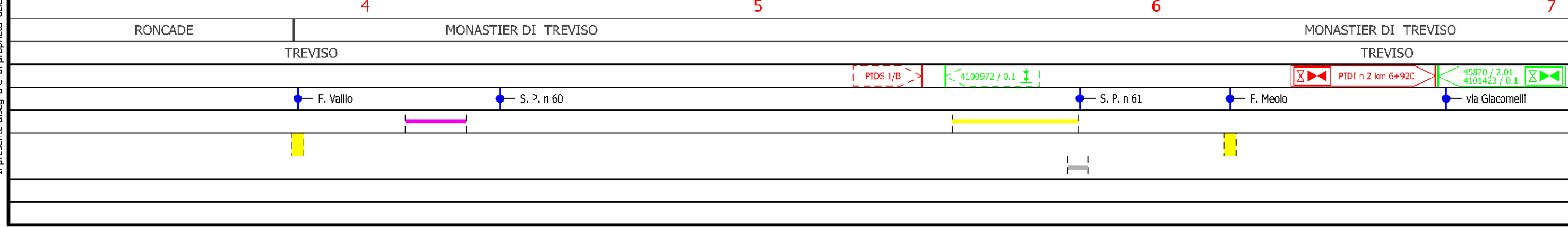

Dism. (45870) Met. Mestre Trieste tratto Silea-Gonars  
DN 400 ( 16" ), MOP 64 bar

Tracciato di progetto rimozione condotte esistenti

1	30/11/2017	EMISSIONE PER PERMESSI	L.GAUDENZI	G.MARINELLI	H.D.AIUDI
0	11/08/2017	EMISSIONE PER COMMENTI	L.GAUDENZI	G.MARINELLI	H.D.AIUDI
INDICE	DATA	REVISIONI	ELABORATO	VERIFICATO	APPROVATO
			PROGETTISTA 		
Dis. 90-DT-D-5200			Comm. NR/17157		
Rif.TFM: 011-PJM5-005-90-DT-D-5200			C.T.R. F. 106100		

Foglio  
**4**  
di 23  
Scala  
1:10000

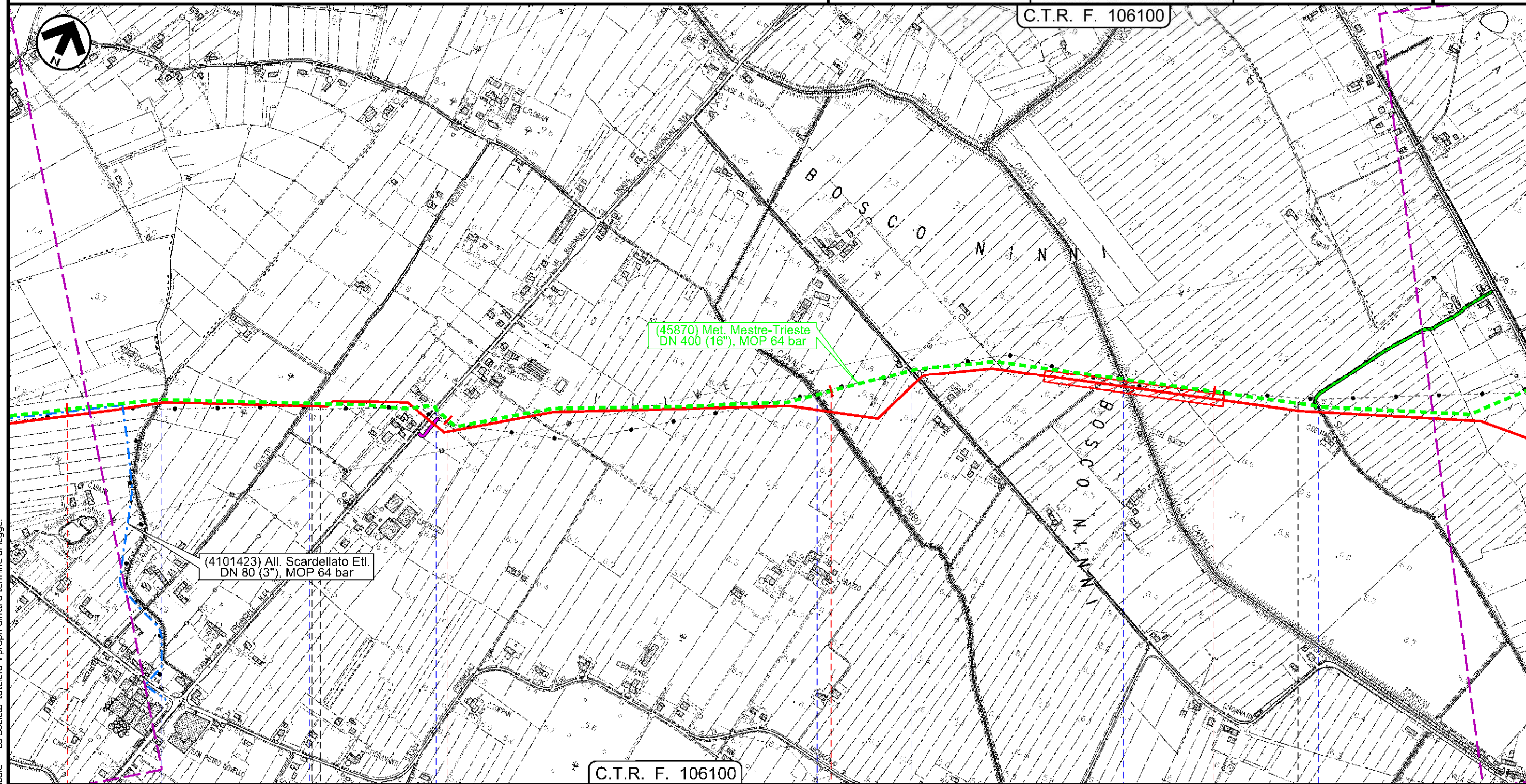

Il presente disegno e' di proprieta' aziendale - La Societa' tutela i propri diritti a termine di legge.

MONASTIER DI TREVISO			MONASTIER DI TREVISO			ZENSON DI PIAVE		
TREVISO			TREVISO			TREVISO		
Scolo Preda	via Pozzetto	S. P. n 64	C.le Palombo	Via Bosco	Fosso del Bosco	C.le Zenson	Scolo Fossolon	
	P2							

Dism. (45870) Met. Mestre Trieste tratto Silea-Gonars  
DN 400 ( 16" ), MOP 64 bar

Tracciato di progetto rimozione condotte esistenti

1	30/11/2017	EMISSIONE PER PERMESSI	L.GAUDENZI	G.MARINELLI	H.D.AIUDI
0	11/08/2017	EMISSIONE PER COMMENTI	L.GAUDENZI	G.MARINELLI	H.D.AIUDI
INDICE	DATA	REVISIONI	ELABORATO	VERIFICATO	APPROVATO
			PROGETTISTA 		
Rif. TFM: 011-PJM5-005-90-DT-D-5200			Dis.	90-DT-D-5200	
			Comm.	NR/17157	

Foglio  
**5**  
di 23  
Scala  
1:10000

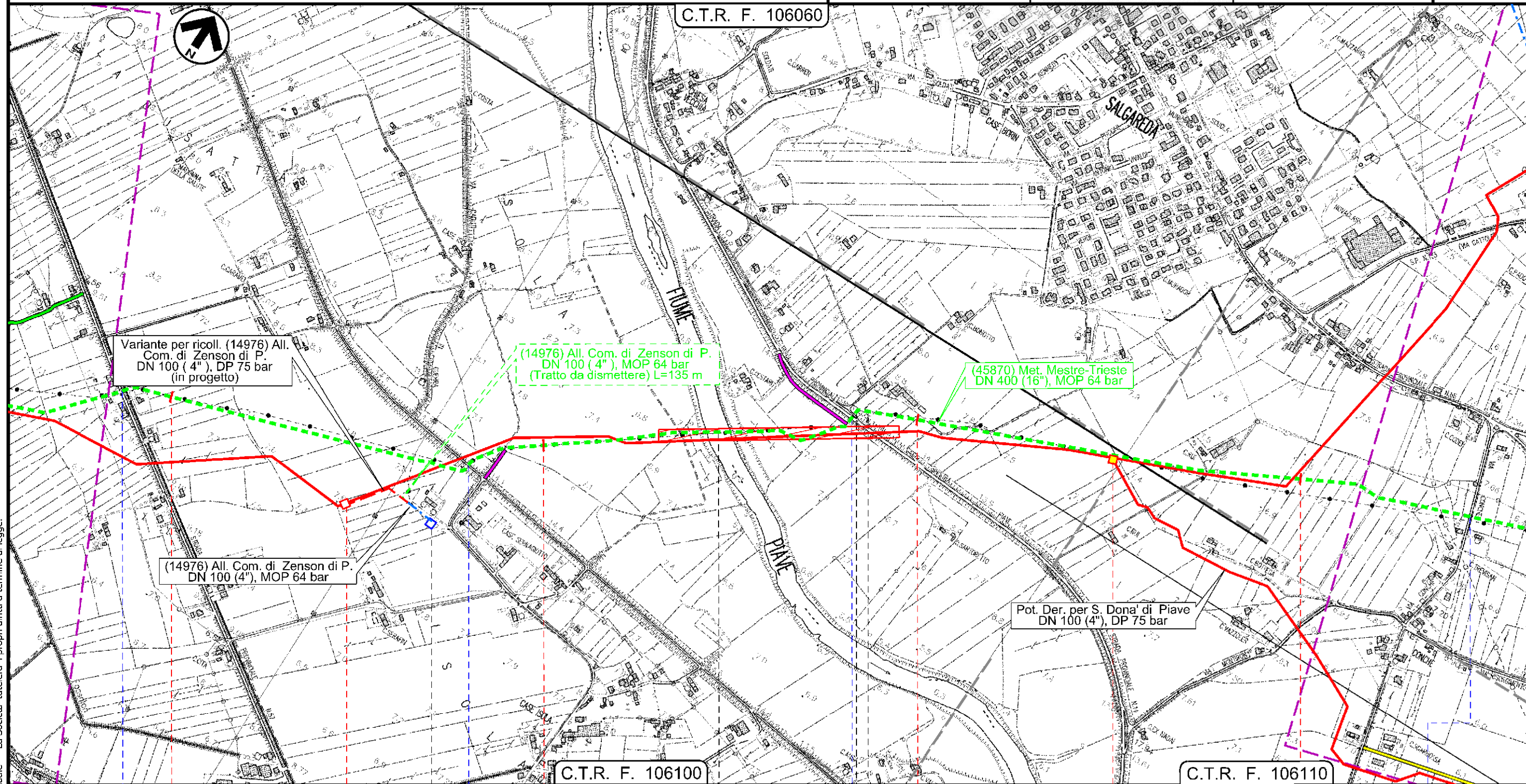

Variante per ricoll. (14976) All. Com. di Zenson di P. DN 100 ( 4" ), DP 75 bar (in progetto)

(14976) All. Com. di Zenson di P. DN 100 ( 4" ), MOP 64 bar (Tratto da dismettere) L=135 m

(45870) Met. Mestre-Trieste DN 400 (16"), MOP 64 bar

(14976) All. Com. di Zenson di P. DN 100 (4"), MOP 64 bar

Pot. Der. per S. Dona' di Piave DN 100 (4"), DP 75 bar

Il presente disegno e' di proprieta' aziendale - La Societa' tutela i propri diritti a termine di legge.

11 12 13 14

ZENSON DI PIAVE

SALGAREDA

TREVISO

TREVISO

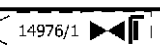

S. P. n 57

Via dell'ansa

F. Piave

S. P. n 34

Via Conche

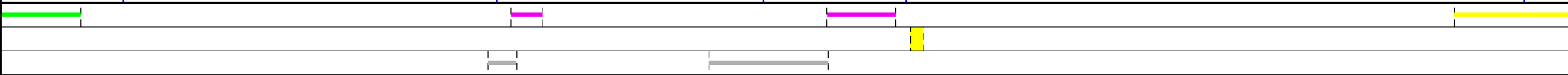

Dism. (45870) Met. Mestre Trieste tratto Silea-Gonars  
DN 400 ( 16" ), MOP 64 bar

Tracciato di progetto rimozione condotte esistenti

1	30/11/2017	EMISSIONE PER PERMESSI	L.GAUDENZI	G.MARINELLI	H.D.AIUDI	Foglio <b>6</b> di 23 Scala 1:10000
0	11/08/2017	EMISSIONE PER COMMENTI	L.GAUDENZI	G.MARINELLI	H.D.AIUDI	
INDICE	DATA	REVISIONI	ELABORATO	VERIFICATO	APPROVATO	
			PROGETTISTA 			Dis. 90-DT-D-5200
			Rif.TFM: 011-PJM5-005-90-DT-D-5200			Comm. NR/17157

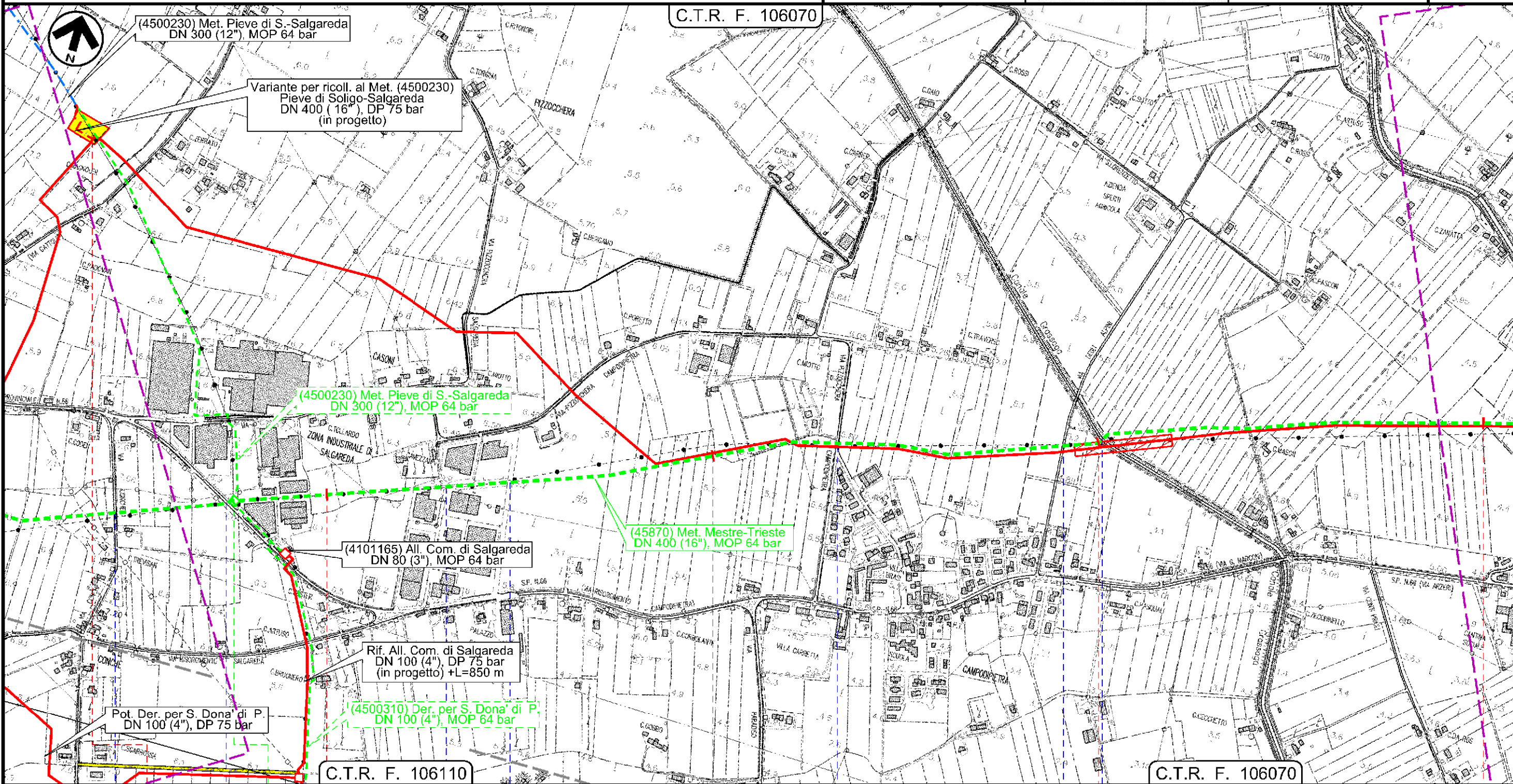

Il presente disegno e' di proprieta' aziendale - La Societa' tutelera' i propri diritti a termine di legge.

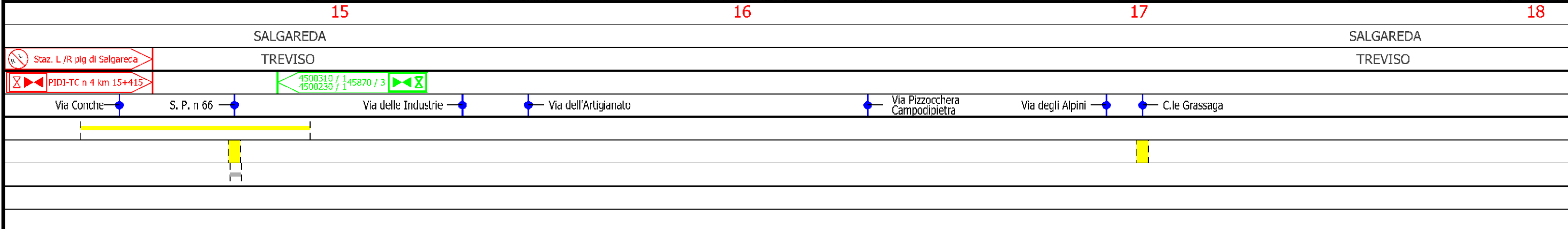

Dism. (45870) Met. Mestre Trieste tratto Silea-Gonars  
DN 400 ( 16" ), MOP 64 bar

Tracciato di progetto rimozione condotte esistenti

1	30/11/2017	EMISSIONE PER PERMESSI	L.GAUDENZI	G.MARINELLI	H.D.AIUDI	Foglio <b>7</b> di 23 Scala 1:10000
0	11/08/2017	EMISSIONE PER COMMENTI	L.GAUDENZI	G.MARINELLI	H.D.AIUDI	
INDICE	DATA	REVISIONI	ELABORATO	VERIFICATO	APPROVATO	
			PROGETTISTA 			Dis. 90-DT-D-5200
			Rif.TFM: 011-PJM5-005-90-DT-D-5200			Comm. NR/17157

C.T.R. F. 106070

C.T.R. F. 106080

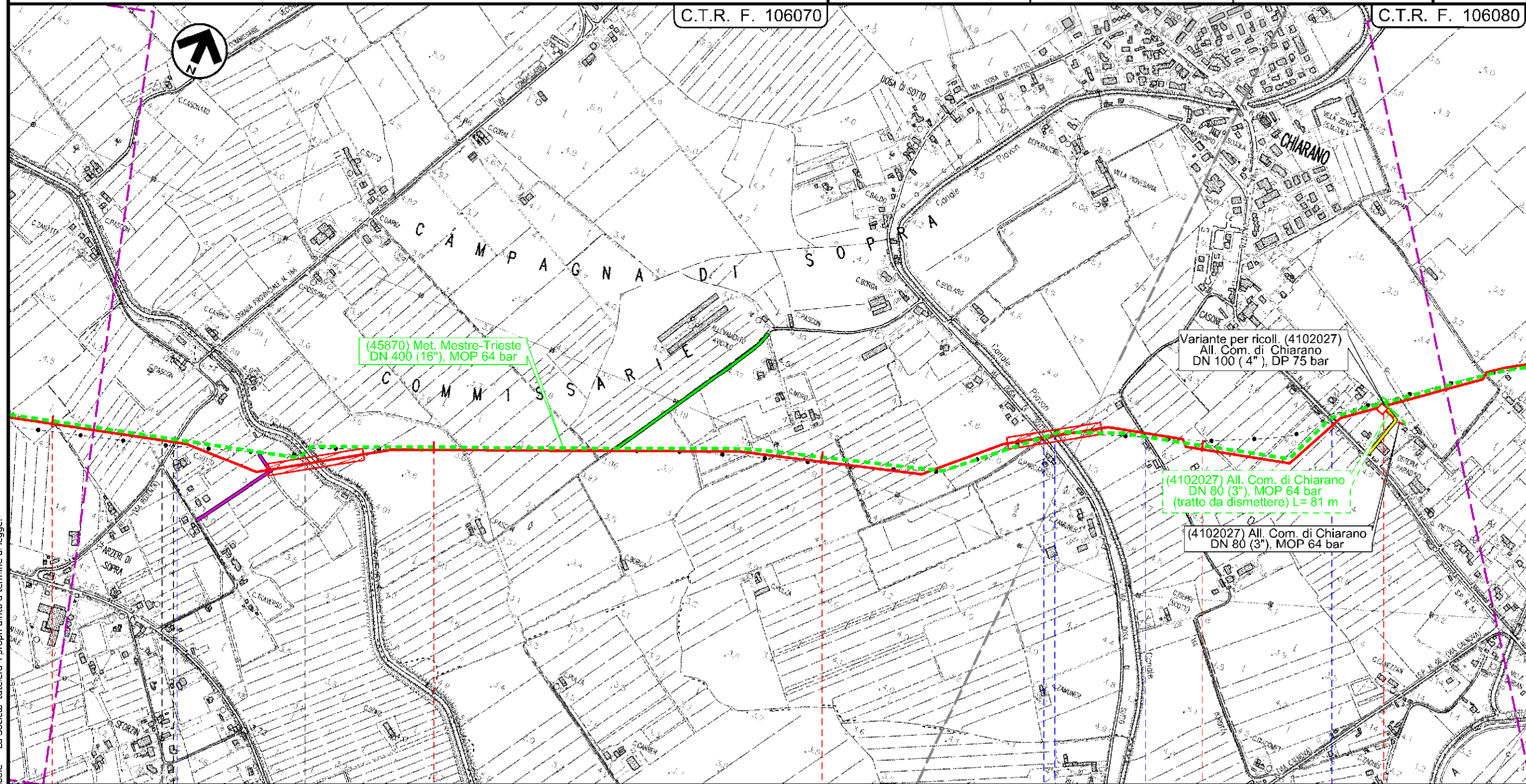

(45870) Met. Mestre-Trieste  
DN 400 (16"), MOP 64 bar

Variante per ricoll. (4102027)  
All. Com. di Chiarano  
DN 100 (4"), DP 75 bar

(4102027) All. Com. di Chiarano  
DN 80 (3"), MOP 64 bar  
(tratto da dismettere) L= 81 m

(4102027) All. Com. di Chiarano  
DN 80 (3"), MOP 64 bar

Il presente disegno e' di proprieta' aziendale - La Societa' tutelera' i propri diritti a termine di legge.

18	SALGAREDA TREVISO	19	20	21	CHIARANO TREVISO
S.P. n. 117		C.le Bidoggia		Via Dosa di Sotto	
				C.le Piavon	
				Via Borotta	
				S. P. n 54	
				4102027 / 1                  PIDA 4/A	

Dism. (45870) Met. Mestre Trieste tratto Silea-Gonars  
DN 400 ( 16" ), MOP 64 bar

Tracciato di progetto rimozione condotte esistenti

1	30/11/2017	EMISSIONE PER PERMESSI	L.GAUDENZI	G.MARINELLI	H.D.AIUDI
0	11/08/2017	EMISSIONE PER COMMENTI	L.GAUDENZI	G.MARINELLI	H.D.AIUDI
INDICE	DATA	REVISIONI	ELABORATO	VERIFICATO	APPROVATO
			PROGETTISTA 		
			Dis.	90-DT-D-5200	
			Comm.	NR/17157	
			Rif.TFM: 011-PJM5-005-90-DT-D-5200		

Foglio  
**8**  
di 23  
Scala  
1:10000

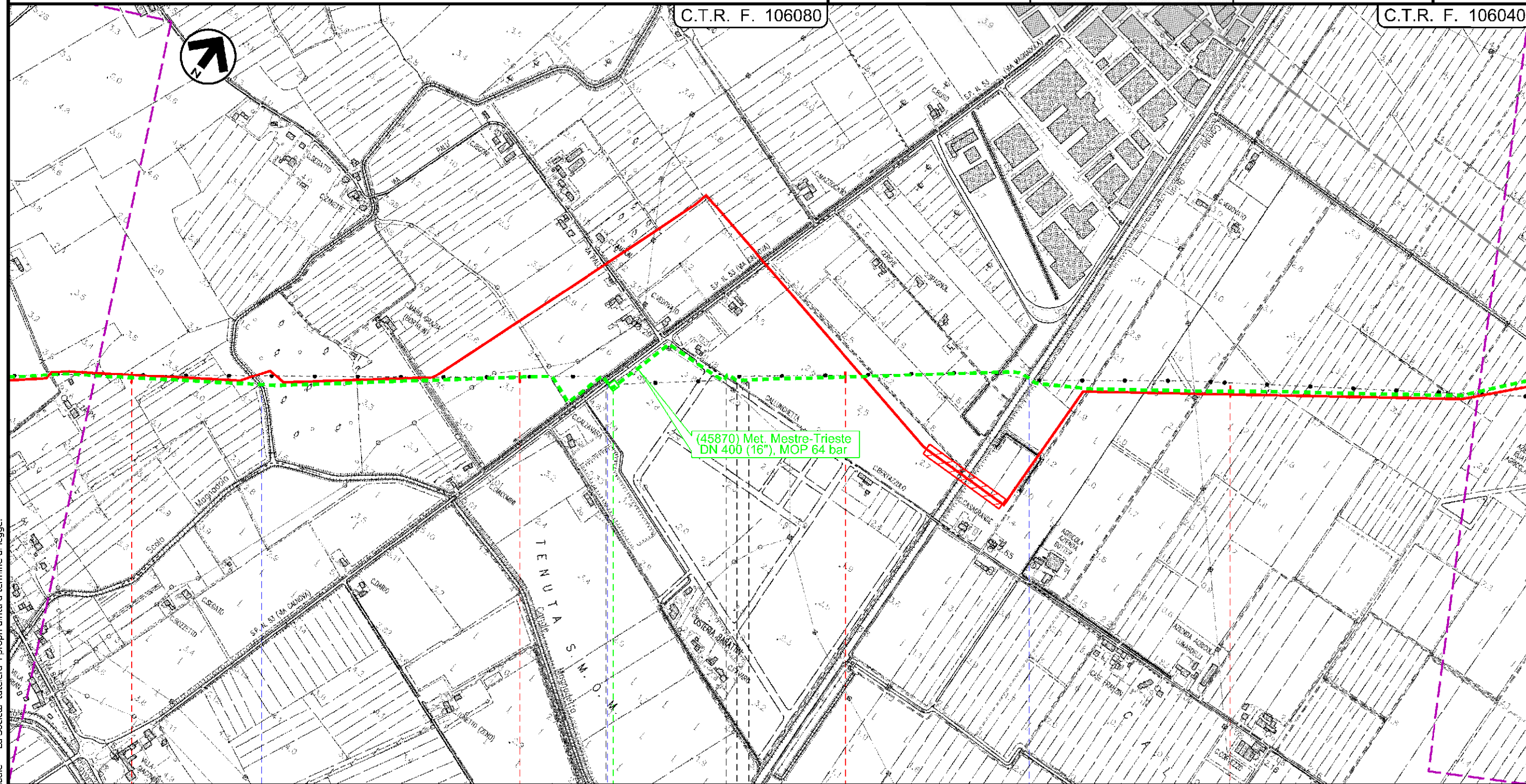

(45870) Met. Mestre-Trieste  
DN 400 (16"), MOP 64 bar

Il presente disegno e' di proprieta' aziendale - La Societa' tutela i propri diritti a termine di legge.

22 CHIARANO CESSALTO 24 MOTTA DI LIVENZA 25

TREVISO

TREVISO

- Scolo Magnandola
- S. P. n 53
- Via Callunghetta
- C.le Brian

45870 / 4



Dism. (45870) Met. Mestre Trieste tratto Silea-Gonars  
DN 400 ( 16" ), MOP 64 bar

Tracciato di progetto rimozione condotte esistenti

1	30/11/2017	EMISSIONE PER PERMESSI	L.GAUDENZI	G.MARINELLI	H.D.AIUDI
0	11/08/2017	EMISSIONE PER COMMENTI	L.GAUDENZI	G.MARINELLI	H.D.AIUDI
INDICE	DATA	REVISIONI	ELABORATO	VERIFICATO	APPROVATO
			PROGETTISTA 		
Rif.TFM: 011-PJM5-005-90-DT-D-5200			Dis.	90-DT-D-5200	
			Comm.	NR/17157	

Foglio  
**9**  
di 23  
Scala  
1:10000

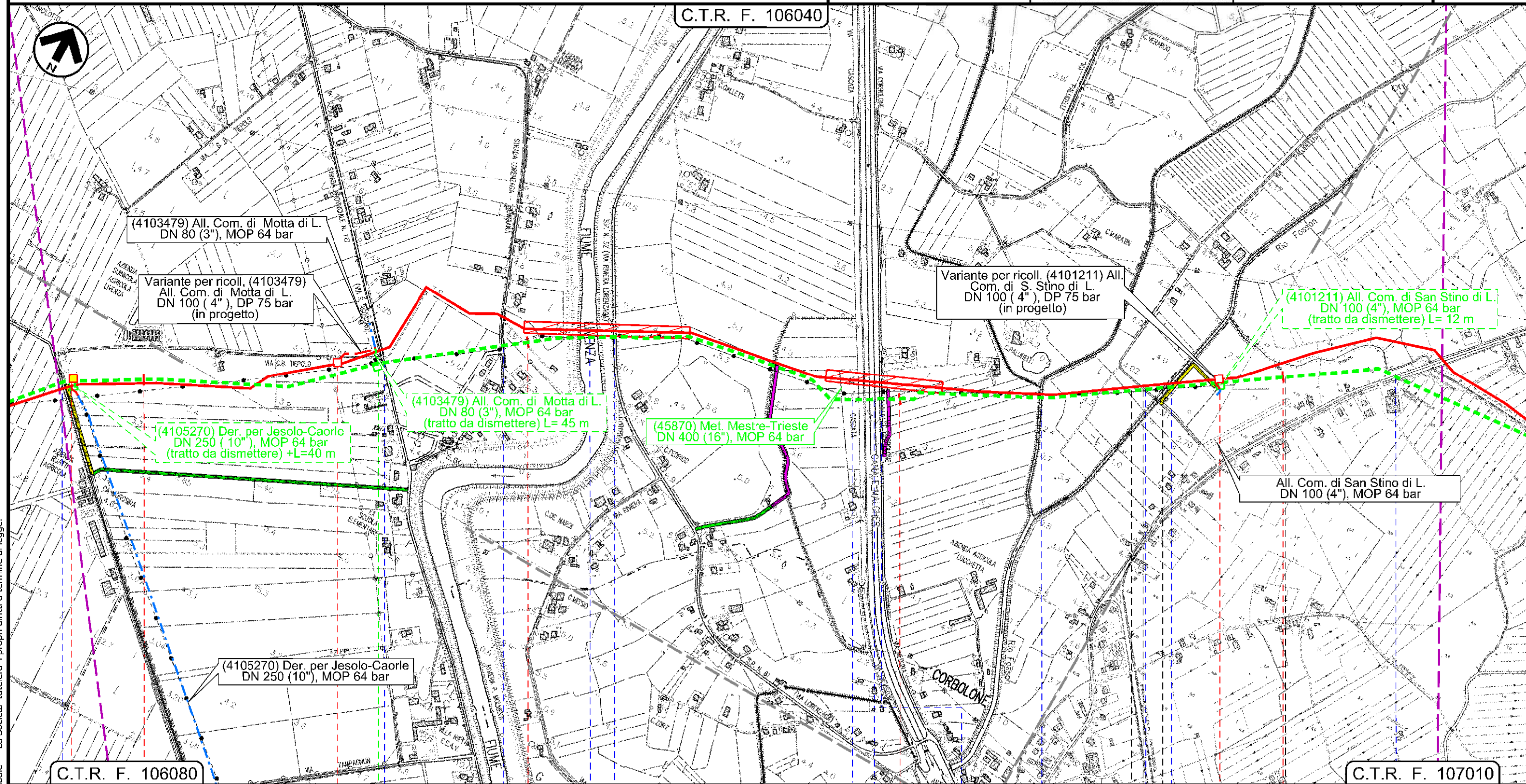

Il presente disegno e' di proprieta' aziendale - La Societa' tutelera' i propri diritti a termine di legge.

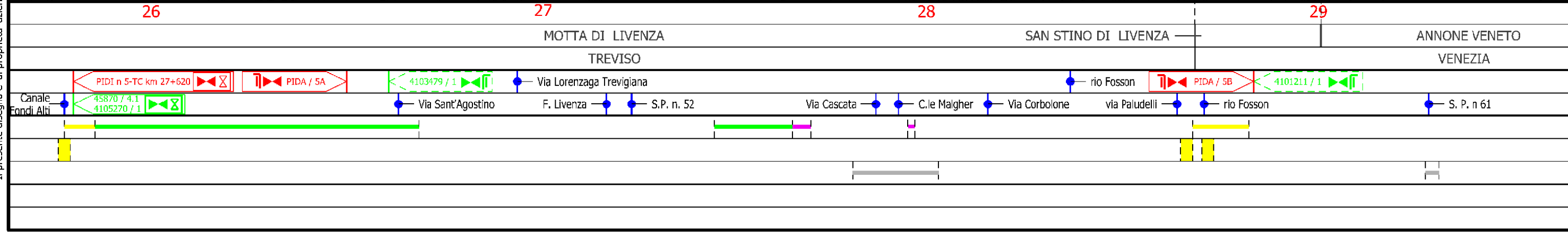

Dism. (45870) Met. Mestre Trieste tratto Silea-Gonars  
DN 400 ( 16" ), MOP 64 bar

Tracciato di progetto rimozione condotte esistenti

1	30/11/2017	EMISSIONE PER PERMESSI	L.GAUDENZI	G.MARINELLI	H.D.AIUDI
0	11/08/2017	EMISSIONE PER COMMENTI	L.GAUDENZI	G.MARINELLI	H.D.AIUDI
INDICE	DATA	REVISIONI	ELABORATO	VERIFICATO	APPROVATO
			PROGETTISTA 		
			Dis.	90-DT-D-5200	
			Comm.	NR/17157	
			Rif.TFM: 011-PJM5-005-90-DT-D-5200		

Foglio  
**10**  
di 23  
Scala  
1:10000

C.T.R. F. 107010

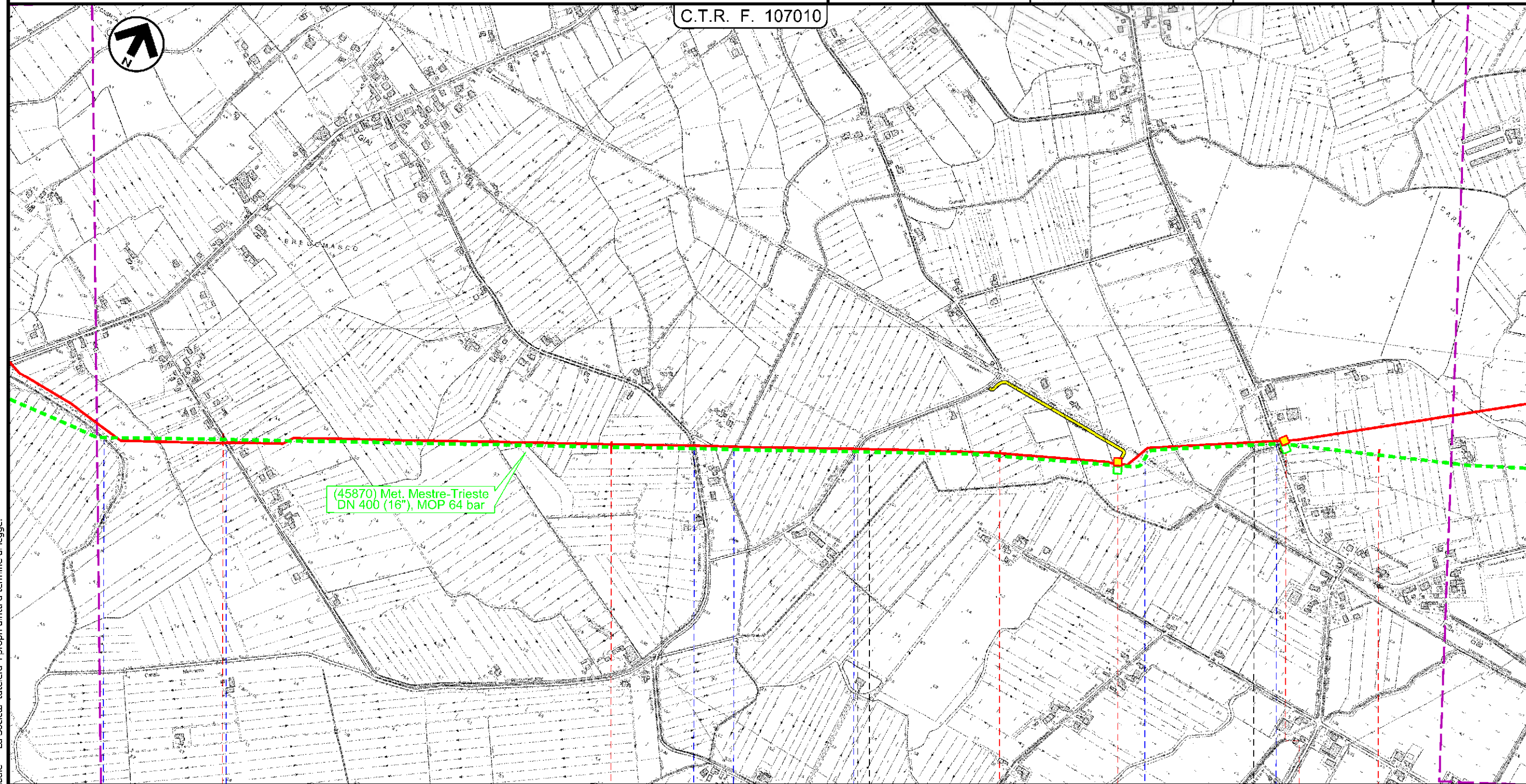

30 31 32 33

ANNONE VENETO  
VENEZIA

PRAMAGGIORE  
VENEZIA

Rio Fosson  
 Via Gia di Pracurte  
 Via Pracurte  
 C.le Melonetto  
 Via Polvaro  
 Ferrovia in disarmo Tarvisio-Portogruaro  
 via Carline

PIL n 6 km 34+270  
 45870 / 5  
 45870 / 6  
 PIL-TC n 7 km 34+710

P3

Il presente disegno e' di proprieta' aziendale - La Societa' tutela i propri diritti a termine di legge.

Dism. (45870) Met. Mestre Trieste tratto Silea-Gonars  
DN 400 ( 16" ), MOP 64 bar

Tracciato di progetto rimozione condotte esistenti

1	30/11/2017	EMISSIONE PER PERMESSI	L.GAUDENZI	G.MARINELLI	H.D.AIUDI
0	11/08/2017	EMISSIONE PER COMMENTI	L.GAUDENZI	G.MARINELLI	H.D.AIUDI
INDICE	DATA	REVISIONI	ELABORATO	VERIFICATO	APPROVATO
			PROGETTISTA 		
			Dis.	90-DT-D-5200	
			Comm.	NR/17157	
			Rif. TFM: 011-PJM5-005-90-DT-D-5200		

Foglio  
**11**  
di 23  
Scala  
1:10000

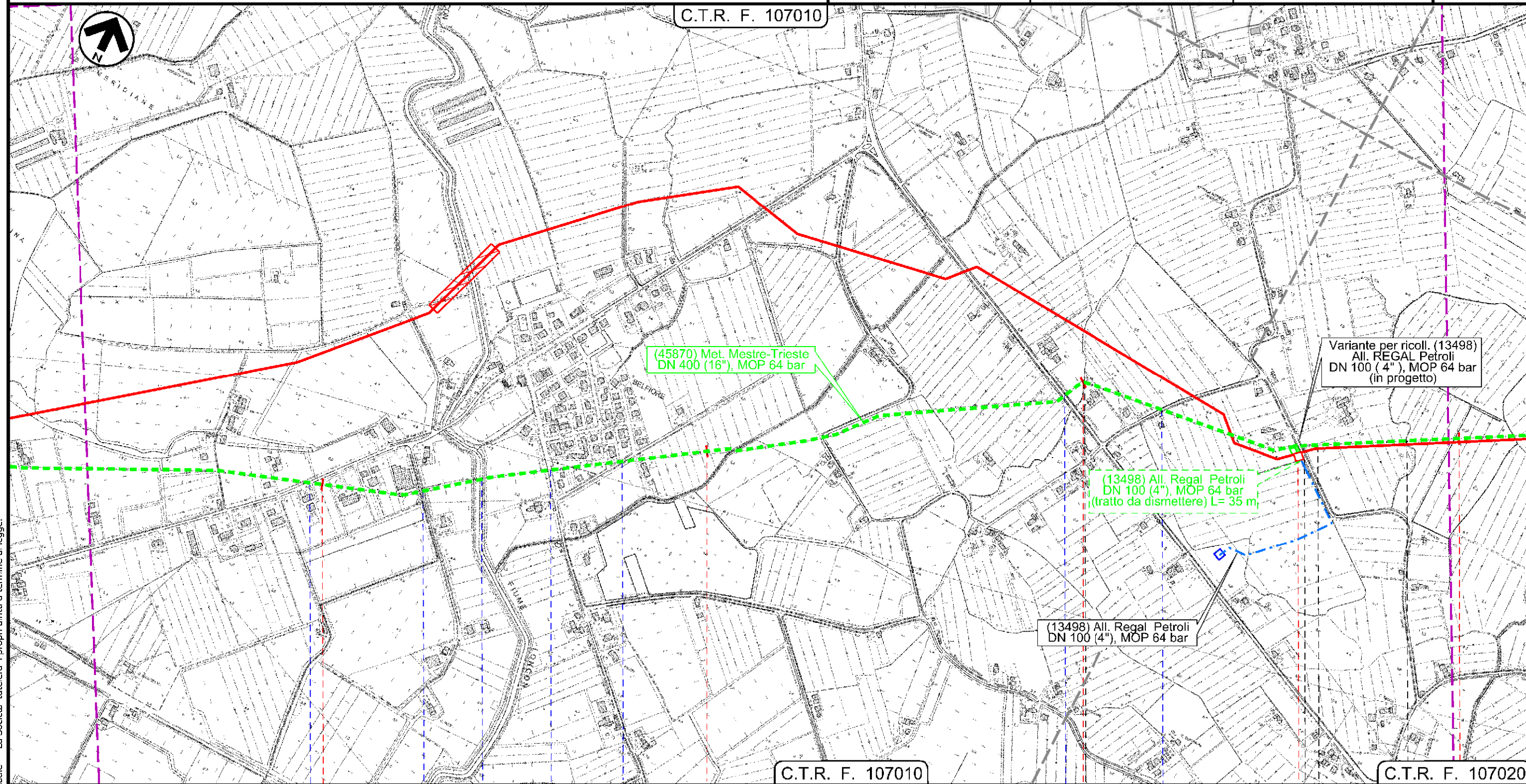

(45870) Met. Mestre-Trieste  
DN 400 (16"), MOP 64 bar

Variante per ricoll. (13498)  
All. REGAL Petroli  
DN 100 ( 4" ), MOP 64 bar  
(in progetto)

(13498) All. Regal Petroli  
DN 100 (4"), MOP 64 bar  
(tratto da dismettere) L= 35 m

(13498) All. Regal Petroli  
DN 100 (4"), MOP 64 bar

C.T.R. F. 107010

C.T.R. F. 107020

34

35

36

37

PRAMAGGIORE  
VENEZIA

PORTOGRUARO

PRAMAGGIORE

PORTOGRUARO

VENEZIA

S. P. n 60 — Via Belfiore — F. Loncon — Via Lison — Via Pascoli

S. R. n 53 — Via S. Biagio — Via Comugne

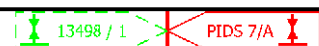

Il presente disegno e' di proprieta' aziendale - La Societa' tutela i propri diritti a termine di legge.

Dism. (45870) Met. Mestre Trieste tratto Silea-Gonars  
DN 400 ( 16" ), MOP 64 bar

Tracciato di progetto rimozione condotte esistenti

1	30/11/2017	EMISSIONE PER PERMESSI	L.GAUDENZI	G.MARINELLI	H.D.AIUDI
0	11/08/2017	EMISSIONE PER COMMENTI	L.GAUDENZI	G.MARINELLI	H.D.AIUDI
INDICE	DATA	REVISIONI	ELABORATO	VERIFICATO	APPROVATO
			PROGETTISTA  Rif. TFM: 011-PJM5-005-90-DT-D-5200		
			Dis.	90-DT-D-5200	
			Comm.	NR/17157	

Foglio  
**12**  
di 23  
Scala  
1:10000

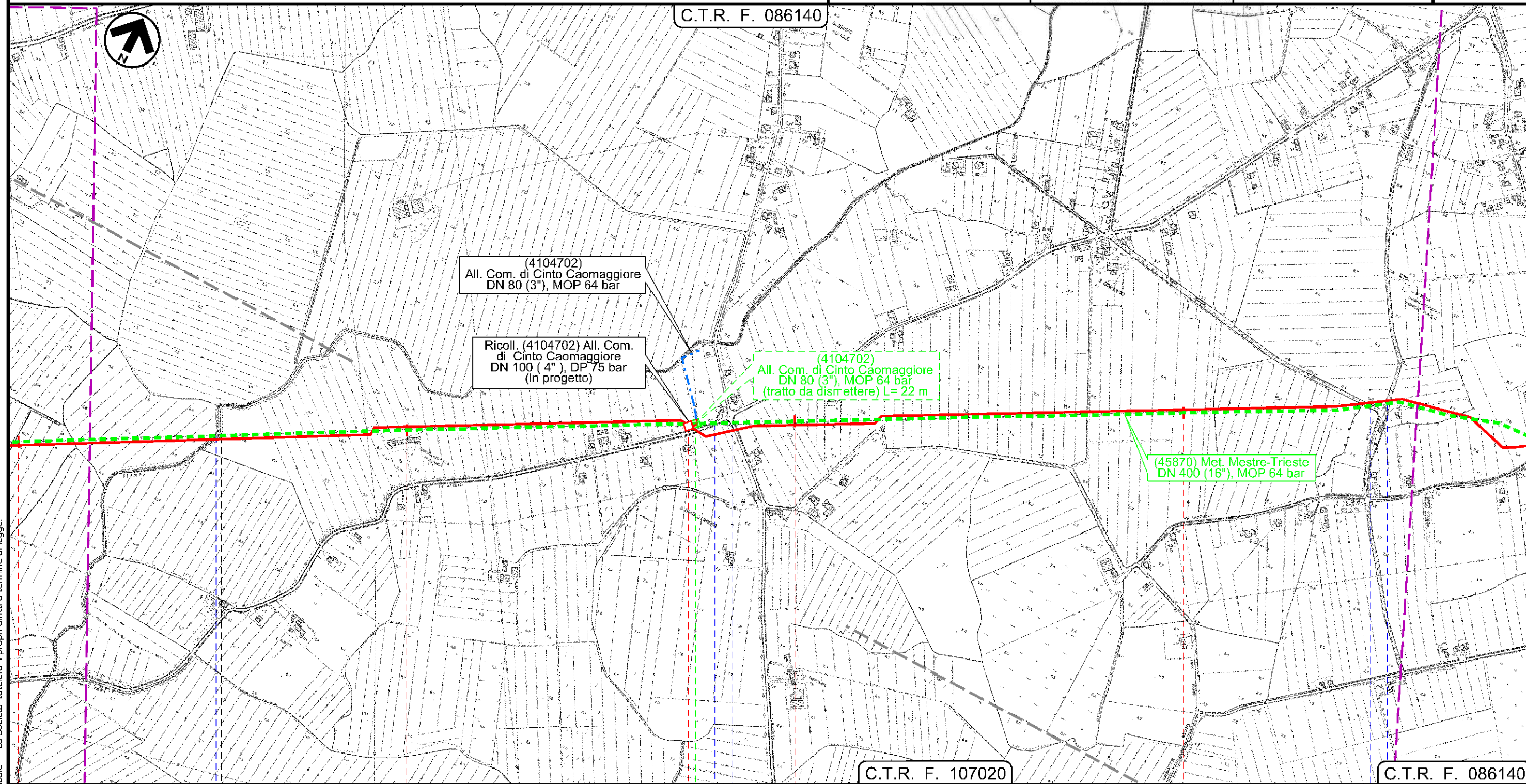

Il presente disegno e' di proprieta' aziendale - La Societa' tutela i propri diritti a termine di legge.

37	38	39	40
PORTOGRUARO	CINTO CAOMAGGIORE	CINTO CAOMAGGIORE	CINTO CAOMAGGIORE
VENEZIA			
F. Lison		PIDA 7/B	
Via Venezia		Via Bandida	
		Via S. Gaetano	
		Via Bravin	

Dism. (45870) Met. Mestre Trieste tratto Silea-Gonars  
DN 400 ( 16" ), MOP 64 bar

Tracciato di progetto rimozione condotte esistenti

1	30/11/2017	EMISSIONE PER PERMESSI	L.GAUDENZI	G.MARINELLI	H.D.AIUDI
0	11/08/2017	EMISSIONE PER COMMENTI	L.GAUDENZI	G.MARINELLI	H.D.AIUDI
INDICE	DATA	REVISIONI	ELABORATO	VERIFICATO	APPROVATO
			PROGETTISTA 		
			Dis.	90-DT-D-5200	
			Comm.	NR/17157	
			Rif. TFM: 011-PJM5-005-90-DT-D-5200		

Foglio  
**13**  
di 23  
Scala  
1:10000

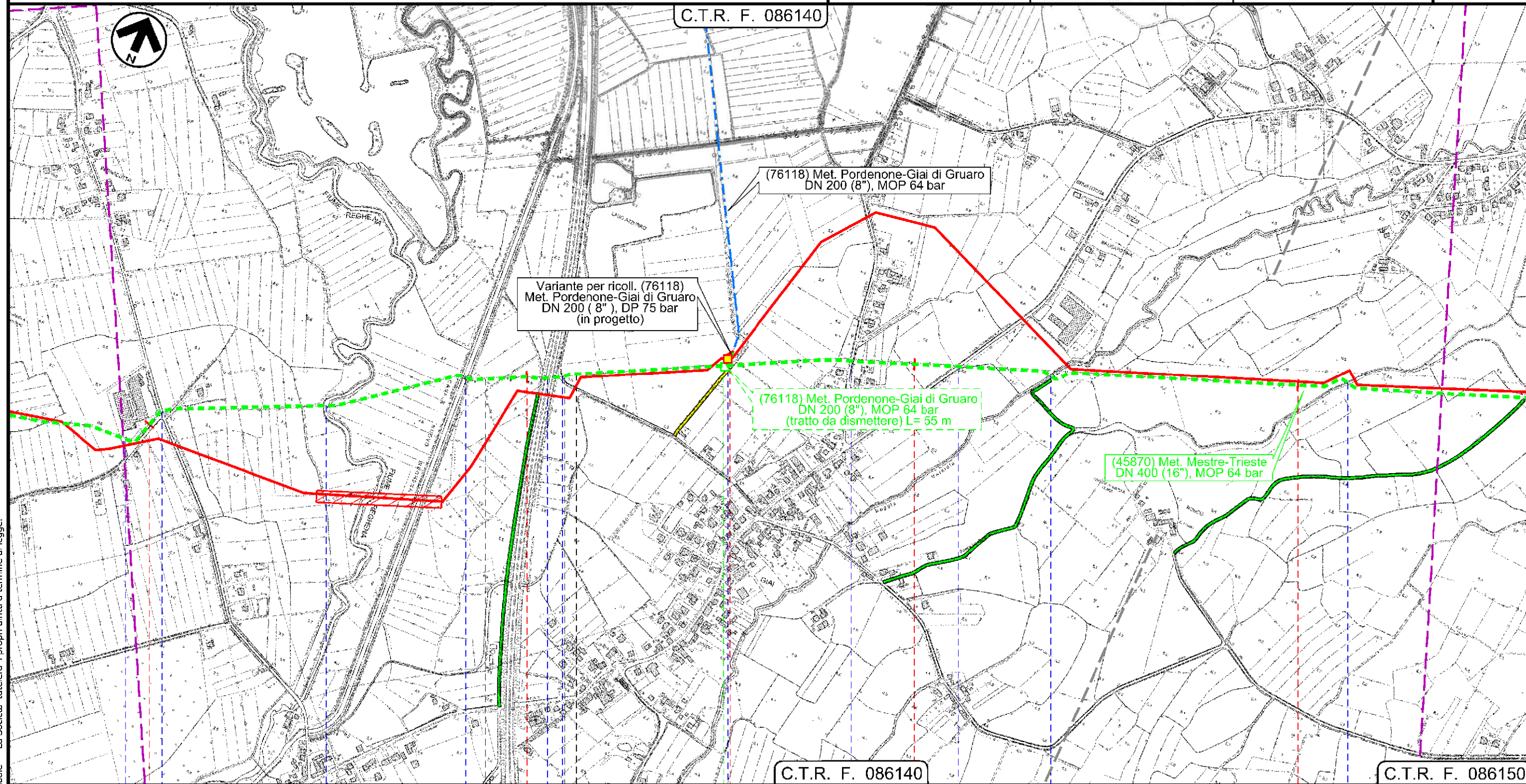

Il presente disegno e' di proprieta' aziendale - La Societa' tutela i propri diritti a termine di legge.

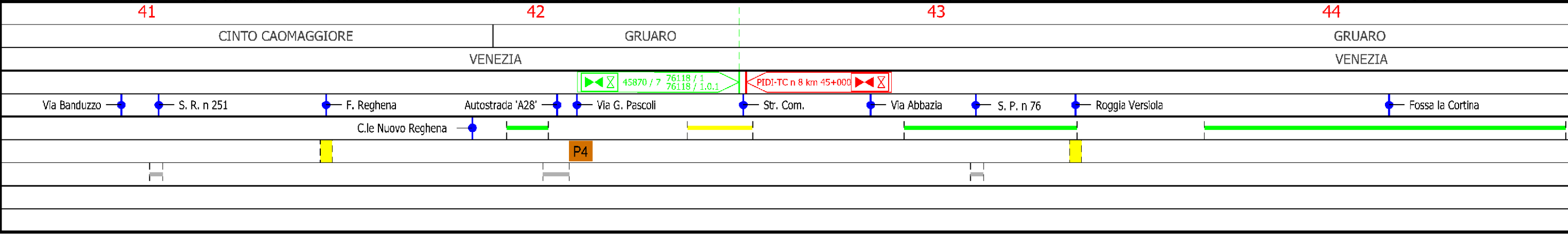

Dism. (45870) Met. Mestre Trieste tratto Silea-Gonars  
DN 400 ( 16" ), MOP 64 bar

Tracciato di progetto rimozione condotte esistenti

1	30/11/2017	EMISSIONE PER PERMESSI	L.GAUDENZI	G.MARINELLI	H.D.AIUDI
0	11/08/2017	EMISSIONE PER COMMENTI	L.GAUDENZI	G.MARINELLI	H.D.AIUDI
INDICE	DATA	REVISIONI	ELABORATO	VERIFICATO	APPROVATO
			PROGETTISTA 		
Rif. TFM: 011-PJM5-005-90-DT-D-5200			Dis.	90-DT-D-5200	
			Comm.	NR/17157	

Foglio  
**14**  
di 23  
Scala  
1:10000

C.T.R. F. 086150

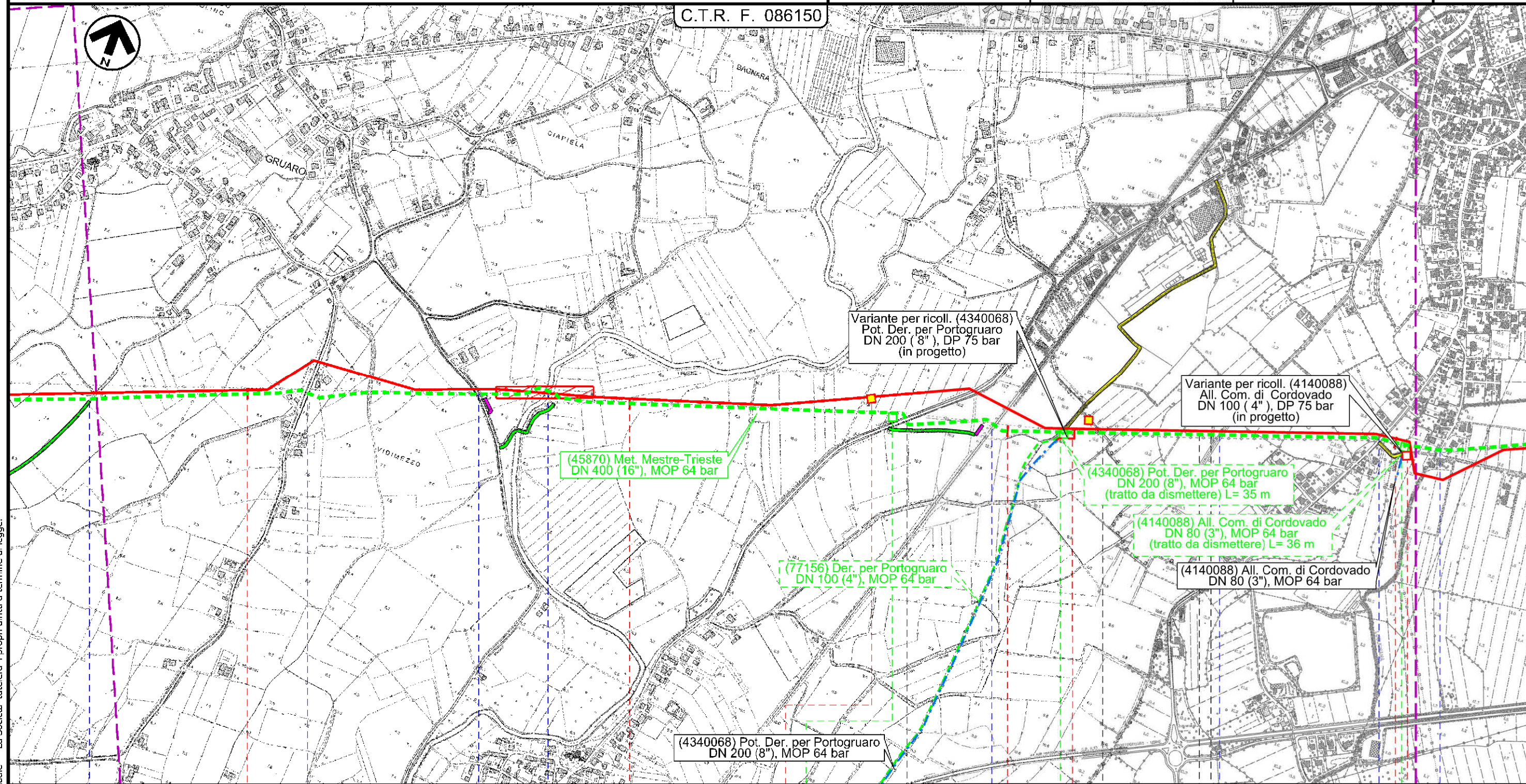

45 46 47 48

GRUARO GRUARO TEGLIO VENETO CORDOVADO

VENEZIA PORDENONE

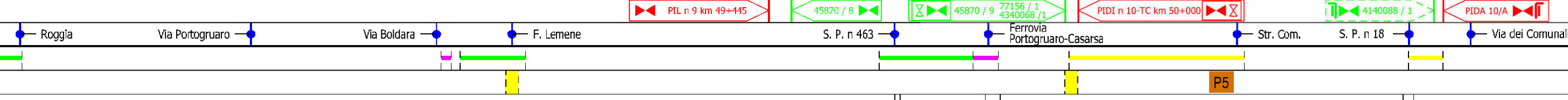

P5

Il presente disegno e' di proprieta' aziendale - La Societa' tutela i propri diritti a termine di legge.

Dism. (45870) Met. Mestre Trieste tratto Silea-Gonars  
DN 400 ( 16" ), MOP 64 bar

Tracciato di progetto rimozione condotte esistenti

1	30/11/2017	EMISSIONE PER PERMESSI	L.GAUDENZI	G.MARINELLI	H.D.AIUDI
0	11/08/2017	EMISSIONE PER COMMENTI	L.GAUDENZI	G.MARINELLI	H.D.AIUDI
INDICE	DATA	REVISIONI	ELABORATO	VERIFICATO	APPROVATO
			PROGETTISTA 		
			Dis.	90-DT-D-5200	
			Comm.	NR/17157	
			Rif.TFM: 011-PJM5-005-90-DT-D-5200		

Foglio  
**15**  
di 23  
Scala  
1:10000

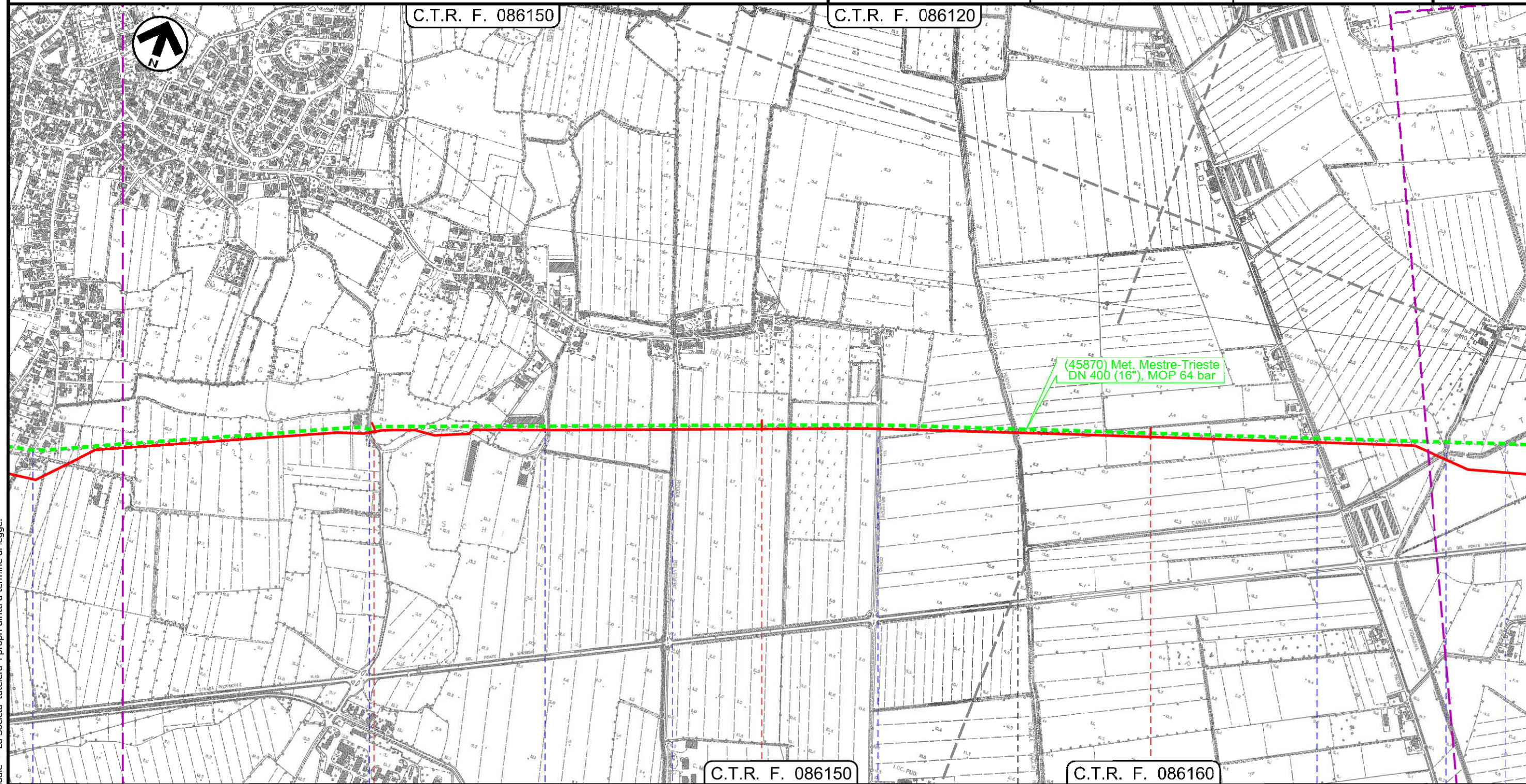

Il presente disegno e' di proprieta' aziendale - La Societa' tutelera' i propri diritti a termine di legge.

48	49	50	51
CORDOVADO PORDENONE		MORSANO AL TAGLIAMENTO PORDENONE	
• Via dei Comunalì	• Via Villunghi	• Via Belvedere	• Roggia Belvedere
		• via Belvedere Centro	• C.le Taglio Nuovo
			• Via Pars
			• Canale Palù
			• Roggia Vidimana

Dism. (45870) Met. Mestre Trieste tratto Silea-Gonars  
DN 400 ( 16" ), MOP 64 bar

Tracciato di progetto rimozione condotte esistenti

1	30/11/2017	EMISSIONE PER PERMESSI	L.GAUDENZI	G.MARINELLI	H.D.AIUDI
0	11/08/2017	EMISSIONE PER COMMENTI	L.GAUDENZI	G.MARINELLI	H.D.AIUDI
INDICE	DATA	REVISIONI	ELABORATO	VERIFICATO	APPROVATO
			PROGETTISTA  Rif.TFM: 011-PJM5-005-90-DT-D-5200		
			Dis.	90-DT-D-5200	
			Comm.	NR/17157	

Foglio  
**16**  
di 23  
Scala  
1:10000

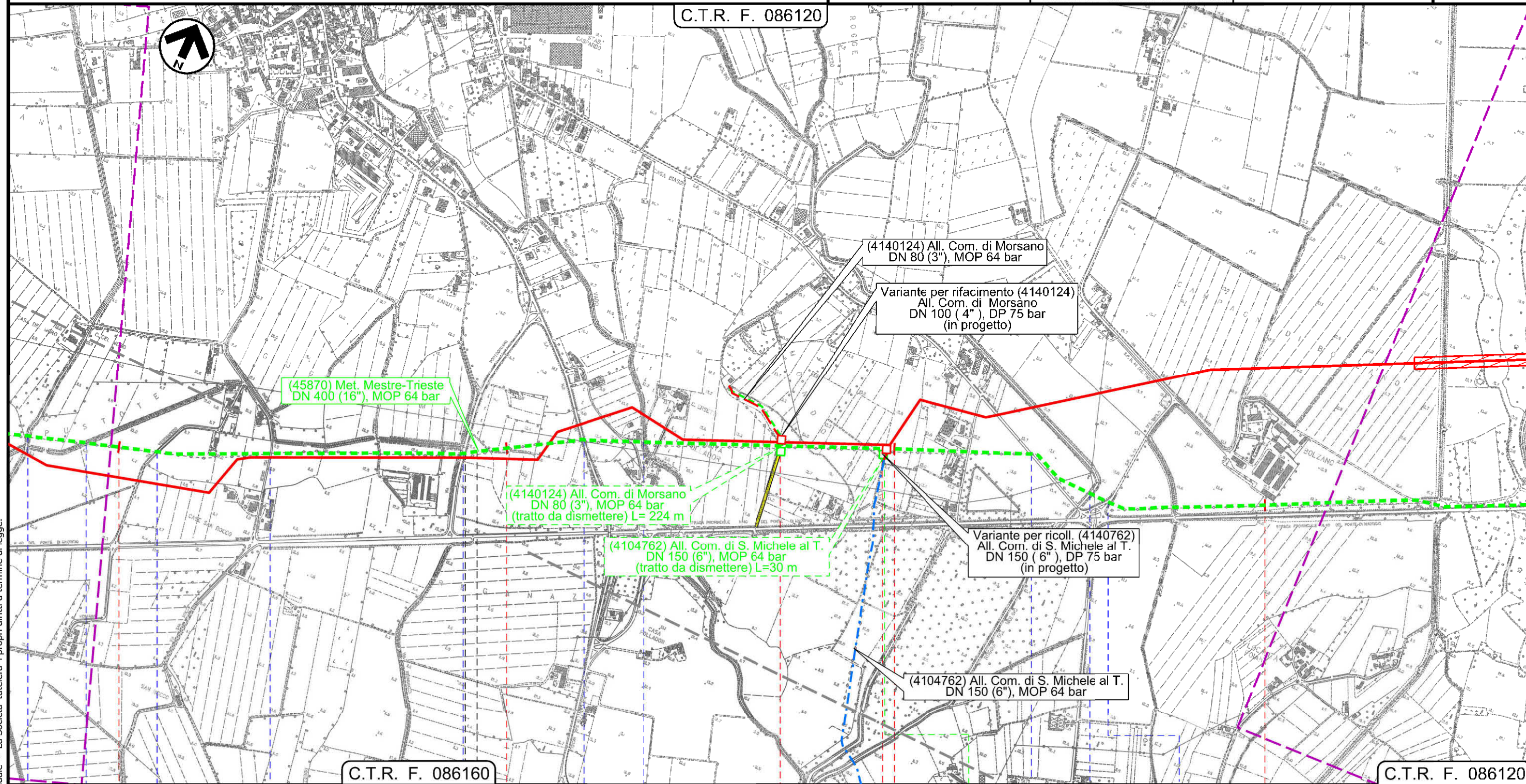

Il presente disegno e' di proprieta' aziendale - La Societa' tutelera' i propri diritti a termine di legge.

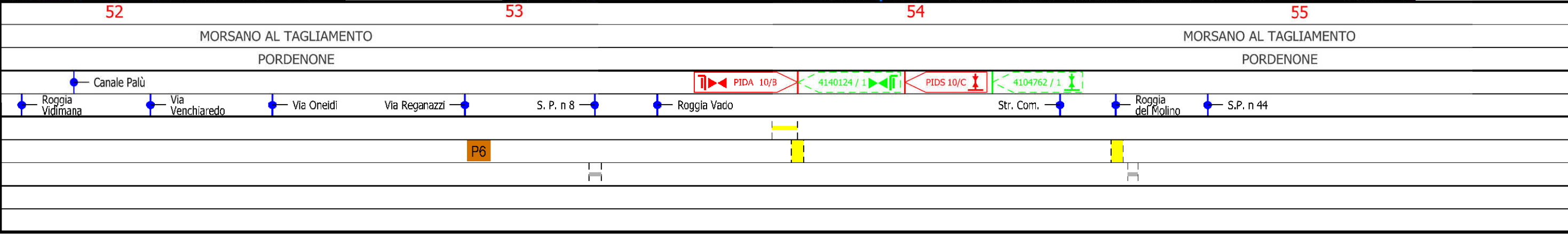



Dism. (45870) Met. Mestre Trieste tratto Silea-Gonars  
DN 400 ( 16" ), MOP 64 bar

Tracciato di progetto rimozione condotte esistenti

1	30/11/2017	EMISSIONE PER PERMESSI	L.GAUDENZI	G.MARINELLI	H.D.AIUDI	Foglio <b>17</b> di 23 Scala 1:10000
0	11/08/2017	EMISSIONE PER COMMENTI	L.GAUDENZI	G.MARINELLI	H.D.AIUDI	
INDICE	DATA	REVISIONI	ELABORATO	VERIFICATO	APPROVATO	
			PROGETTISTA 			Dis. 90-DT-D-5200
			Rif.TFM: 011-PJM5-005-90-DT-D-5200			Comm. NR/17157

C.T.R. F. 086120

C.T.R. F. 087090

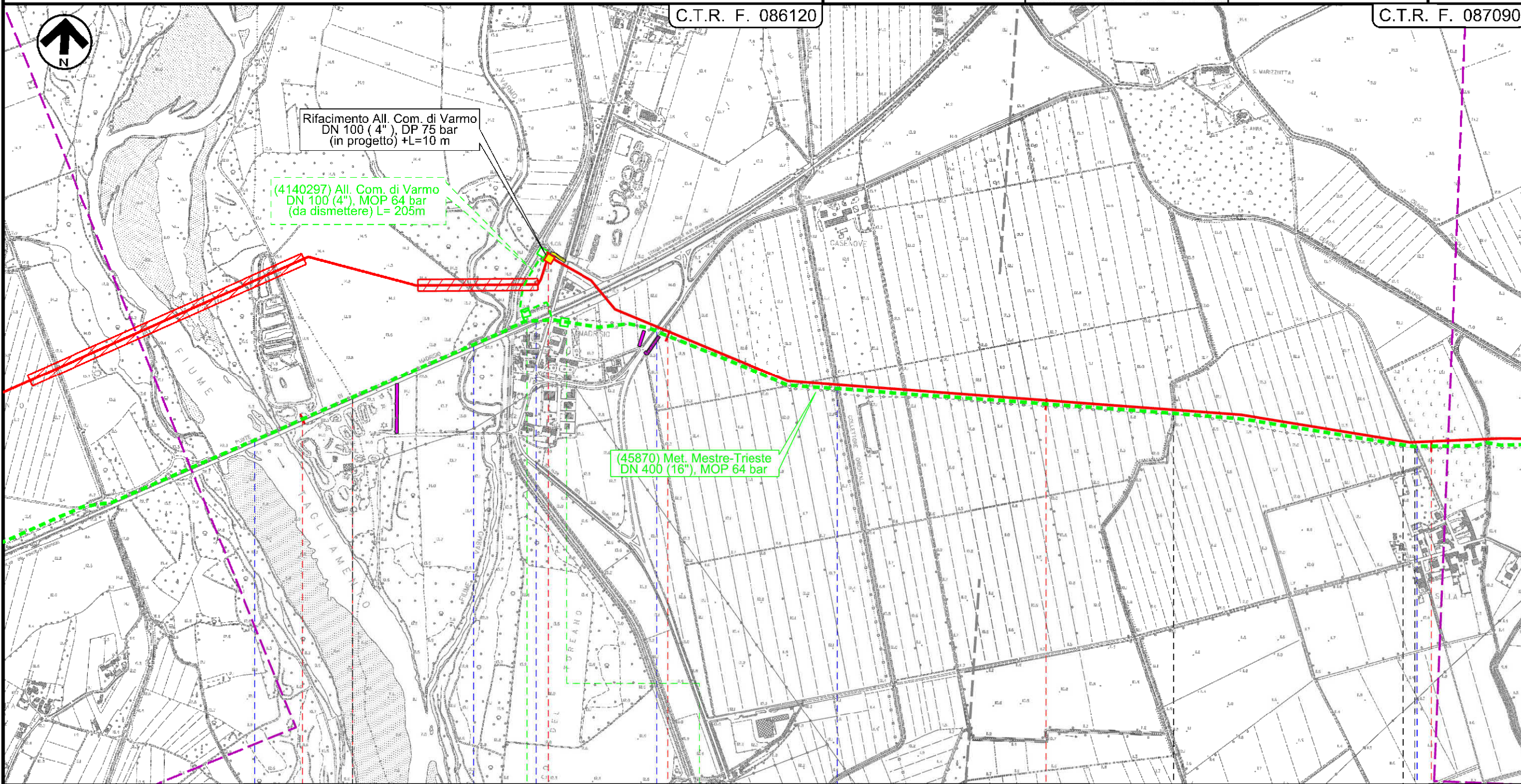

56 57 58 59

MORSANO AL TAGLIAMENTO PORDENONE VARMO UDINE RIVIGNANO-TEOR UDINE

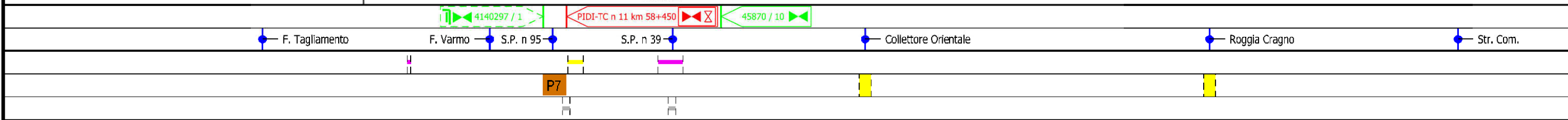

Il presente disegno e' di proprieta' aziendale - La Societa' tutela i propri diritti a termine di legge.

Dism. (45870) Met. Mestre Trieste tratto Silea-Gonars  
DN 400 ( 16" ), MOP 64 bar

Tracciato di progetto rimozione condotte esistenti

1	30/11/2017	EMISSIONE PER PERMESSI	L.GAUDENZI	G.MARINELLI	H.D.AIUDI
0	11/08/2017	EMISSIONE PER COMMENTI	L.GAUDENZI	G.MARINELLI	H.D.AIUDI
INDICE	DATA	REVISIONI	ELABORATO	VERIFICATO	APPROVATO
			PROGETTISTA 		
			Dis.	90-DT-D-5200	
			Comm.	NR/17157	
			Rif.TFM: 011-PJM5-005-90-DT-D-5200		

Foglio  
**18**  
di 23  
Scala  
1:10000

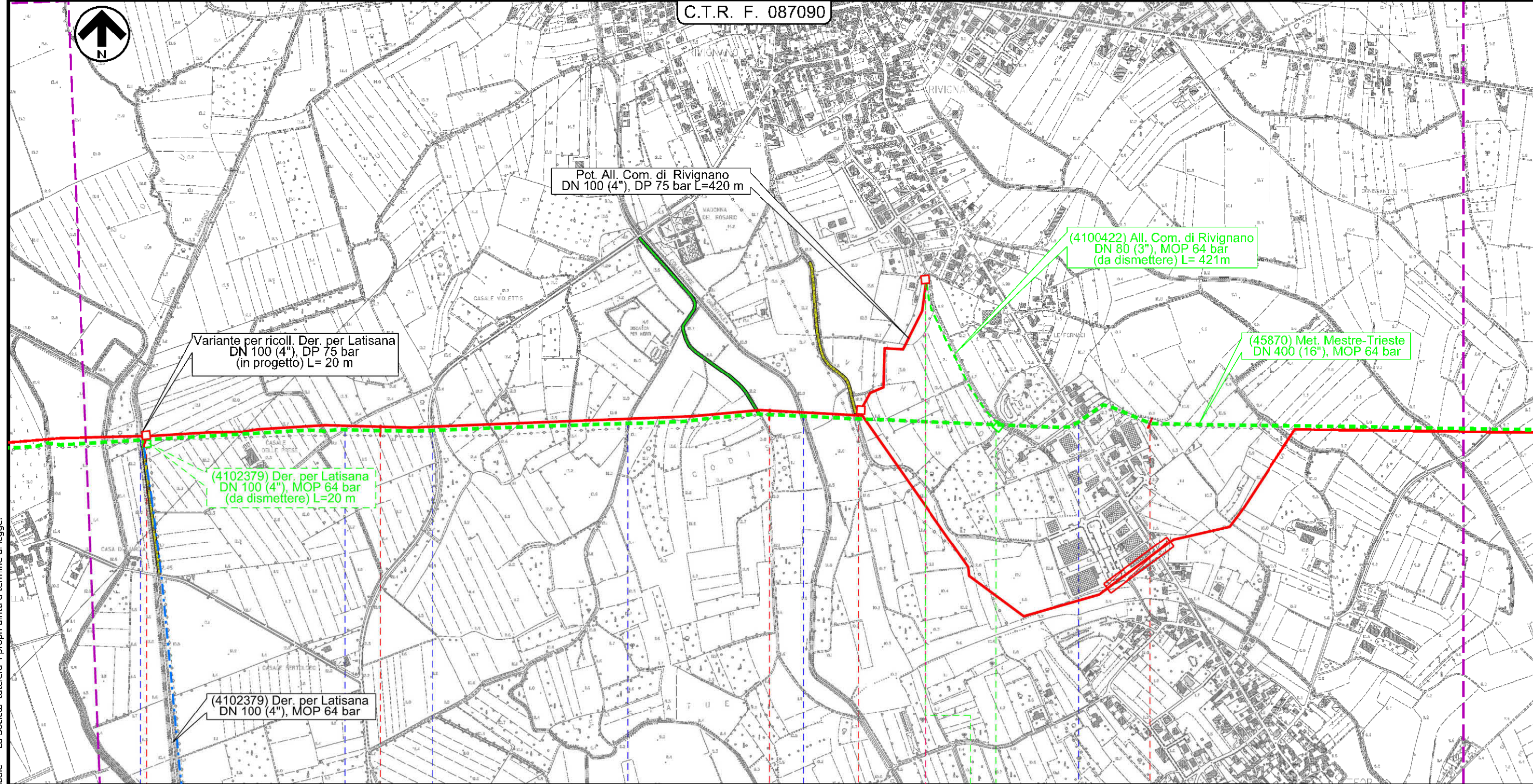

60 61 62

RIVIGNANO-TEOR

RIVIGNANO-TEOR

UDINE

UDINE

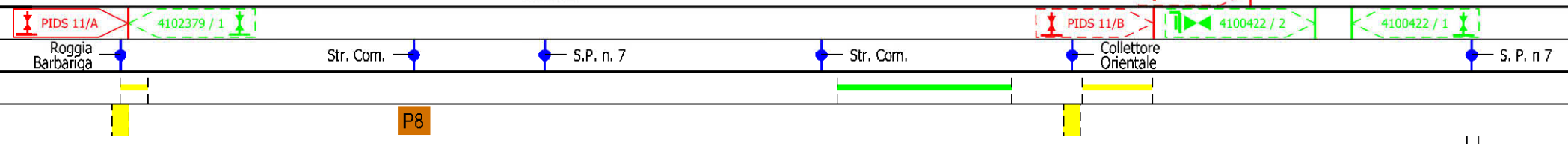

Il presente disegno e' di proprieta' aziendale - La Societa' tutela i propri diritti a termine di legge.

Dism. (45870) Met. Mestre Trieste tratto Silea-Gonars  
DN 400 ( 16" ), MOP 64 bar

Tracciato di progetto rimozione condotte esistenti

1	30/11/2017	EMISSIONE PER PERMESSI	L.GAUDENZI	G.MARINELLI	H.D.AIUDI
0	11/08/2017	EMISSIONE PER COMMENTI	L.GAUDENZI	G.MARINELLI	H.D.AIUDI
INDICE	DATA	REVISIONI	ELABORATO	VERIFICATO	APPROVATO
			PROGETTISTA 		
			Dis.	90-DT-D-5200	
			Comm.	NR/17157	
			Rif. TFM: 011-PJM5-005-90-DT-D-5200		

Foglio  
**19**  
di 23  
Scala  
1:10000

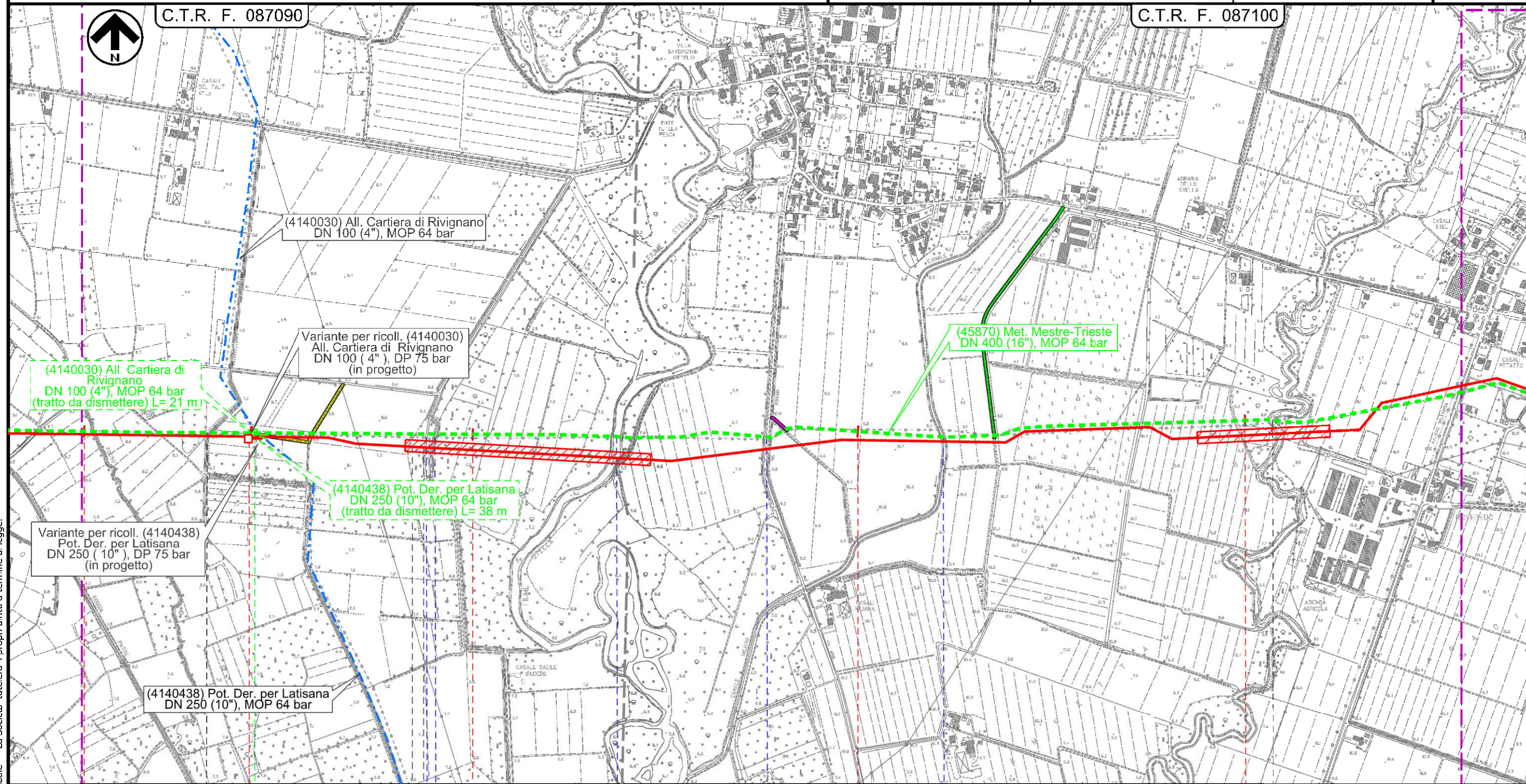

Il presente disegno e' di proprieta' aziendale - La Societa' tutela i propri diritti a termine di legge.

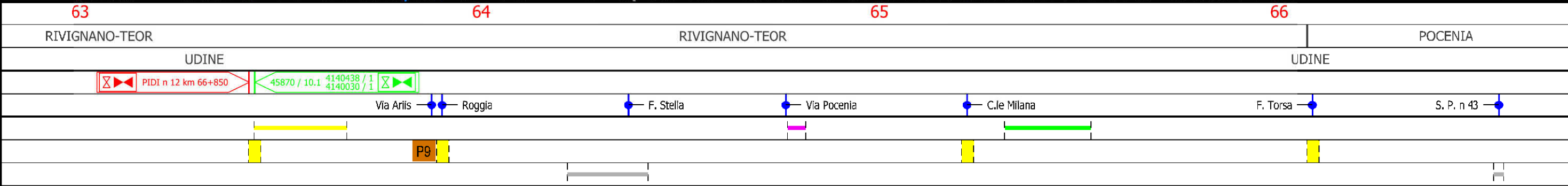

Dism. (45870) Met. Mestre Trieste tratto Silea-Gonars  
DN 400 ( 16" ), MOP 64 bar

Tracciato di progetto rimozione condotte esistenti

1	30/11/2017	EMISSIONE PER PERMESSI	L.GAUDENZI	G.MARINELLI	H.D.AIUDI	Foglio <b>20</b> di 23
0	11/08/2017	EMISSIONE PER COMMENTI	L.GAUDENZI	G.MARINELLI	H.D.AIUDI	
INDICE	DATA	REVISIONI	ELABORATO	VERIFICATO	APPROVATO	Scala 1:10000
			PROGETTISTA 			Dis. 90-DT-D-5200
			Rif. TFM: 011-PJM5-005-90-DT-D-5200			Comm. NR/17157

C.T.R. F. 087100

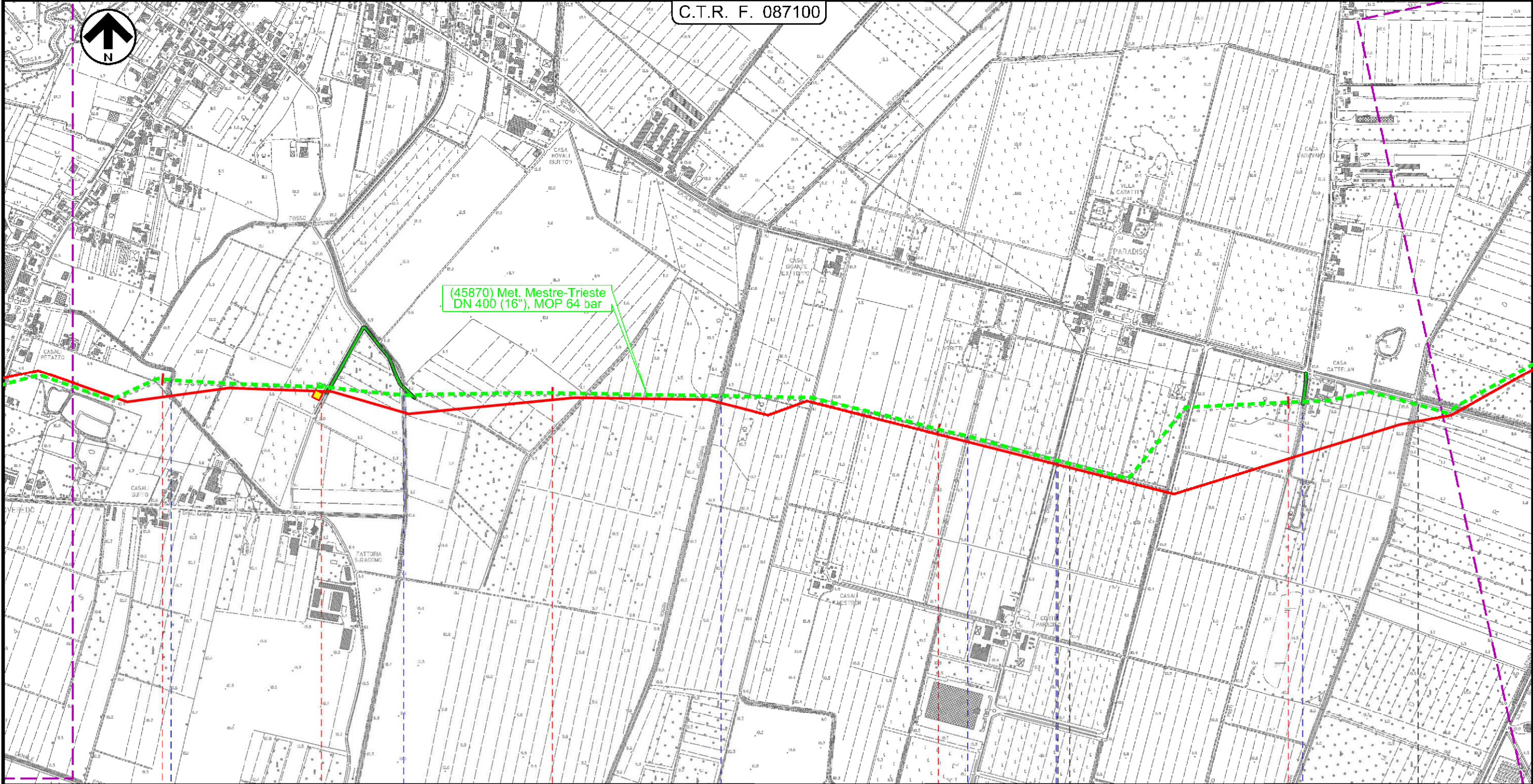

67 68 69 70  
POCENIA  
UDINE  
CASTIONS DI STRADA  
UDINE

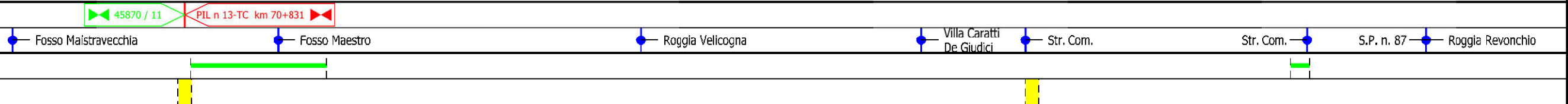

Il presente disegno e' di proprieta' aziendale - La Societa' tutela i propri diritti a termine di legge.

Dism. (45870) Met. Mestre Trieste tratto Silea-Gonars  
DN 400 ( 16" ), MOP 64 bar

Tracciato di progetto rimozione condotte esistenti

1	30/11/2017	EMISSIONE PER PERMESSI	L.GAUDENZI	G.MARINELLI	H.D.AIUDI
0	11/08/2017	EMISSIONE PER COMMENTI	L.GAUDENZI	G.MARINELLI	H.D.AIUDI
INDICE	DATA	REVISIONI	ELABORATO	VERIFICATO	APPROVATO
			PROGETTISTA 		
			Dis.	90-DT-D-5200	
			Comm.	NR/17157	
			Rif.TFM: 011-PJM5-005-90-DT-D-5200		

Foglio  
**21**  
di 23  
Scala  
1:10000

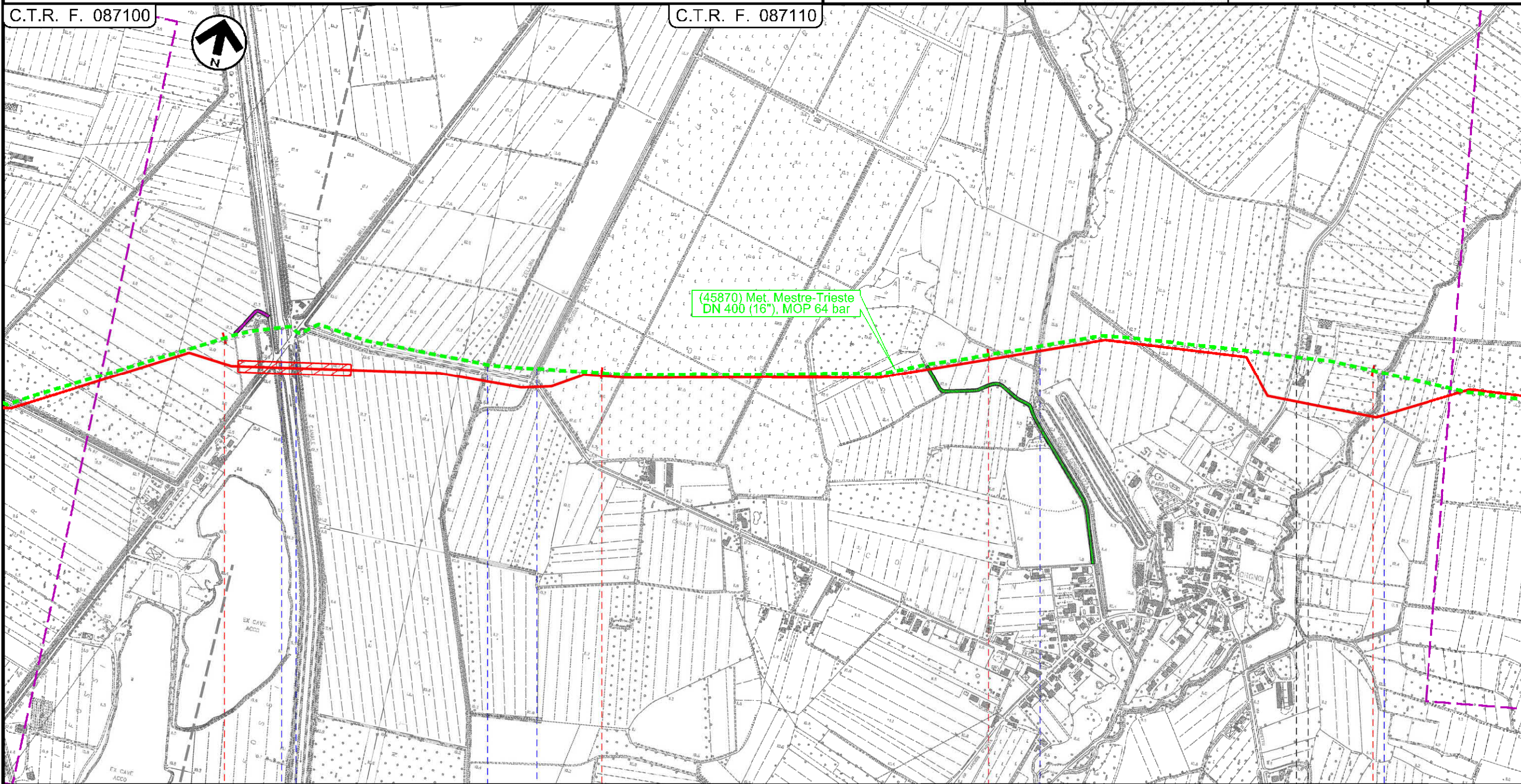

71 CASTIONS DI STRADA UDINE 72 73 74 PORPETTO UDINE

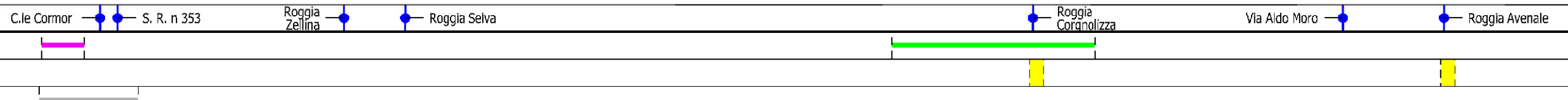

Il presente disegno e' di proprieta' aziendale - La Societa' tutela i propri diritti a termine di legge.

Dism. (45870) Met. Mestre Trieste tratto Silea-Gonars  
DN 400 ( 16" ), MOP 64 bar

Tracciato di progetto rimozione condotte esistenti

1	30/11/2017	EMISSIONE PER PERMESSI	L.GAUDENZI	G.MARINELLI	H.D.AIUDI
0	11/08/2017	EMISSIONE PER COMMENTI	L.GAUDENZI	G.MARINELLI	H.D.AIUDI
INDICE	DATA	REVISIONI	ELABORATO	VERIFICATO	APPROVATO
			PROGETTISTA 		
			Dis.	90-DT-D-5200	
			Comm.	NR/17157	
			Rif. TFM: 011-PJM5-005-90-DT-D-5200		

Foglio  
**22**  
di 23  
Scala  
1:10000

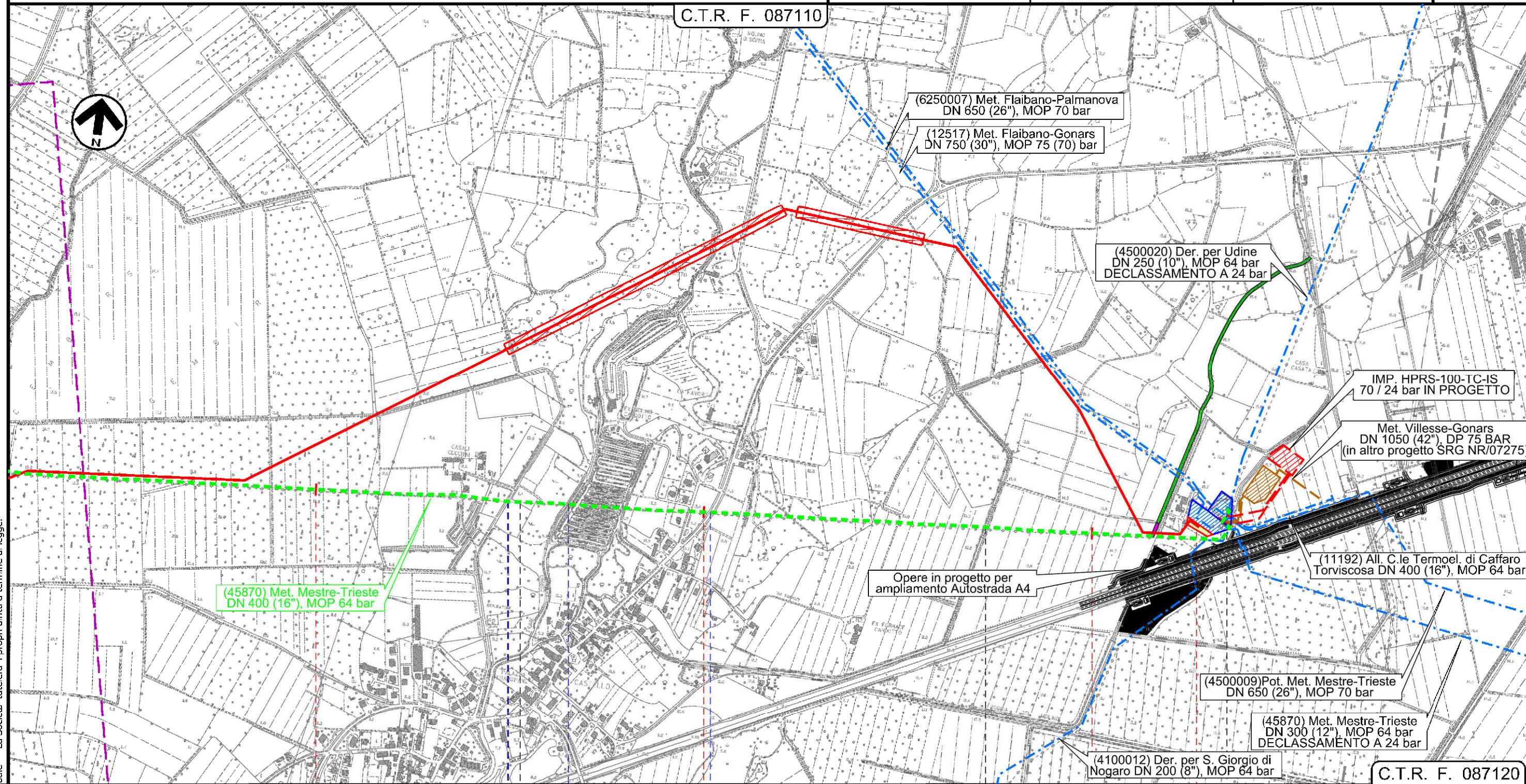

Il presente disegno e' di proprieta' aziendale - La Societa' tutela i propri diritti a termine di legge.

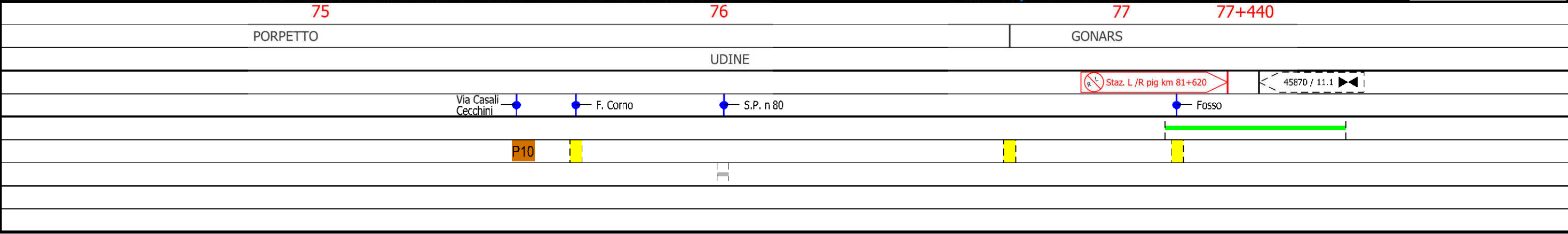

1	30/11/2017	EMISSIONE PER PERMESSI	L.GAUDENZI	G.MARINELLI	H.D.AIUDI
0	11/08/2017	EMISSIONE PER COMMENTI	L.GAUDENZI	G.MARINELLI	H.D.AIUDI
INDICE	DATA	REVISIONI	ELABORATO	VERIFICATO	APPROVATO
		PROGETTISTA 		Dis. 90-DT-D-5200 Comm. NR/17157	
Rif.TFM: 011-PJM5-005-90-DT-D-5200					

LEGENDA

SIMBOLOGIA CARTOGRAFICA

	Metanodotto in progetto		Altre condotte di terzi
	Altro Metanodotto in progetto		Gallerie, Tunnel, Mini-Microtunnel, Raise Boring e T.O.C.
	Metanodotti in esercizio		Impianti di linea in progetto
	Metanodotti da porre fuori esercizio e recuperare		Impianti di linea su rete in esercizio
	Metanodotto di altro progetto		Impianti di linea da porre fuori esercizio e recuperare
	Aree impianti stacco-terminale in progetto		Strade di accesso provvisorio
	Aree impianti stacco-terminale esistenti		Strada di accesso all'impianto
	Aree impianti di altro progetto		Adeguamento strade esistenti
			Limite sovrapposizione fogli

SIMBOLOGIA MECCANICA

	Punto di intercettazione di linea (P.I.L.)
	Punto di intercettazione di derivazione importante (P.I.D.I.)
	Punto di intercettazione di derivazione semplice con stacco da P.I.L. (P.I.D.S.)
	Punto di intercettazione e derivazione semplice con stacco da Linea (P.I.D.S.)
	Punto di intercettazione con discaggio di allacciamento (P.I.D.A.)
	Punto predisposto per il discaggio di allacciamento (P.P.D.A.)
	Punto di sezionamento elettrico terminale (P.S.E.T.)
	Stazione predisposta per lancio e ricevimento PIG
	Impianto di riduzione/regolazione della pressione

Il presente disegno e' di proprieta' aziendale - La Societa' tutela i propri diritti a termine di legge.

Progressiva chilometrica	<b>N.</b>
Comuni	
Province	
Impianti in progetto	
Attraversamenti	
Strade - Piste - Depositi provv. - Piazzole	
Fascia di lavoro	
Tratti da intasare e lasciare in sito	