

COROGRAFIA

1	30/11/2017	EMISSIONE PER PERMESSI	L.GAUDENZI	G.MARINELLI	H.D. AIUDI
0	26/05/2017	EMISSIONE PER STUDIO DI FATTIBILITA'	L.GAUDENZI	G.MARINELLI	H.D. AIUDI
INDICE	DATA	REVISIONI	ELABORATO	VERIFICATO	APPROVATO
			PROGETTISTA Rif.TFM: 011-PJM5-005-10-DT-D-5201		
Dis. 10-DT-D-5201 Fig. 1 di 23			Comm. NR/17157		
Met. Mestre - Trieste tratto Silea - Gonars DN 400 (16"), DP 75 bar			INDICE 1		
Scala 1:10000			Sostituisce il Sostituito dal		
Interferenze nel territorio					

Met. Mestre - Trieste tratto Silea - Gonars DN 400 (16"), DP 75 bar

Interferenze nel territorio

1	30/11/2017	EMISSIONE PER PERMESSI	L.GAUDENZI	G.MARINELLI	H.D.AIUDI
0	26/05/2017	EMISSIONE PER VERIFICA FATTIBILITA'	L.GAUDENZI	G.MARINELLI	H.D.AIUDI
INDICE	DATA	REVISIONI	ELABORATO	VERIFICATO	APPROVATO
			PROGETTISTA 		
			Dis.	10-DT-D-5201	
			Comm.	NR/17157	
			Rif.TFM: 011-PJM5-005-10-DT-D-5201		

Foglio
2
di 23
Scala
1:10000

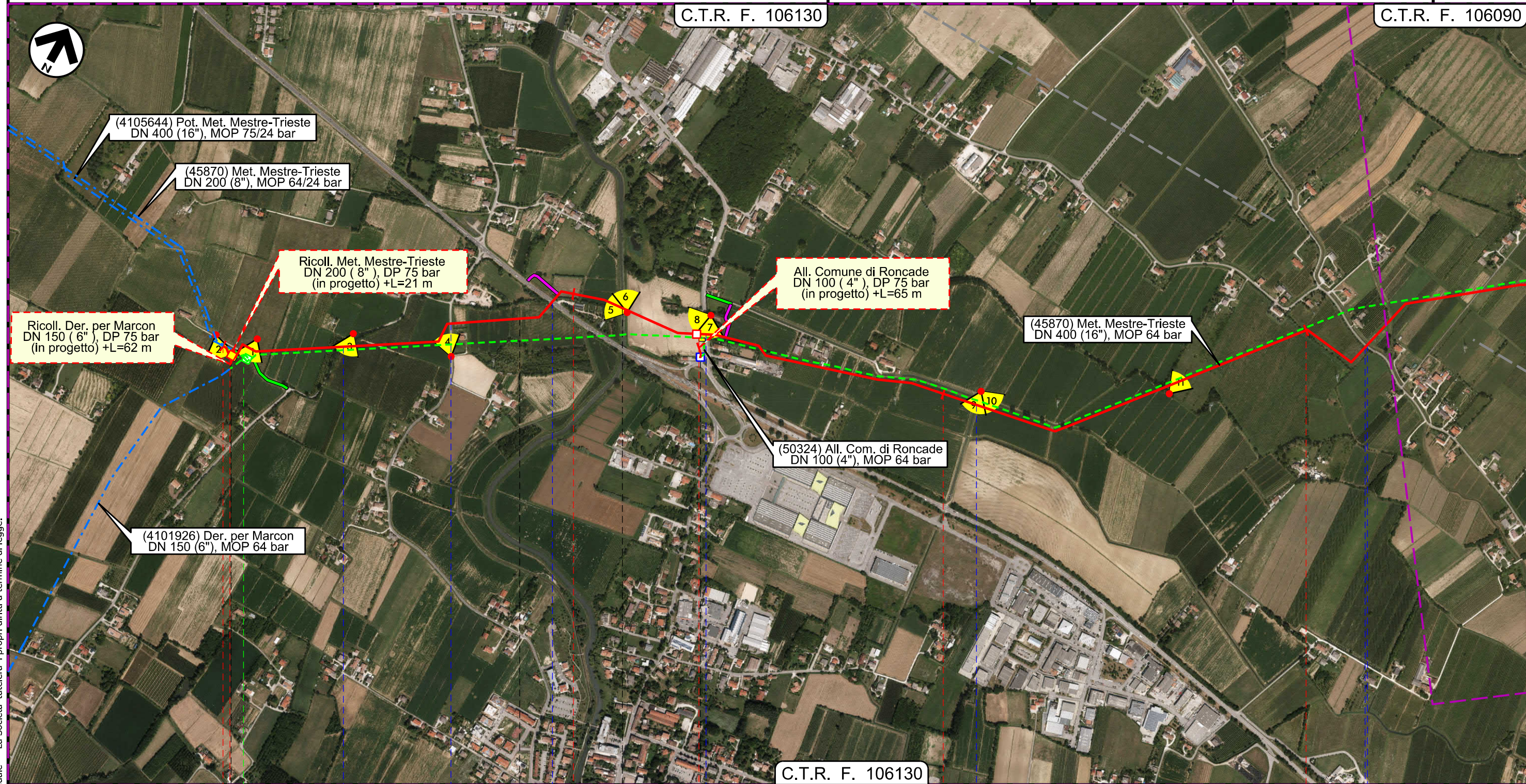

Il presente disegno e' di proprieta' aziendale - La Societa' tutela i propri diritti a termine di legge.

0	1	2	3
SILEA	RONCADE	SILEA	RONCADE
TREVISO			TREVISO
via Buel del Love	via Montiron	S. R. n 89	F. Musestre
		S. P. n 116	Scolo Fusanna
			Via Carboncine
			Scolo delle Carboncine

Met. Mestre - Trieste
tratto Silea - Gonars DN 400 (16"), DP 75 bar

Interferenze nel territorio

1	30/11/2017	EMISSIONE PER PERMESSI	L.GAUDENZI	G.MARINELLI	H.D.AIUDI
0	26/05/2017	EMISSIONE PER VERIFICA FATTIBILITA'	L.GAUDENZI	G.MARINELLI	H.D.AIUDI
INDICE	DATA	REVISIONI	ELABORATO	VERIFICATO	APPROVATO
			PROGETTISTA 		
			Dis.	10-DT-D-5201	
			Comm.	NR/17157	
			Rif.TFM: 011-PJM5-005-10-DT-D-5201		

Foglio
3
di 23
Scala
1:10000

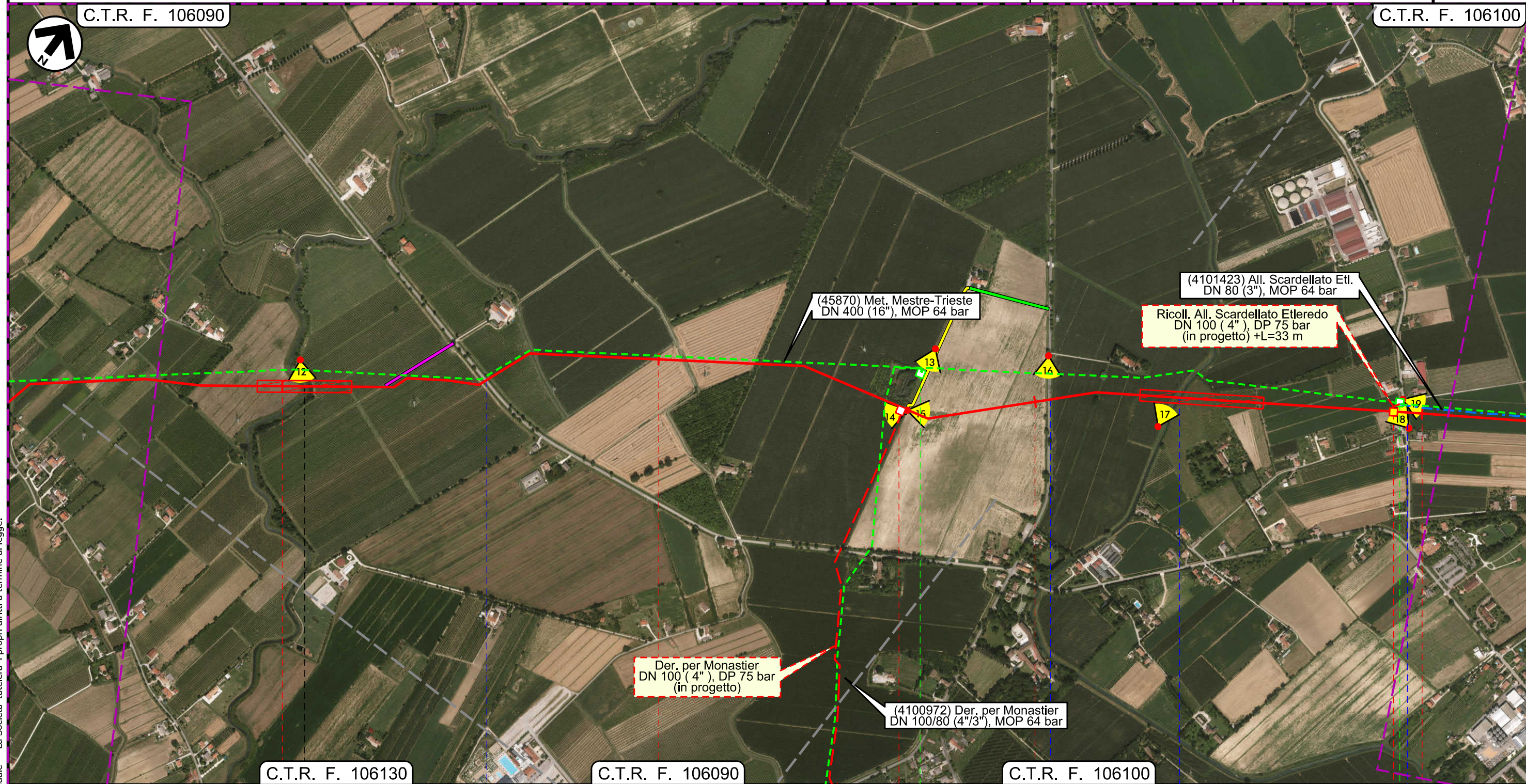

Il presente disegno e' di proprieta' aziendale - La Societa' tutela i propri diritti a termine di legge.

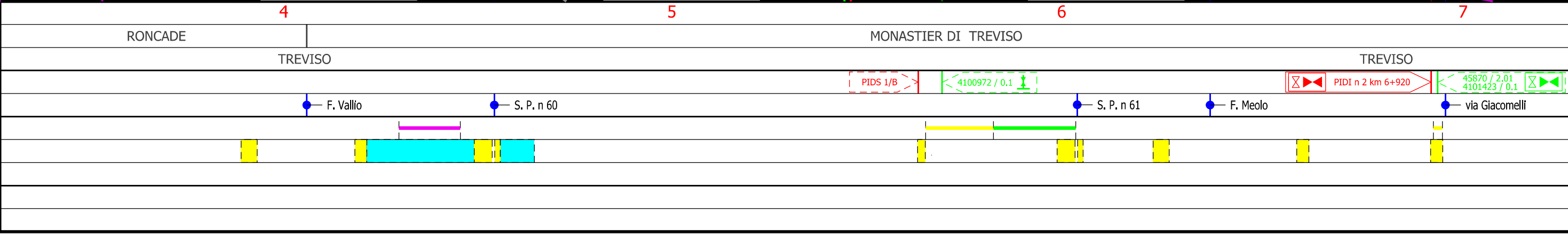

Met. Mestre - Trieste
 tratto Silea - Gonars DN 400 (16"), DP 75 bar

Interferenze nel territorio

1	30/11/2017	EMISSIONE PER PERMESSI	L.GAUDENZI	G.MARINELLI	H.D.AIUDI
0	26/05/2017	EMISSIONE PER VERIFICA FATTIBILITA'	L.GAUDENZI	G.MARINELLI	H.D.AIUDI
INDICE	DATA	REVISIONI	ELABORATO	VERIFICATO	APPROVATO
 SNAM RETE GAS			PROGETTISTA  techfem		
			Dis.	10-DT-D-5201	
			Comm.	NR/17157	

Foglio
4
 di 23
 Scala
 1:10000

C.T.R. F. 106100

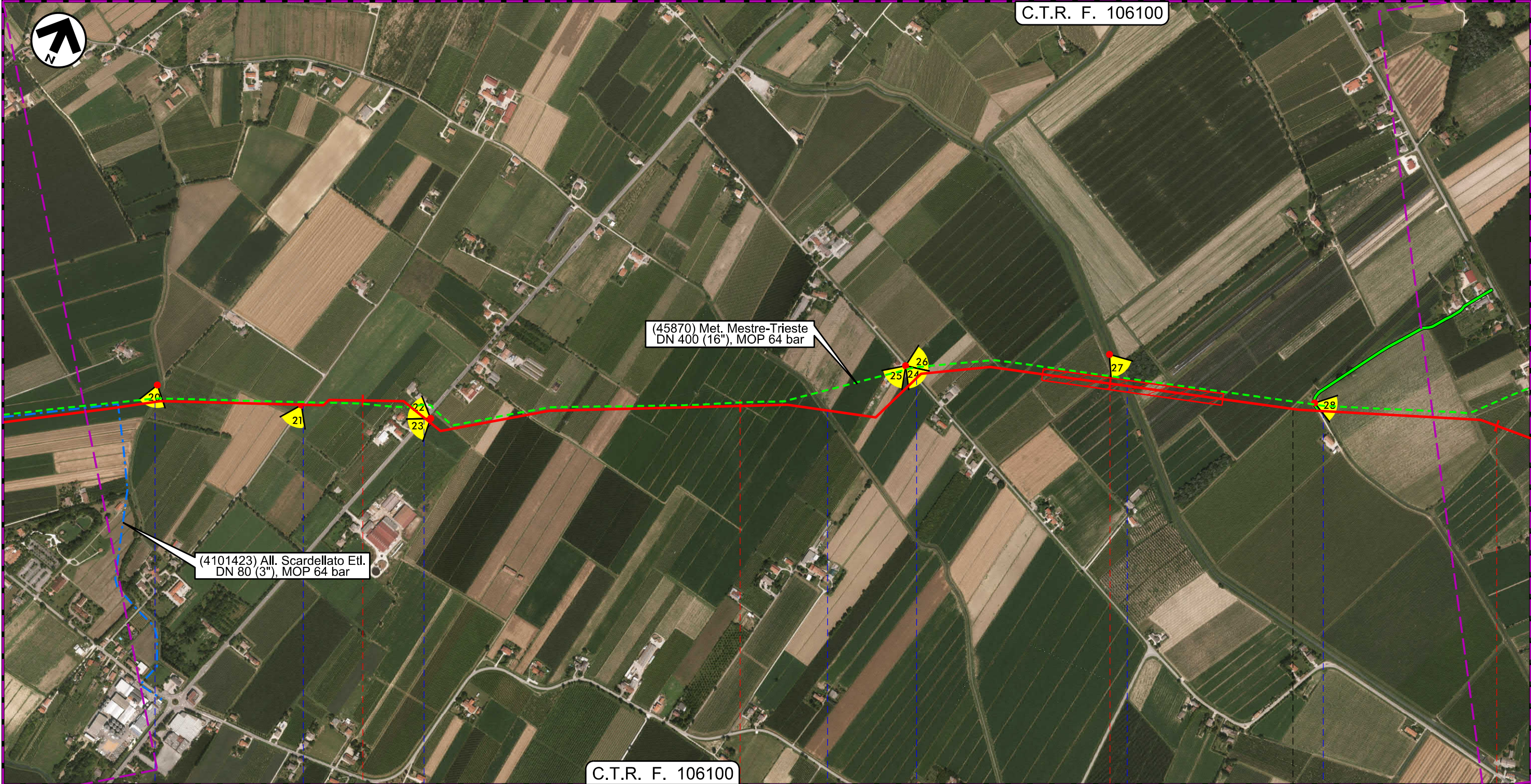

C.T.R. F. 106100

MONASTIER DI TREVISO
 TREVISO

MONASTIER DI TREVISO

ZENSON DI PIAVE

TREVISO

Scolo Preda —●— via Pozzetto —●— S. P. n 64 —●— C.le Palombo —●— Via Bosco —●— Fosso del Bosco —●— C.le Zenson —●— Scolo Fossolon

Il presente disegno e' di proprieta' aziendale - La Societa' tutelera' i propri diritti a termine di legge.

Met. Mestre - Trieste
 tratto Silea - Gonars DN 400 (16"), DP 75 bar

Interferenze nel territorio

1	30/11/2017	EMISSIONE PER PERMESSI	L.GAUDENZI	G.MARINELLI	H.D.AIUDI
0	26/05/2017	EMISSIONE PER VERIFICA FATTIBILITA'	L.GAUDENZI	G.MARINELLI	H.D.AIUDI
INDICE	DATA	REVISIONI	ELABORATO	VERIFICATO	APPROVATO
			PROGETTISTA 		
			Dis.	10-DT-D-5201	
			Comm.	NR/17157	
			Rif.TFM: 011-PJM5-005-10-DT-D-5201		

Foglio
5
 di 23
 Scala
 1:10000

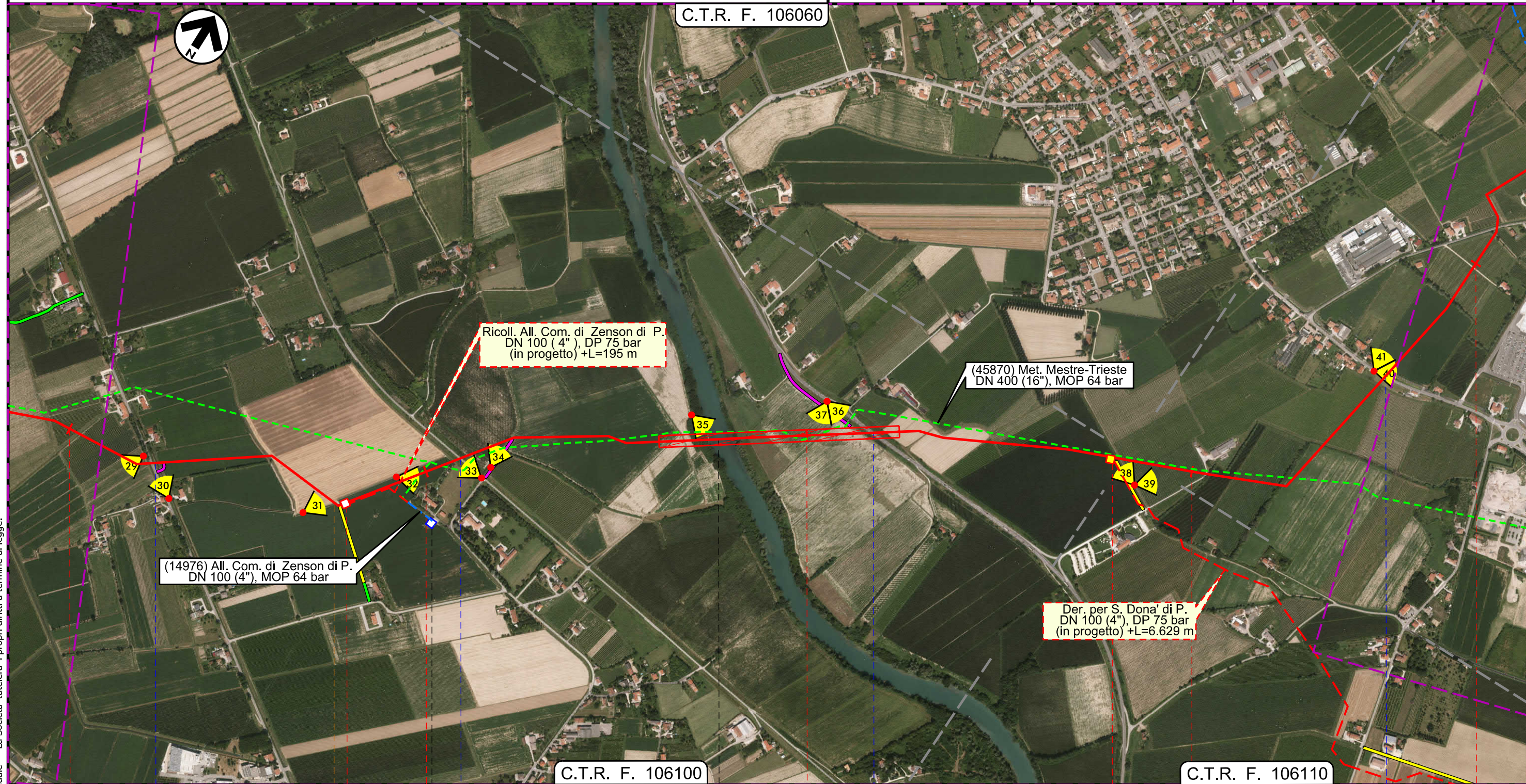

Il presente disegno e' di proprieta' aziendale - La Societa' tutela i propri diritti a termine di legge.

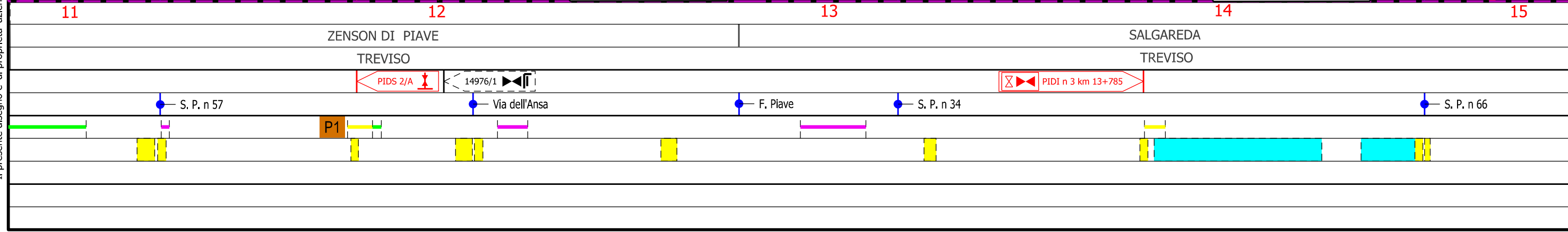

Met. Mestre - Trieste
tratto Silea - Gonars DN 400 (16"), DP 75 bar

Interferenze nel territorio

1	30/11/2017	EMISSIONE PER PERMESSI	L.GAUDENZI	G.MARINELLI	H.D.AIUDI
0	26/05/2017	EMISSIONE PER VERIFICA FATTIBILITA'	L.GAUDENZI	G.MARINELLI	H.D.AIUDI
INDICE	DATA	REVISIONI	ELABORATO	VERIFICATO	APPROVATO
			PROGETTISTA 		
			Dis.	10-DT-D-5201	
			Comm.	NR/17157	
			Rif.TFM: 011-PJM5-005-10-DT-D-5201		

Foglio
6
di 23
Scala
1:10000

C.T.R. F. 106070

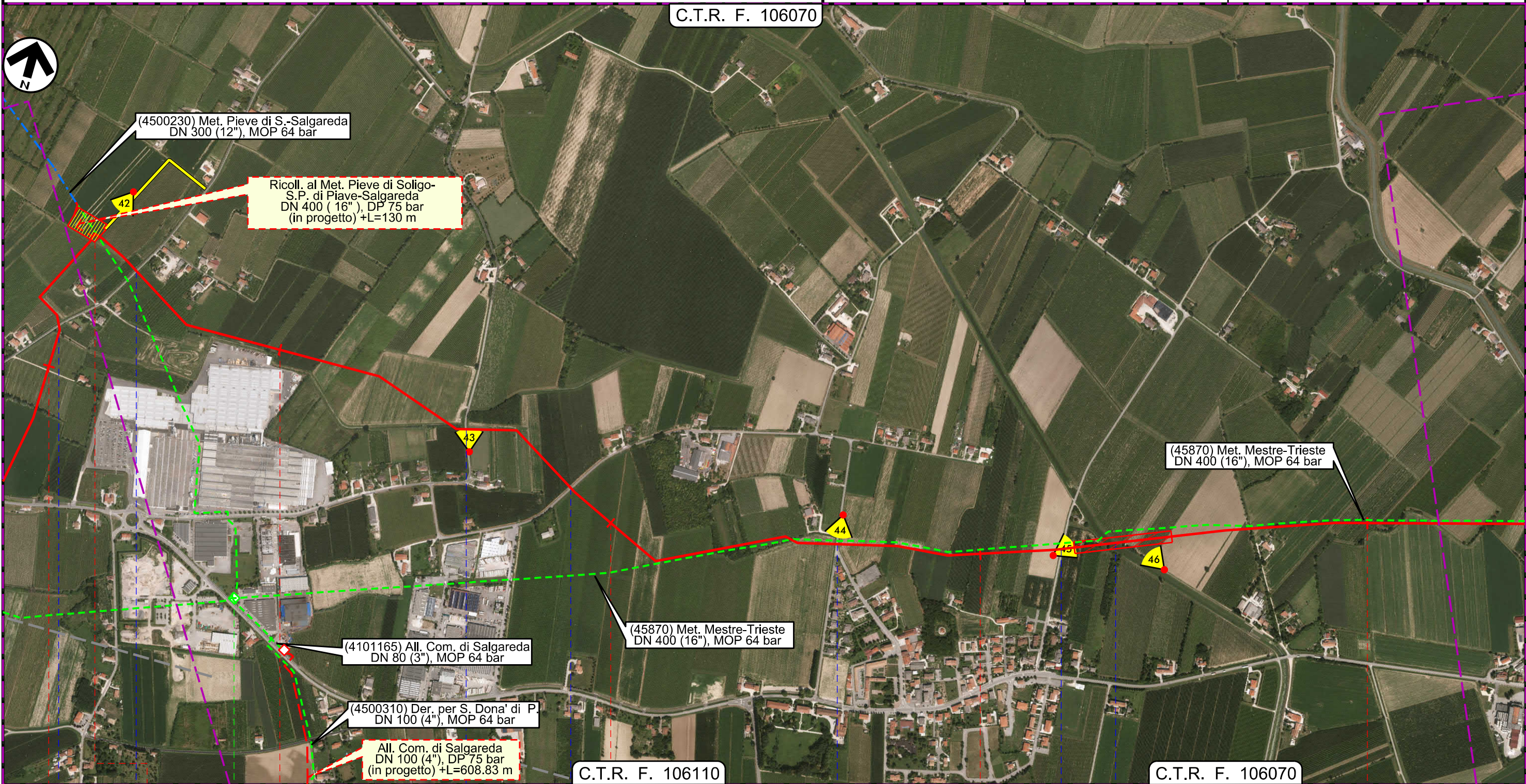

C.T.R. F. 106110

C.T.R. F. 106070

15 16 17 18 19

SALGAREDA

SALGAREDA

TREVISO

TREVISO

Staz. L / R pig di Salgareda

PIDI-TC n 4 km 15+415

4500310 / 1 45870 / 3 4500230 / 1

Via Gattole

Via Pizzocchera Salgareda

Via Pizzocchera Campodipietra

Via Pizzocchera Campodipietra

Via degli Alpini

C.le Grassaga

Il presente disegno e' di proprieta' aziendale - La Societa' tutela i propri diritti a termine di legge.

Met. Mestre - Trieste
 tratto Silea - Gonars DN 400 (16"), DP 75 bar

Interferenze nel territorio

1	30/11/2017	EMISSIONE PER PERMESSI	L.GAUDENZI	G.MARINELLI	H.D.AIUDI
0	26/05/2017	EMISSIONE PER VERIFICA FATTIBILITA'	L.GAUDENZI	G.MARINELLI	H.D.AIUDI
INDICE	DATA	REVISIONI	ELABORATO	VERIFICATO	APPROVATO
 SNAM RETE GAS			PROGETTISTA  techfem		
			Dis.	10-DT-D-5201	
			Comm.	NR/17157	
			Rif.TFM: 011-PJM5-005-10-DT-D-5201		

Foglio
7
 di 23
 Scala
 1:10000

C.T.R. F. 106070

C.T.R. F. 106080

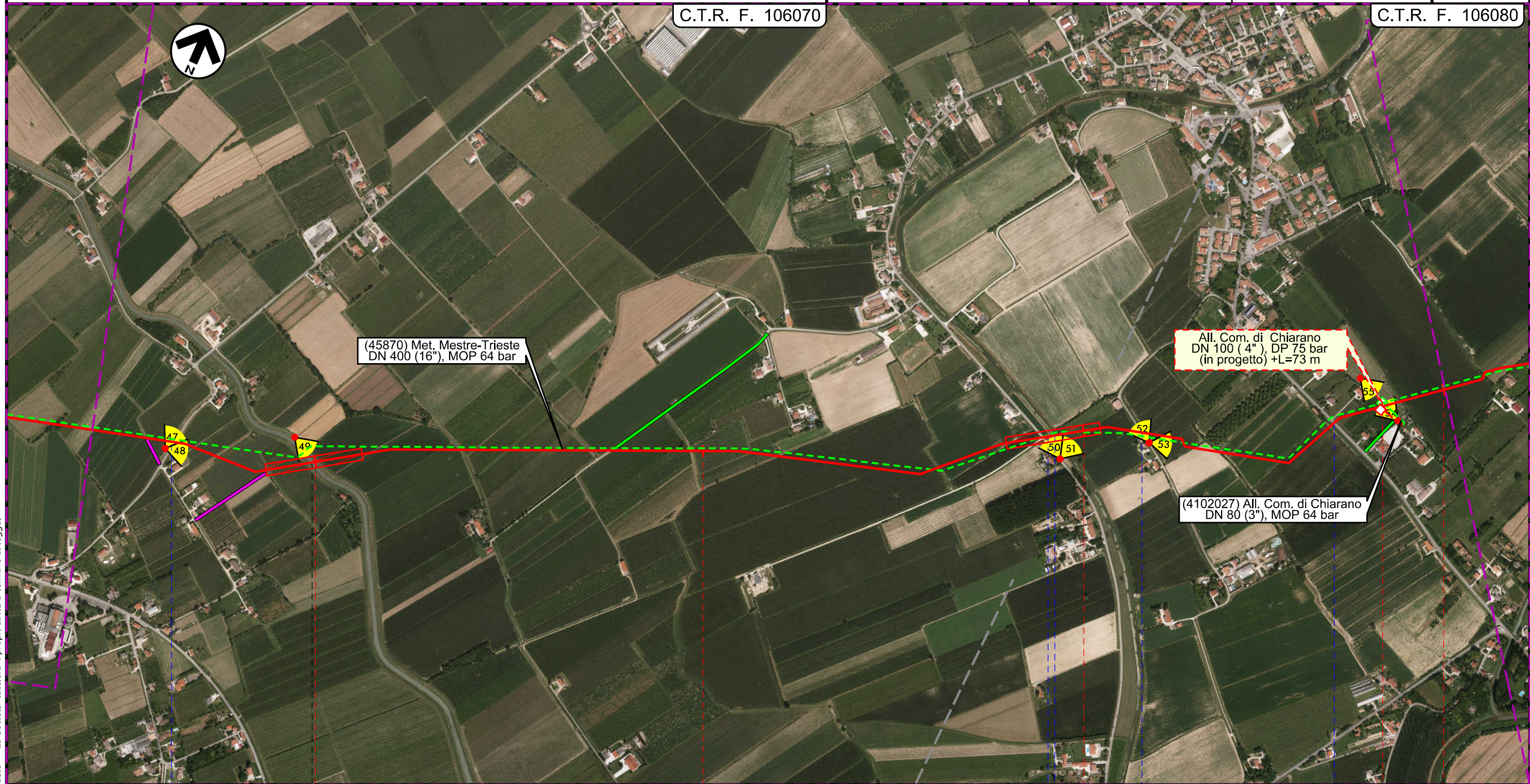

20

21

22

23

SALGAREDA
 TREVISO

CHIARANO
 TREVISO

S.P. n.117 C.le Bidoggia

via Dosa di Sotto C.le Plavon via Borotta

 4102027 / 1  PIDA 4/A

S. P. n 54



Il presente disegno e' di proprieta' aziendale - La Societa' tutelera' i propri diritti a termine di legge.

Met. Mestre - Trieste
 tratto Silea - Gonars DN 400 (16"), DP 75 bar

Interferenze nel territorio

1	30/11/2017	EMISSIONE PER PERMESSI	L.GAUDENZI	G.MARINELLI	H.D.AIUDI
0	26/05/2017	EMISSIONE PER VERIFICA FATTIBILITA'	L.GAUDENZI	G.MARINELLI	H.D.AIUDI
INDICE	DATA	REVISIONI	ELABORATO	VERIFICATO	APPROVATO
 SNAM RETE GAS			PROGETTISTA  techfem Rif.TFM: 011-PJM5-005-10-DT-D-5201		
			Dis.	10-DT-D-5201	
			Comm.	NR/17157	

Foglio
8
 di 23
 Scala
 1:10000

C.T.R. F. 106080

C.T.R. F. 106040

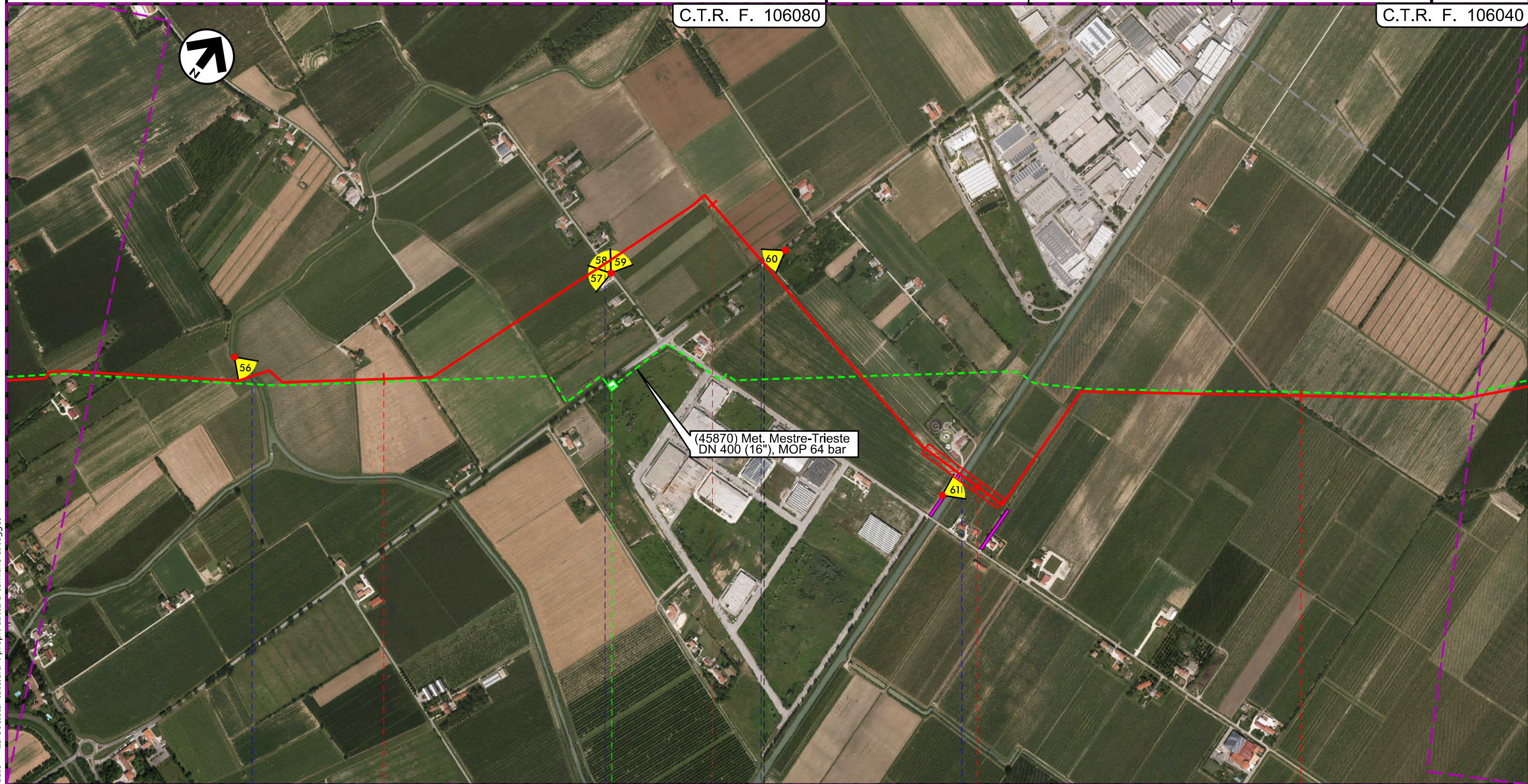

CHIARANO
 TREVISO

MOTTA DI LIVENZA
 TREVISO

● Scolo Magnandola

● via Palù Canale Calnova ● S. P. n 53

● C.le Brian

45870 / 4

Il presente disegno e' di proprieta' aziendale - La Societa' tutela i propri diritti a termine di legge.

Met. Mestre - Trieste
tratto Silea - Gonars DN 400 (16"), DP 75 bar

Interferenze nel territorio

1	30/11/2017	EMISSIONE PER PERMESSI	L.GAUDENZI	G.MARINELLI	H.D.AIUDI
0	26/05/2017	EMISSIONE PER VERIFICA FATTIBILITA'	L.GAUDENZI	G.MARINELLI	H.D.AIUDI
INDICE	DATA	REVISIONI	ELABORATO	VERIFICATO	APPROVATO
			PROGETTISTA 		
			Dis.	10-DT-D-5201	
			Comm.	NR/17157	
			Rif.TFM: 011-PJM5-005-10-DT-D-5201		

Foglio
9
di 23
Scala
1:10000

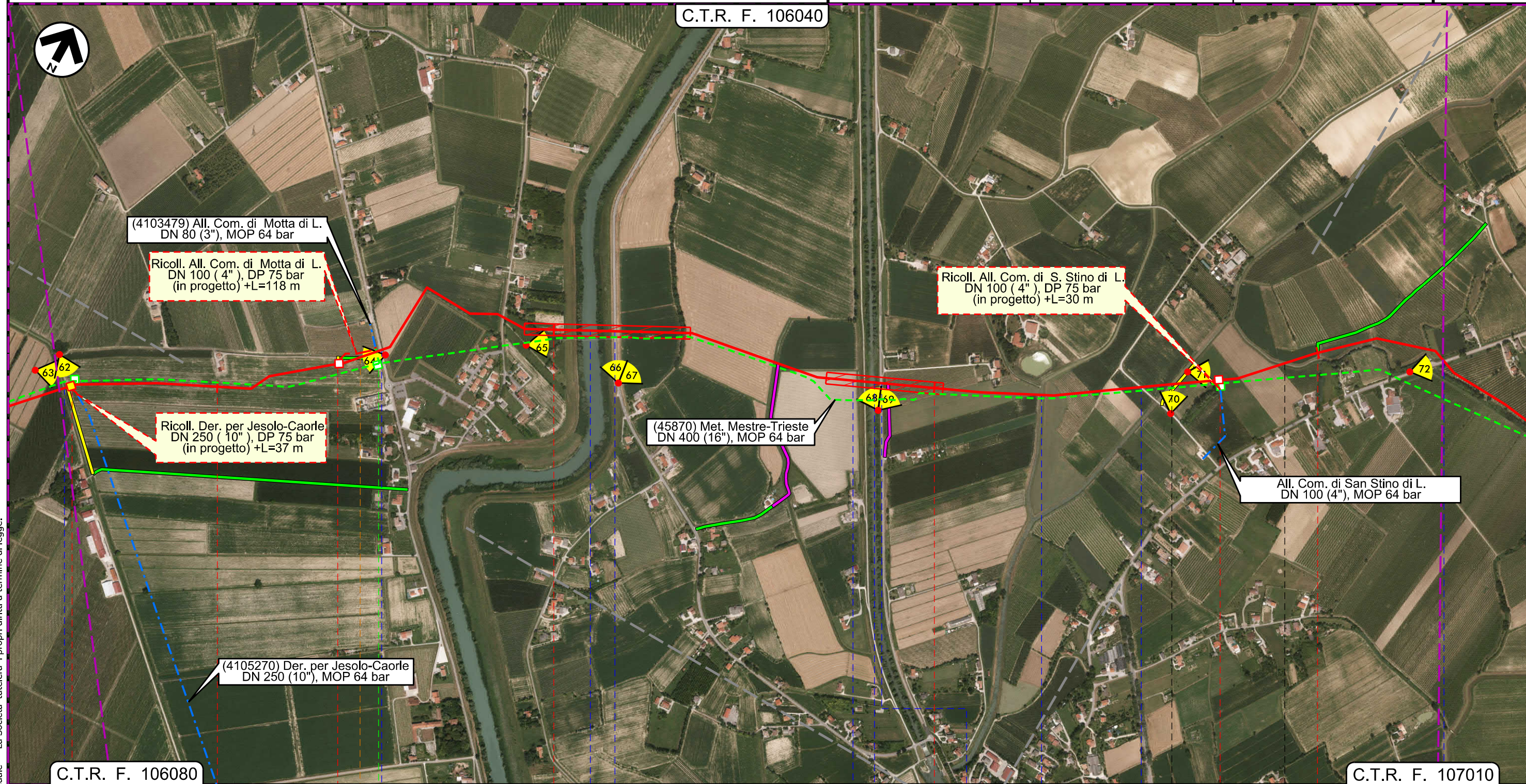

Il presente disegno e' di proprieta' aziendale - La Societa' tutela i propri diritti a termine di legge.

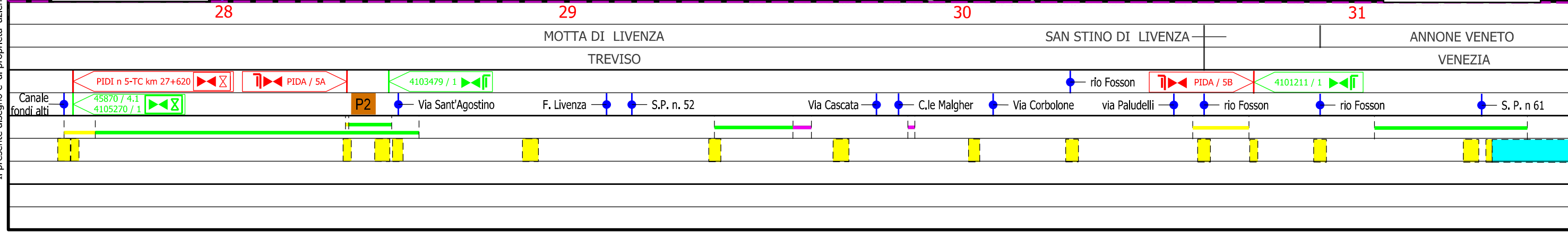

Met. Mestre - Trieste
 tratto Silea - Gonars DN 400 (16"), DP 75 bar

Interferenze nel territorio

1	30/11/2017	EMISSIONE PER PERMESSI	L.GAUDENZI	G.MARINELLI	H.D.AIUDI
0	26/05/2017	EMISSIONE PER VERIFICA FATTIBILITA'	L.GAUDENZI	G.MARINELLI	H.D.AIUDI
INDICE	DATA	REVISIONI	ELABORATO	VERIFICATO	APPROVATO
			PROGETTISTA 		
			Dis.	10-DT-D-5201	
			Comm.	NR/17157	
			Rif.TFM: 011-PJM5-005-10-DT-D-5201		

Foglio
10
 di 23
 Scala
 1:10000

C.T.R. F. 107010

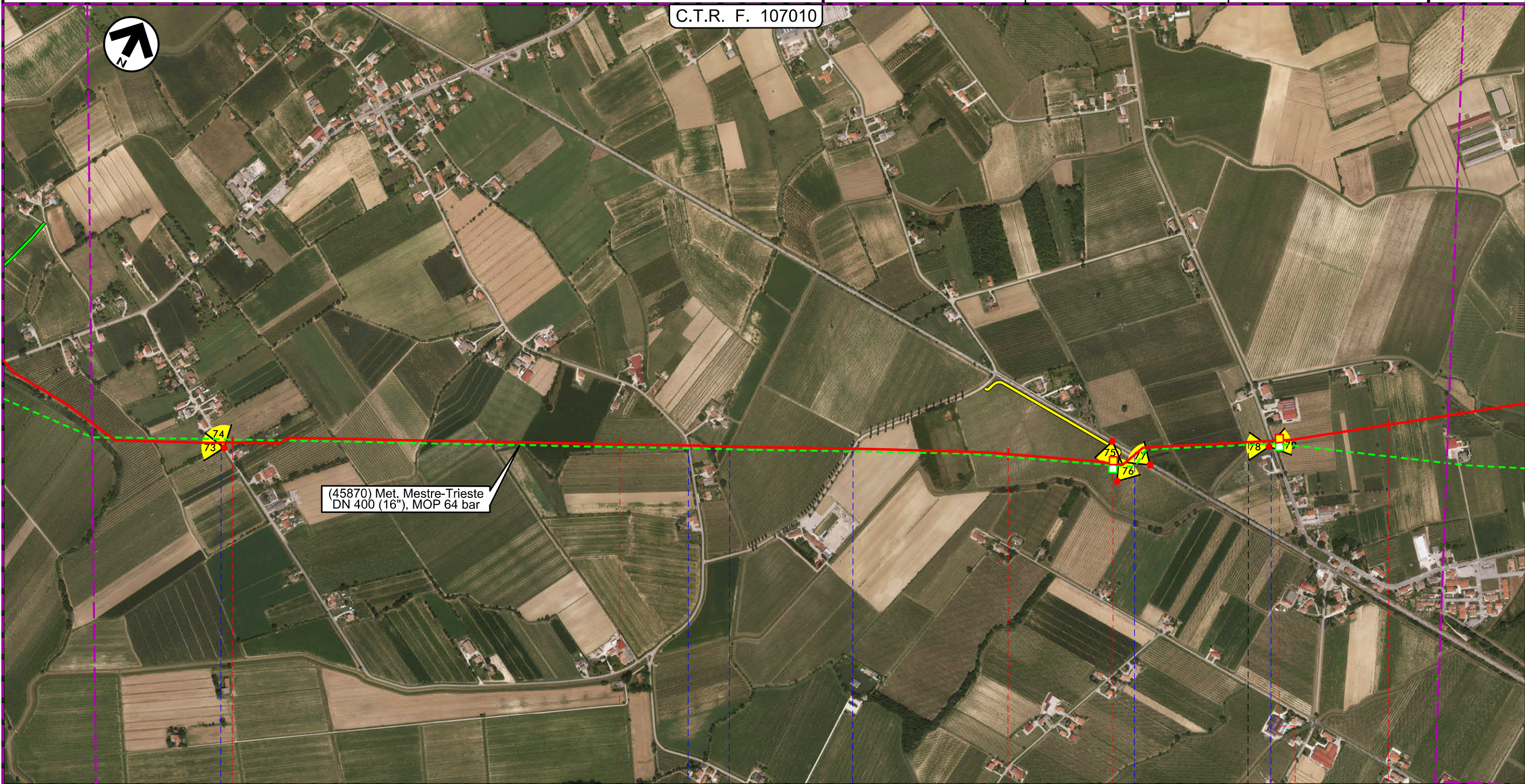

32	33	34	35
ANNONE VENETO		PRAMAGGIORE	
VENEZIA		VENEZIA	

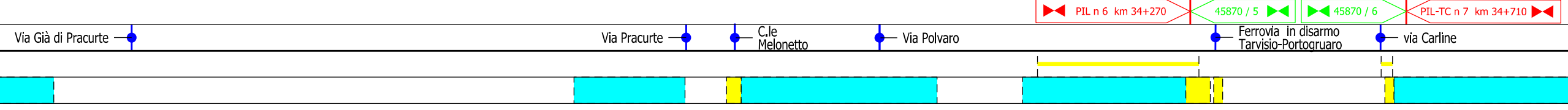

Il presente disegno e' di proprieta' aziendale - La Societa' tutela i propri diritti a termine di legge.

Met. Mestre - Trieste
 tratto Silea - Gonars DN 400 (16"), DP 75 bar

Interferenze nel territorio

1	30/11/2017	EMISSIONE PER PERMESSI	L.GAUDENZI	G.MARINELLI	H.D.AIUDI
0	26/05/2017	EMISSIONE PER VERIFICA FATTIBILITA'	L.GAUDENZI	G.MARINELLI	H.D.AIUDI
INDICE	DATA	REVISIONI	ELABORATO	VERIFICATO	APPROVATO
			PROGETTISTA 		
			Dis.	10-DT-D-5201	
			Comm.	NR/17157	
			Rif.TFM: 011-PJM5-005-10-DT-D-5201		

Foglio
11
 di 23
 Scala
 1:10000

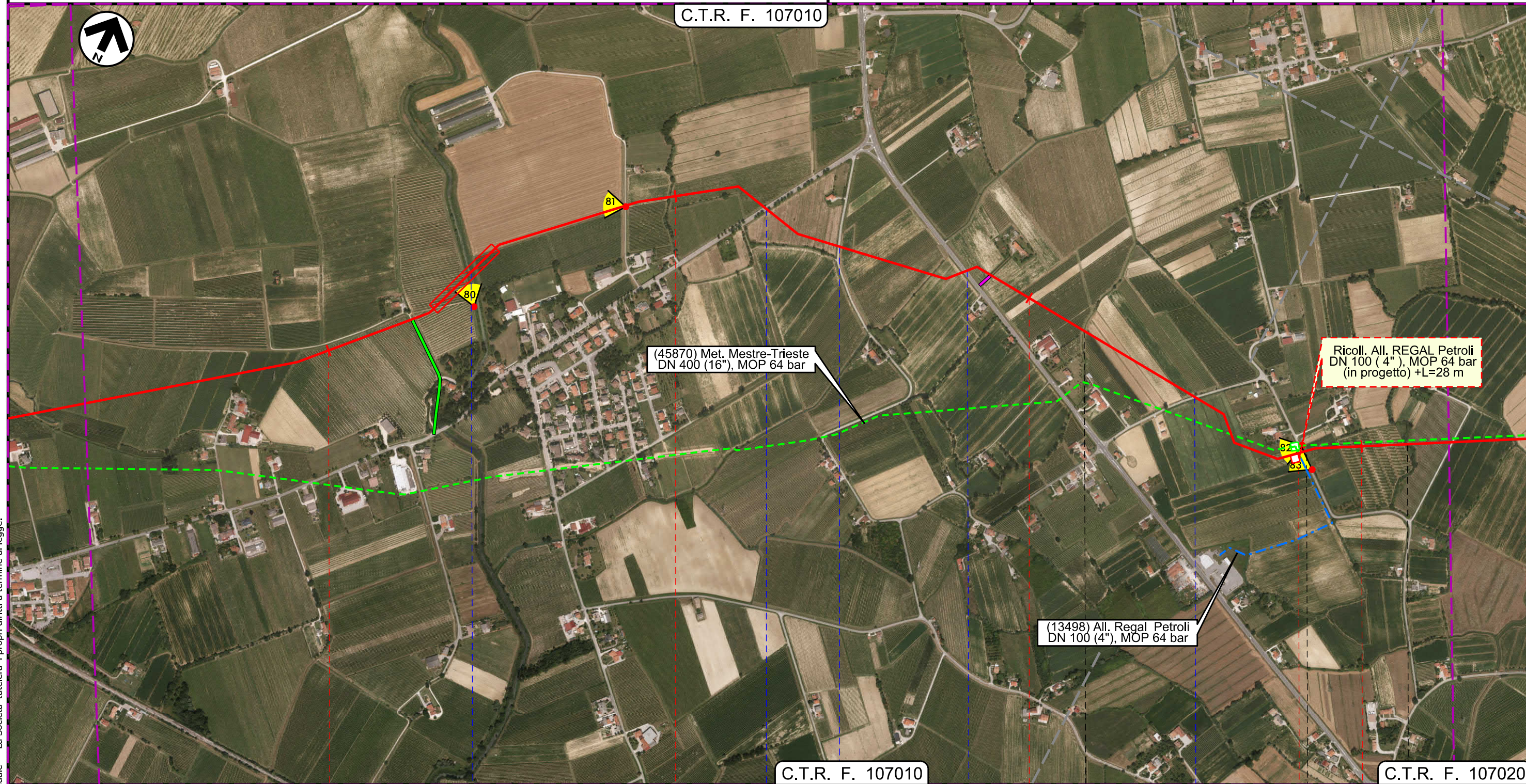

Il presente disegno e' di proprieta' aziendale - La Societa' tutelera' i propri diritti a termine di legge.

36	37	38	39
PRAMAGGIORE VENEZIA		PORTOGRUARO PRAMAGGIORE PORTOGRUARO VENEZIA	
● F. Loncon		● S. P. n 60 ● Via della Pietra ● S. R. n 53	
		● via S. Biagio ● via Comugne	

Met. Mestre - Trieste
 tratto Silea - Gonars DN 400 (16"), DP 75 bar

Interferenze nel territorio

1	30/11/2017	EMISSIONE PER PERMESSI	L.GAUDENZI	G.MARINELLI	H.D.AIUDI
0	26/05/2017	EMISSIONE PER VERIFICA FATTIBILITA'	L.GAUDENZI	G.MARINELLI	H.D.AIUDI
INDICE	DATA	REVISIONI	ELABORATO	VERIFICATO	APPROVATO
			PROGETTISTA 		
			Dis.	10-DT-D-5201	
			Comm.	NR/17157	
			Rif.TFM: 011-PJM5-005-10-DT-D-5201		

Foglio
12
 di 23
 Scala
 1:10000

C.T.R. F. 086140

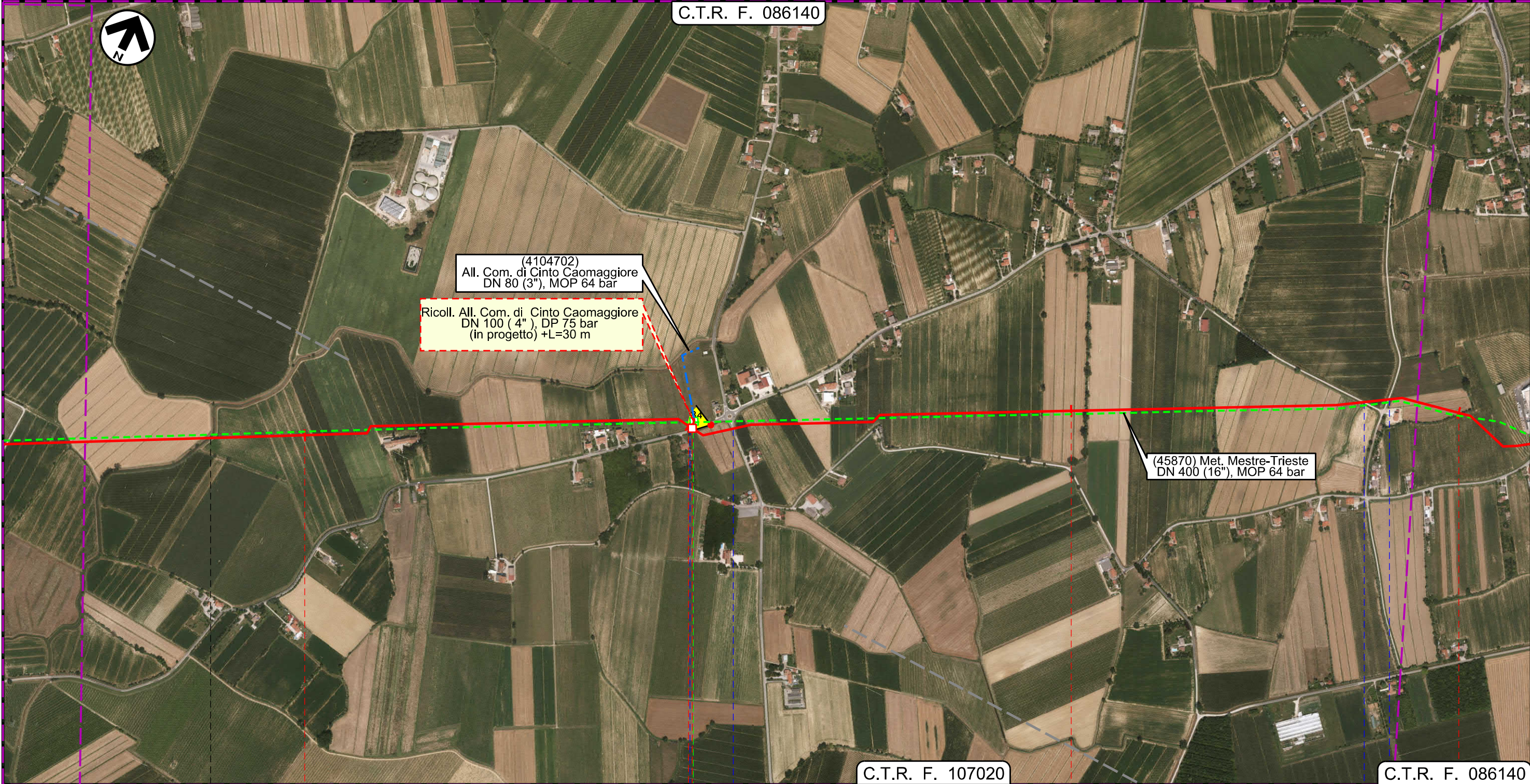

C.T.R. F. 107020

C.T.R. F. 086140

40		41		42		43	
PORTOGRUARO		CINTO CAOMAGGIORE		CINTO CAOMAGGIORE		VENEZIA	
VENEZIA		VENEZIA		VENEZIA		VENEZIA	
F. Lison		PIDA 7/B		4104702 / 1		Via Venezia	
		Via Venezia		Via Bandida		via S. Gaetano — Via Bravin	

Il presente disegno e' di proprieta' aziendale - La Societa' tutela i propri diritti a termine di legge.

Met. Mestre - Trieste
 tratto Silea - Gonars DN 400 (16"), DP 75 bar

Interferenze nel territorio

1	30/11/2017	EMISSIONE PER PERMESSI	L.GAUDENZI	G.MARINELLI	H.D.AIUDI
0	26/05/2017	EMISSIONE PER VERIFICA FATTIBILITA'	L.GAUDENZI	G.MARINELLI	H.D.AIUDI
INDICE	DATA	REVISIONI	ELABORATO	VERIFICATO	APPROVATO
			PROGETTISTA 		
			Dis.	10-DT-D-5201	
			Comm.	NR/17157	
			Rif.TFM: 011-PJM5-005-10-DT-D-5201		

Foglio
13
 di 23
 Scala
 1:10000

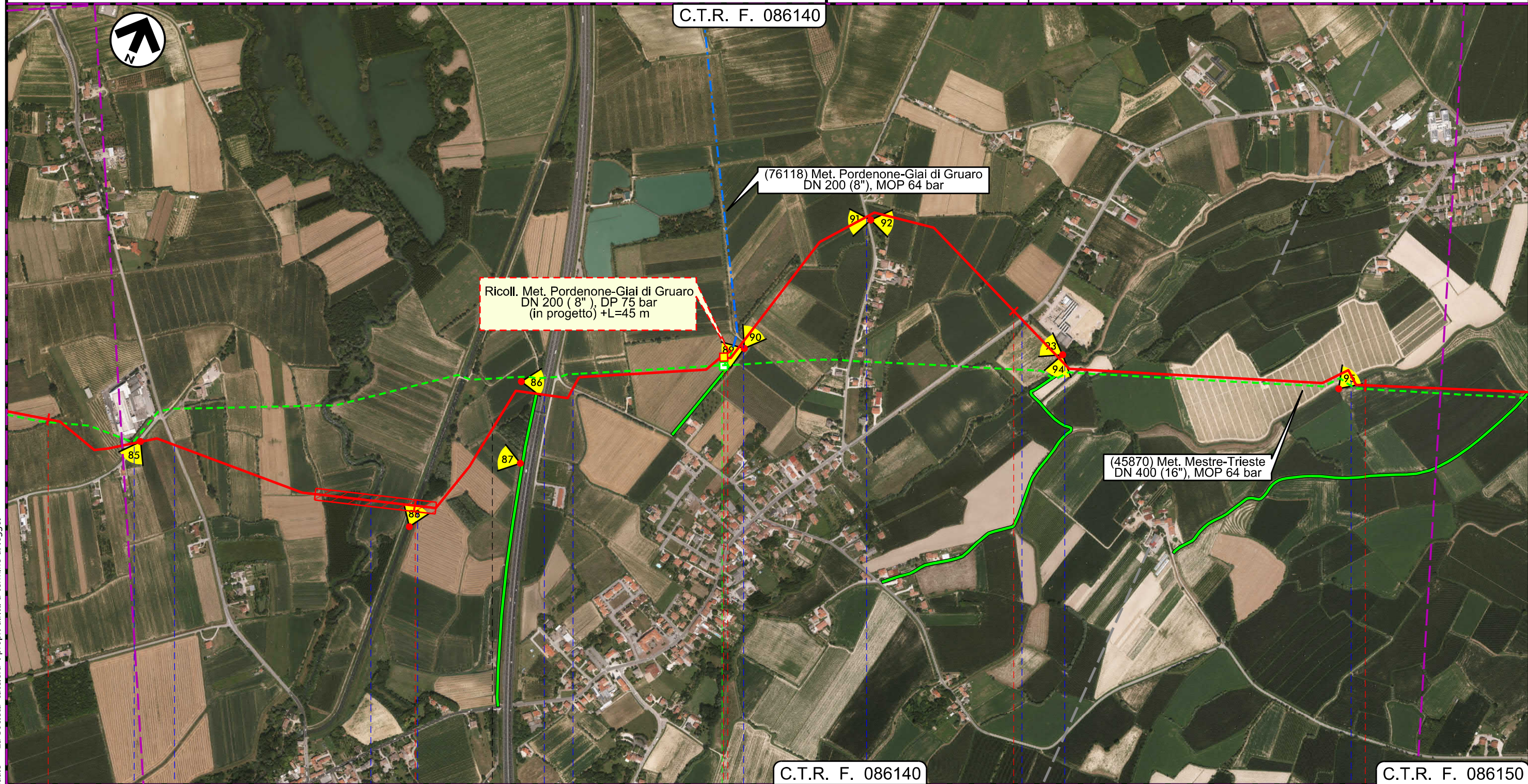

Il presente disegno e' di proprieta' aziendale - La Societa' tutela i propri diritti a termine di legge.

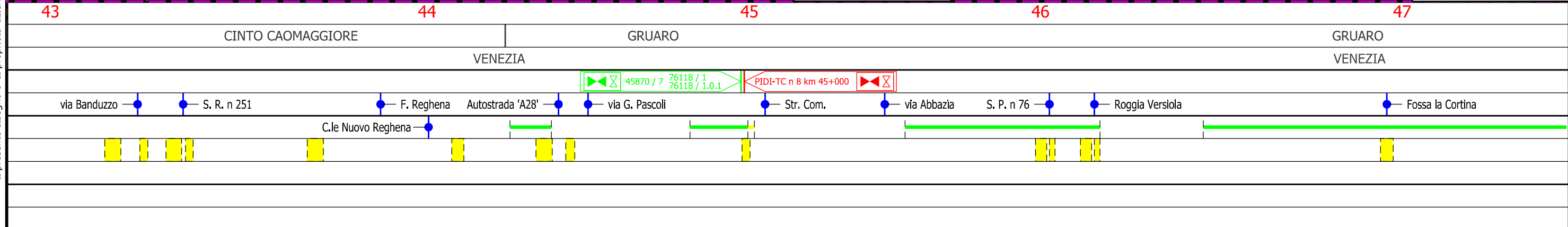

Met. Mestre - Trieste
 tratto Silea - Gonars DN 400 (16"), DP 75 bar

Interferenze nel territorio

1	30/11/2017	EMISSIONE PER PERMESSI	L.GAUDENZI	G.MARINELLI	H.D.AIUDI
0	26/05/2017	EMISSIONE PER VERIFICA FATTIBILITA'	L.GAUDENZI	G.MARINELLI	H.D.AIUDI
INDICE	DATA	REVISIONI	ELABORATO	VERIFICATO	APPROVATO
			PROGETTISTA 		
			Dis.	10-DT-D-5201	
			Comm.	NR/17157	
			Rif.TFM: 011-PJM5-005-10-DT-D-5201		

Foglio
14
 di 23
 Scala
 1:10000

C.T.R. F. 086150

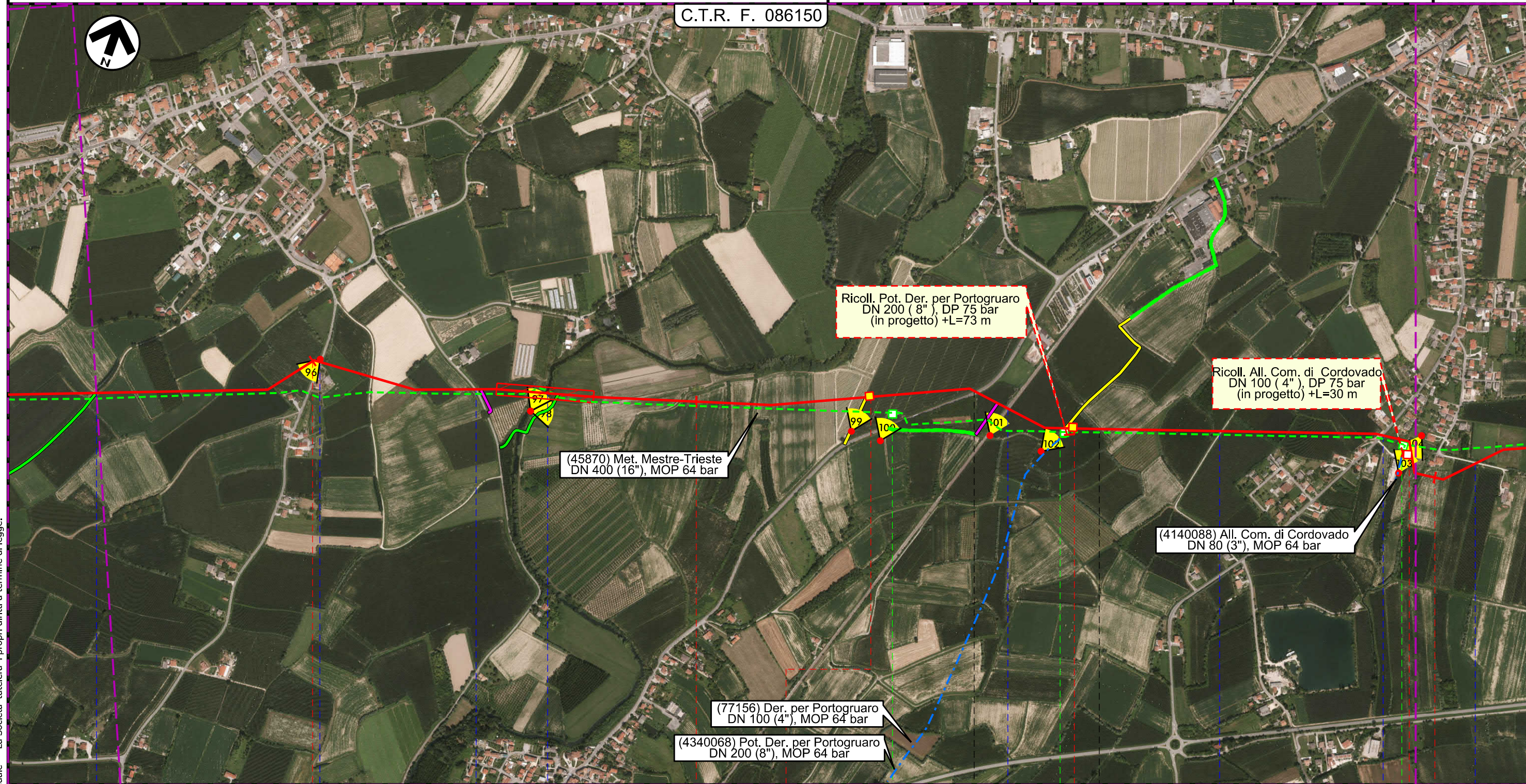

Il presente disegno e' di proprieta' aziendale - La Societa' tutela i propri diritti a termine di legge.

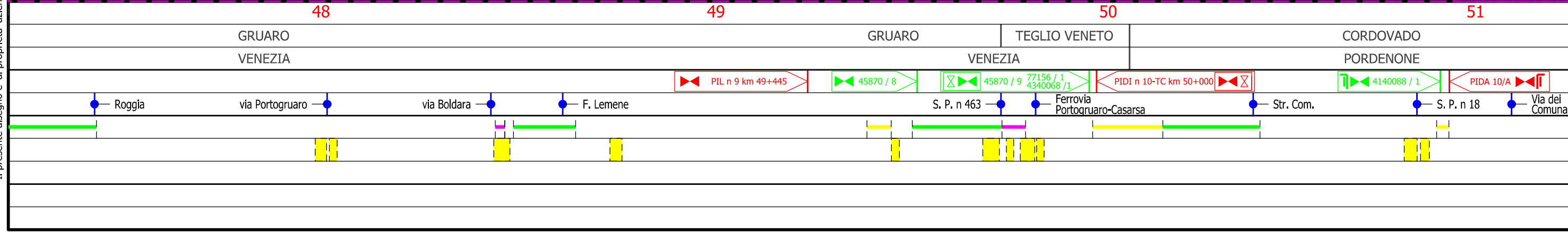

Met. Mestre - Trieste
 tratto Silea - Gonars DN 400 (16"), DP 75 bar

Interferenze nel territorio

1	30/11/2017	EMISSIONE PER PERMESSI	L.GAUDENZI	G.MARINELLI	H.D.AIUDI
0	26/05/2017	EMISSIONE PER VERIFICA FATTIBILITA'	L.GAUDENZI	G.MARINELLI	H.D.AIUDI
INDICE	DATA	REVISIONI	ELABORATO	VERIFICATO	APPROVATO
			PROGETTISTA  Rif.TFM: 011-PJM5-005-10-DT-D-5201		
			Dis.	10-DT-D-5201	
			Comm.	NR/17157	

Foglio
15
 di 23
 Scala
 1:10000



51 52 53 54

CORDOVADO
 PORDENONE

MORSANO AL TAGLIAMENTO
 PORDENONE

Via Vilunghi — Str. Com. — Via Bevedere — Roggia Belvedere — via Belvedere Centro — C.le Taglio Nuovo — via Pars — C.le Palu' — Roggia Vidimana

P3

Il presente disegno e' di proprieta' aziendale - La Societa' tutelera' i propri diritti a termine di legge.

Met. Mestre - Trieste
 tratto Silea - Gonars DN 400 (16"), DP 75 bar

Interferenze nel territorio

1	30/11/2017	EMISSIONE PER PERMESSI	L.GAUDENZI	G.MARINELLI	H.D.AIUDI
0	26/05/2017	EMISSIONE PER VERIFICA FATTIBILITA'	L.GAUDENZI	G.MARINELLI	H.D.AIUDI
INDICE	DATA	REVISIONI			
		ELABORATO	VERIFICATO	APPROVATO	
 SNAM RETE GAS		PROGETTISTA  techfem		Dis. 10-DT-D-5201 Comm. NR/17157	
		Rif.TFM: 011-PJM5-005-10-DT-D-5201		Scala 1:10000	

Foglio
16
 di 23
 Scala
 1:10000

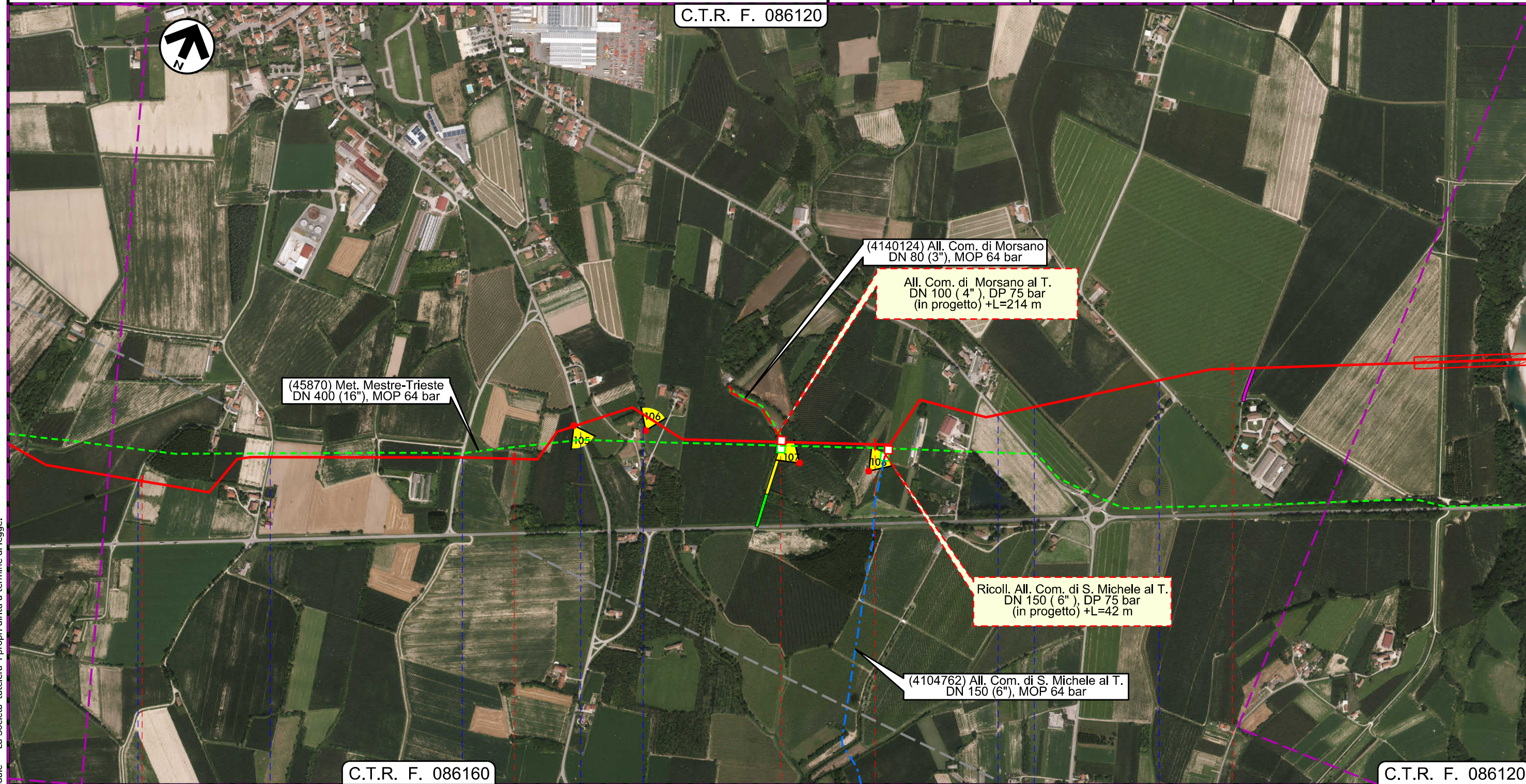

Il presente disegno e' di proprieta' aziendale - La Societa' tutelera' i propri diritti a termine di legge.

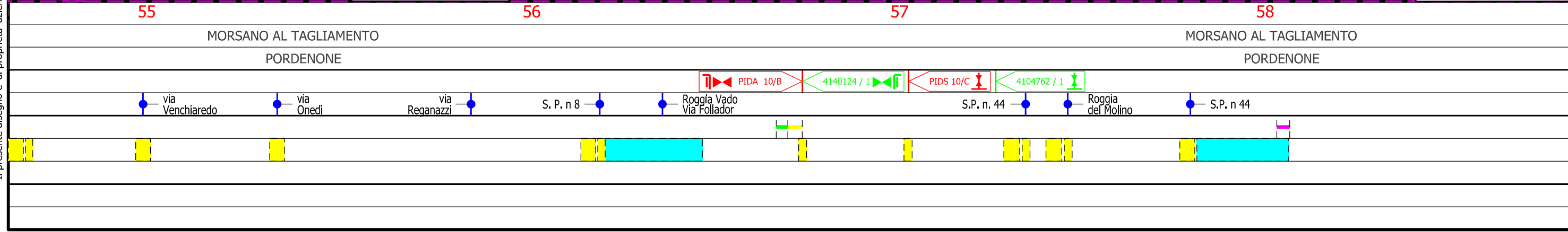

Met. Mestre - Trieste
 tratto Silea - Gonars DN 400 (16"), DP 75 bar

Interferenze nel territorio

1	30/11/2017	EMISSIONE PER PERMESSI	L.GAUDENZI	G.MARINELLI	H.D.AIUDI
0	26/05/2017	EMISSIONE PER VERIFICA FATTIBILITA'	L.GAUDENZI	G.MARINELLI	H.D.AIUDI
INDICE	DATA	REVISIONI	ELABORATO	VERIFICATO	APPROVATO
			PROGETTISTA 		
			Dis.	10-DT-D-5201	
			Comm.	NR/17157	

Foglio
17
 di 23
 Scala
 1:10000

C.T.R. F. 086120

C.T.R. F. 087090

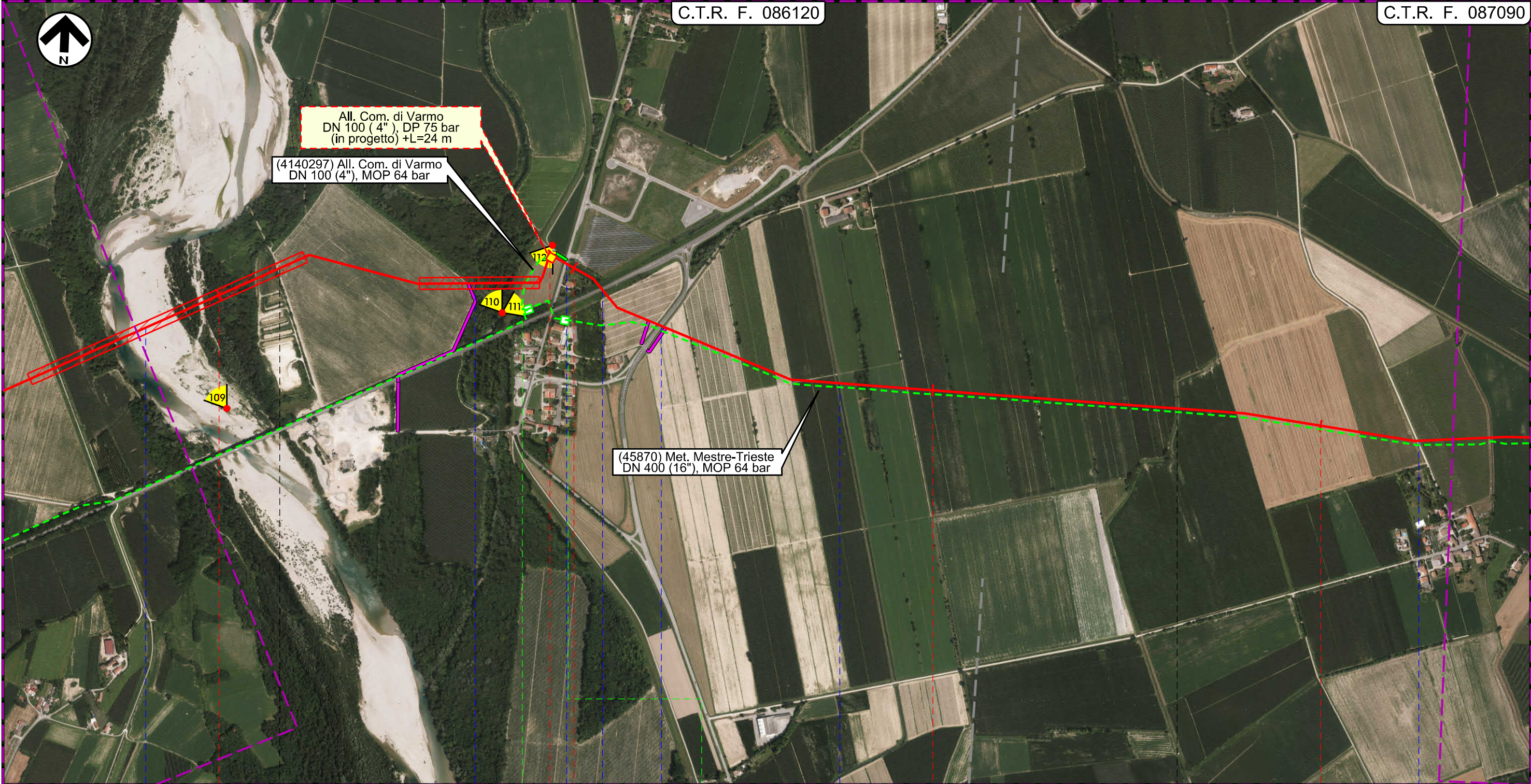

Il presente disegno e' di proprieta' aziendale - La Societa' tutela i propri diritti a termine di legge.

59		60			61		62	
MORSANO AL TAGLIAMENTO		VARMO					RIVIGNANO-TEOR	
PORDENONE		UDINE					UDINE	
F. Tagliamento		F. Varmo			S.P. n 39		S. P. n 95	
		S. P. n 39			Collettore Orientale		Fosso Cragnut	
							Str. Com.	

Met. Mestre - Trieste
 tratto Silea - Gonars DN 400 (16"), DP 75 bar

Interferenze nel territorio

1	30/11/2017	EMISSIONE PER PERMESSI	L.GAUDENZI	G.MARINELLI	H.D.AIUDI
0	26/05/2017	EMISSIONE PER VERIFICA FATTIBILITA'	L.GAUDENZI	G.MARINELLI	H.D.AIUDI
INDICE	DATA	REVISIONI	ELABORATO	VERIFICATO	APPROVATO
			PROGETTISTA 		
			Dis.	10-DT-D-5201	
			Comm.	NR/17157	
			Rif.TFM: 011-PJM5-005-10-DT-D-5201		

Foglio
18
 di 23
 Scala
 1:10000

C.T.R. F. 087090



Il presente disegno e' di proprieta' aziendale - La Societa' tutela i propri diritti a termine di legge.

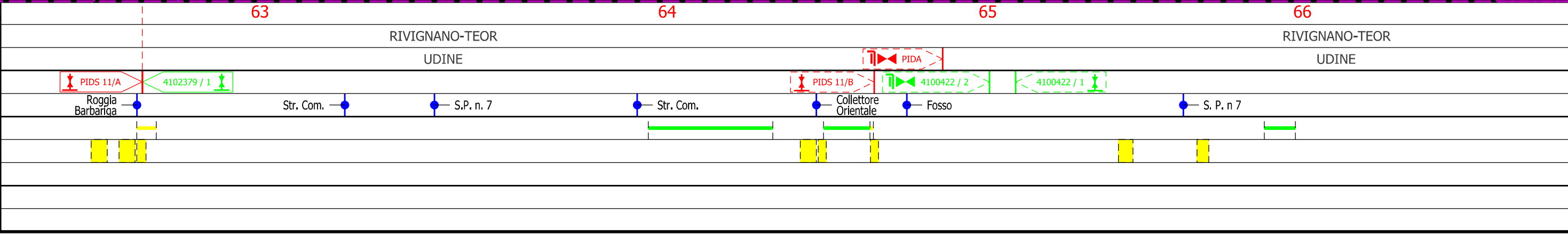

Met. Mestre - Trieste
 tratto Silea - Gonars DN 400 (16"), DP 75 bar

Interferenze nel territorio

1	30/11/2017	EMISSIONE PER PERMESSI	L.GAUDENZI	G.MARINELLI	H.D.AIUDI
0	26/05/2017	EMISSIONE PER VERIFICA FATTIBILITA'	L.GAUDENZI	G.MARINELLI	H.D.AIUDI
INDICE	DATA	REVISIONI	ELABORATO	VERIFICATO	APPROVATO
			PROGETTISTA 		
			Dis.	10-DT-D-5201	
			Comm.	NR/17157	
Rif.TFM: 011-PJM5-005-10-DT-D-5201			Scala 1:10000		

Foglio
19
 di 23
 Scala
 1:10000

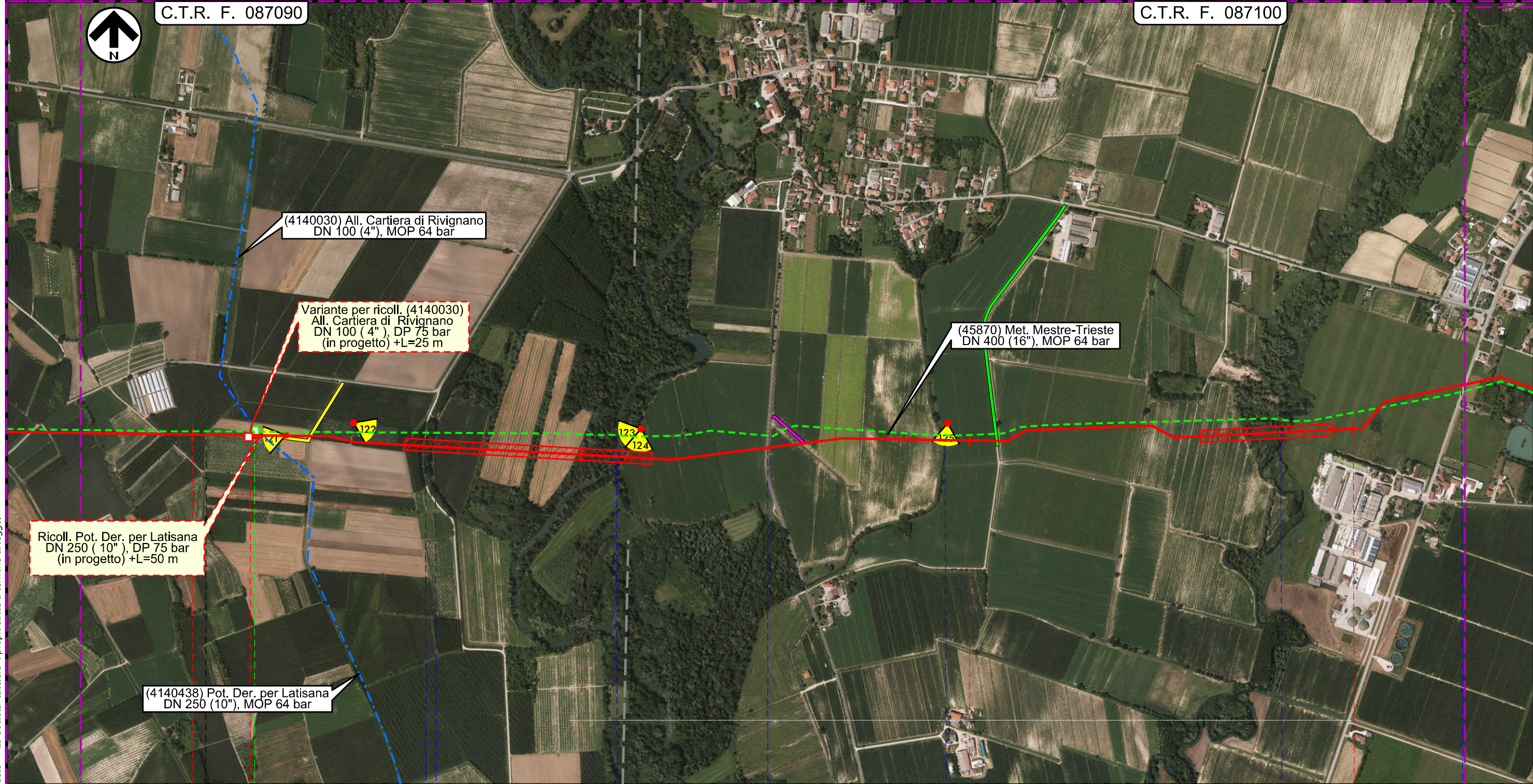

(4140030) All. Cartiera di Rivignano
 DN 100 (4"), MOP 64 bar

Variante per ricoll. (4140030)
 All. Cartiera di Rivignano
 DN 100 (4"), DP 75 bar
 (in progetto) +L=25 m

(45870) Met. Mestre-Trieste
 DN 400 (16"), MOP 64 bar

Ricoll. Pot. Der. per Latisana
 DN 250 (10"), DP 75 bar
 (in progetto) +L=50 m

(4140438) Pot. Der. per Latisana
 DN 250 (10"), MOP 64 bar

Il presente disegno e' di proprieta' aziendale - La Societa' tutela i propri diritti a termine di legge.

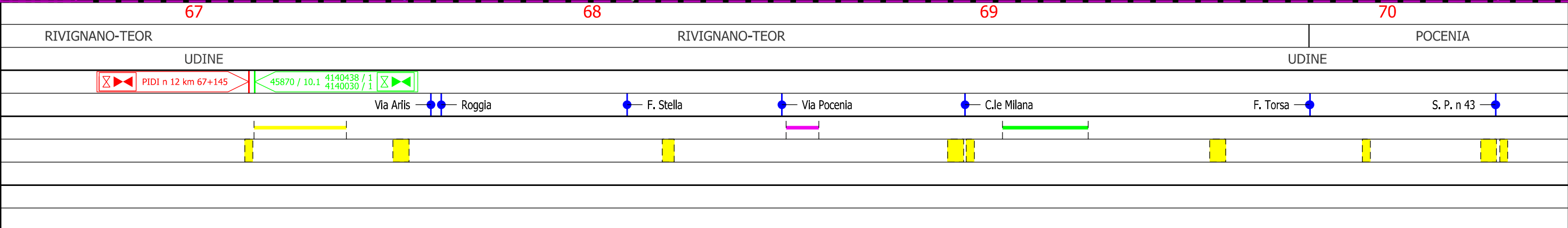

RIVIGNANO-TEOR

RIVIGNANO-TEOR

POCENIA

UDINE

UDINE

PIDI n 12 km 67+145

45870 / 10.1 4140438 / 1 4140030 / 1

Via Arlis Roggia F. Stella Via Pocenia C.le Milana F. Torsa S. P. n 43

Met. Mestre - Trieste
 tratto Silea - Gonars DN 400 (16"), DP 75 bar

Interferenze nel territorio

C.T.R. F. 087100

1	30/11/2017	EMISSIONE PER PERMESSI	L.GAUDENZI	G.MARINELLI	H.D.AIUDI
0	26/05/2017	EMISSIONE PER VERIFICA FATTIBILITA'	L.GAUDENZI	G.MARINELLI	H.D.AIUDI
INDICE	DATA	REVISIONI	ELABORATO	VERIFICATO	APPROVATO
		PROGETTISTA 		Dis.	10-DT-D-5201
		Rif.TFM: 011-PJM5-005-10-DT-D-5201		Comm.	NR/17157

Foglio
20
 di 23
 Scala
 1:10000

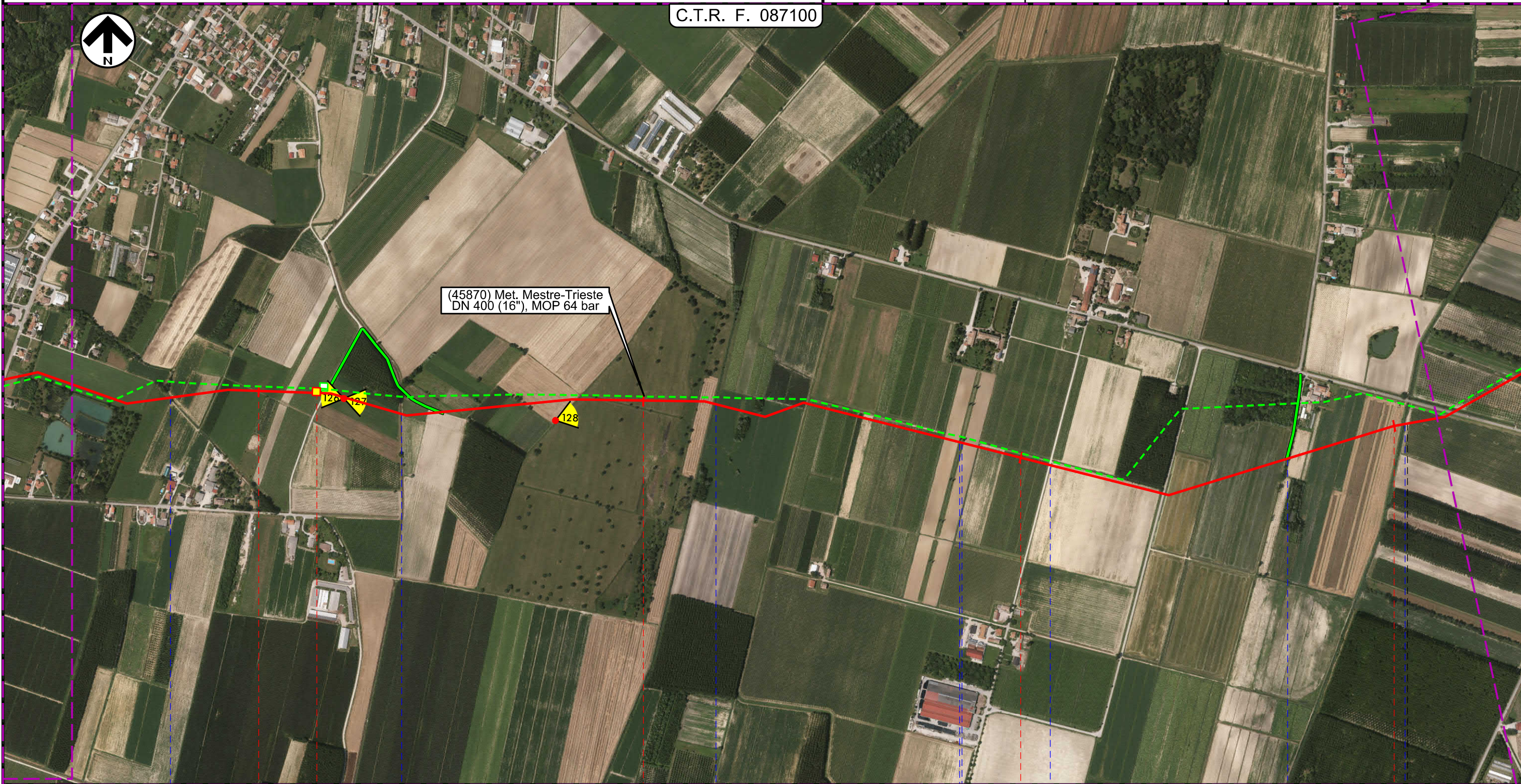

71 72 73 74

POCENIA
 UDINE
 CASTIONS DI STRADA
 UDINE

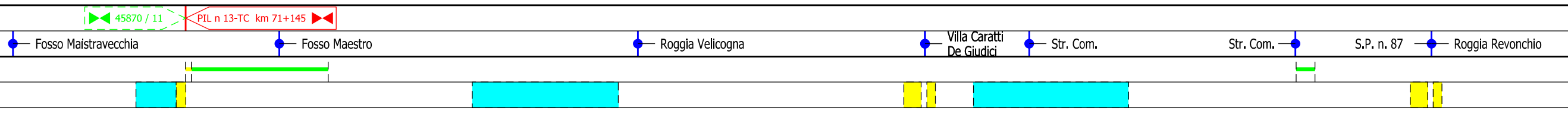

Il presente disegno e' di proprieta' aziendale - La Societa' tutela i propri diritti a termine di legge.

Met. Mestre - Trieste
 tratto Silea - Gonars DN 400 (16"), DP 75 bar

Interferenze nel territorio

1	30/11/2017	EMISSIONE PER PERMESSI	L.GAUDENZI	G.MARINELLI	H.D.AIUDI
0	26/05/2017	EMISSIONE PER VERIFICA FATTIBILITA'	L.GAUDENZI	G.MARINELLI	H.D.AIUDI
INDICE	DATA	REVISIONI	ELABORATO	VERIFICATO	APPROVATO
			PROGETTISTA 		
			Dis.	10-DT-D-5201	
			Comm.	NR/17157	
			Rif.TFM: 011-PJM5-005-10-DT-D-5201		

Foglio
21
 di 23
 Scala
 1:10000

C.T.R. F. 087100

C.T.R. F. 087110

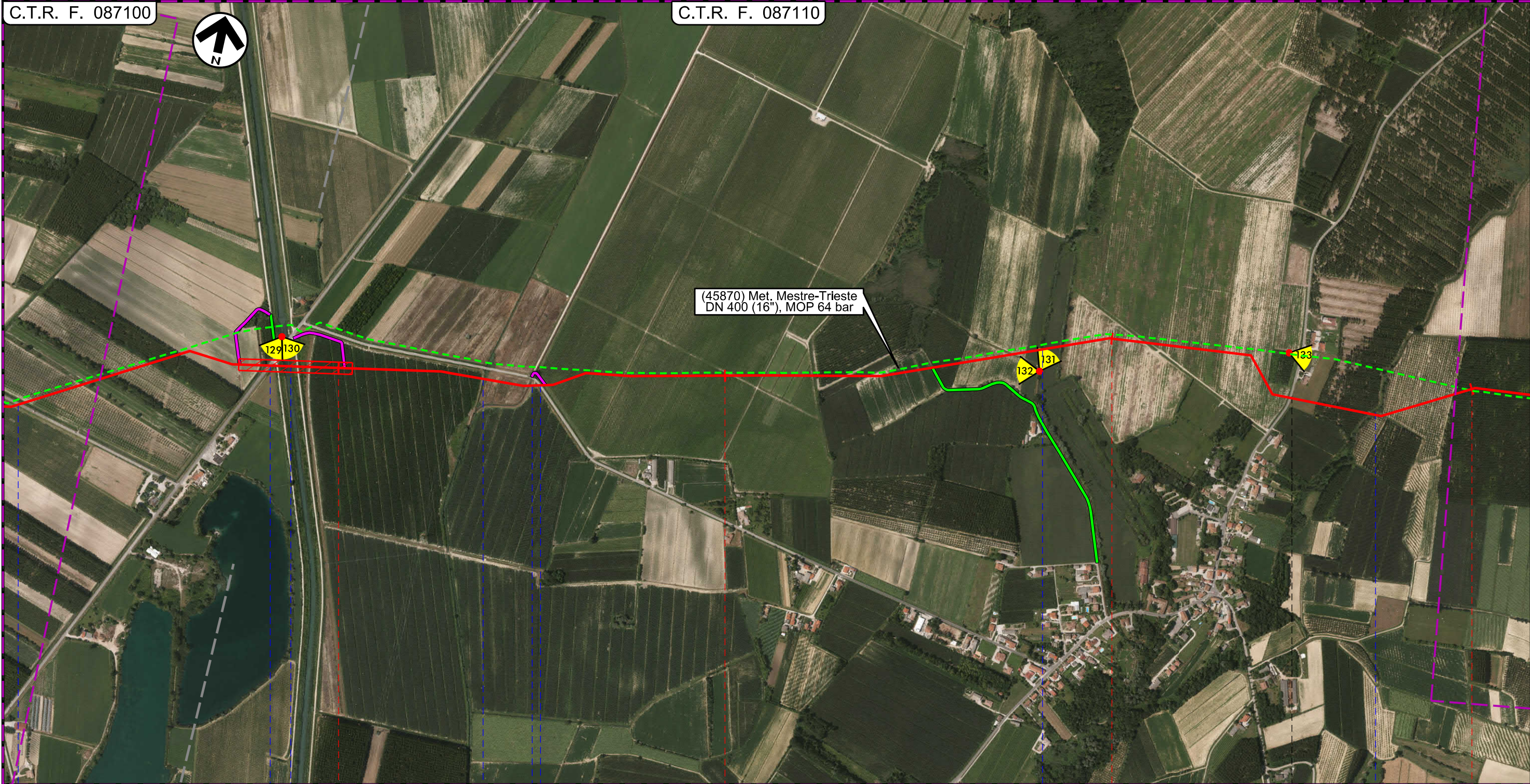

Il presente disegno e' di proprieta' aziendale - La Societa' tutelera' i propri diritti a termine di legge.

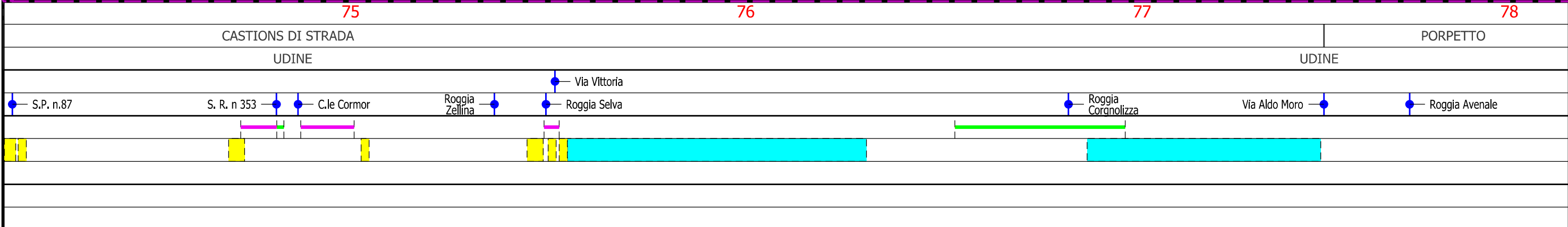

Met. Mestre - Trieste
 tratto Silea - Gonars DN 400 (16"), DP 75 bar

Interferenze nel territorio

1	30/11/2017	EMISSIONE PER PERMESSI	L.GAUDENZI	G.MARINELLI	H.D.AIUDI
0	26/05/2017	EMISSIONE PER VERIFICA FATTIBILITA'	L.GAUDENZI	G.MARINELLI	H.D.AIUDI
INDICE	DATA	REVISIONI	ELABORATO	VERIFICATO	APPROVATO
			PROGETTISTA 		
			Dis.	10-DT-D-5201	
			Comm.	NR/17157	
			Rif.TFM: 011-PJM5-005-10-DT-D-5201		

Foglio
22
 di 23
 Scala
 1:10000

C.T.R. F. 087110

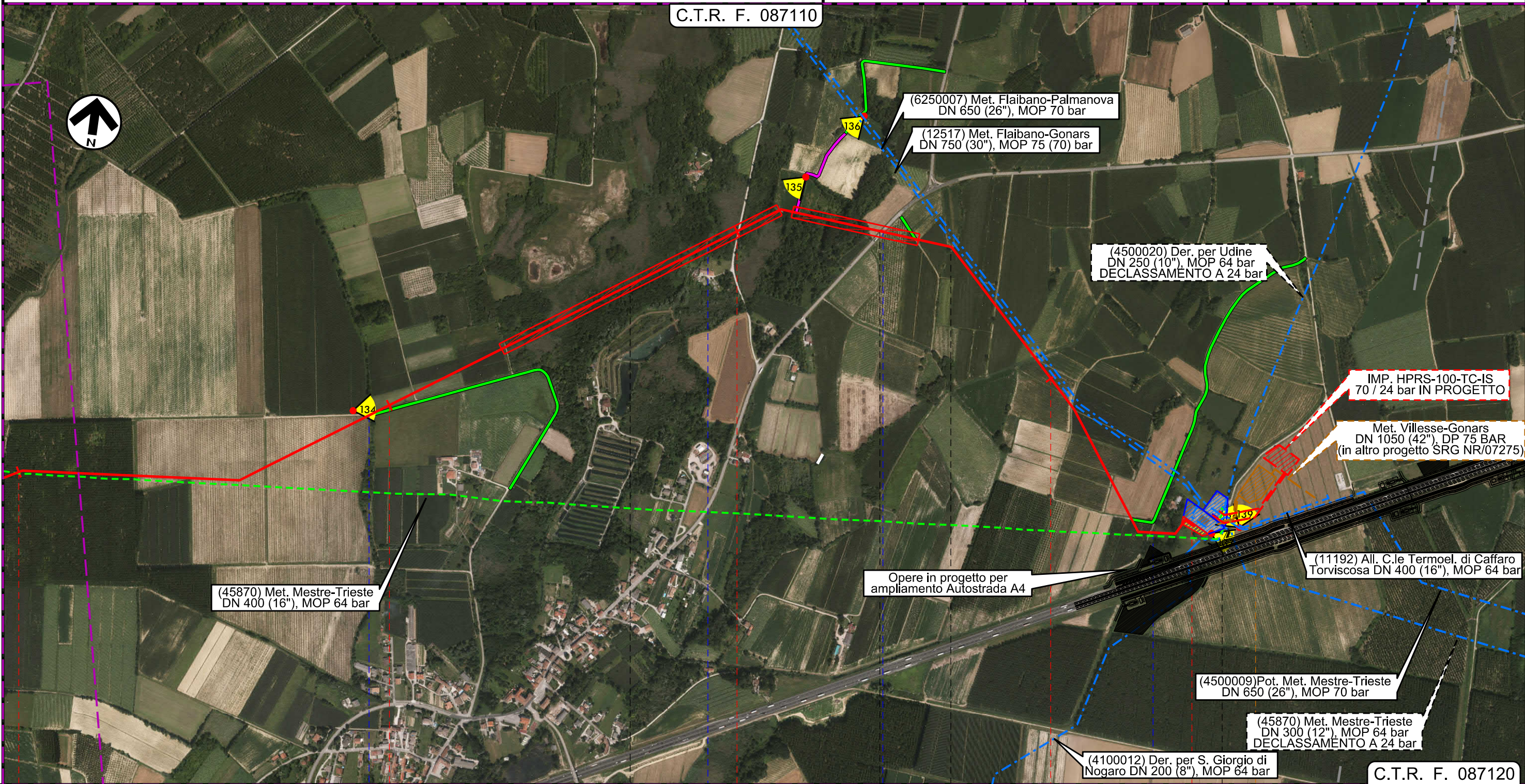

C.T.R. F. 087120

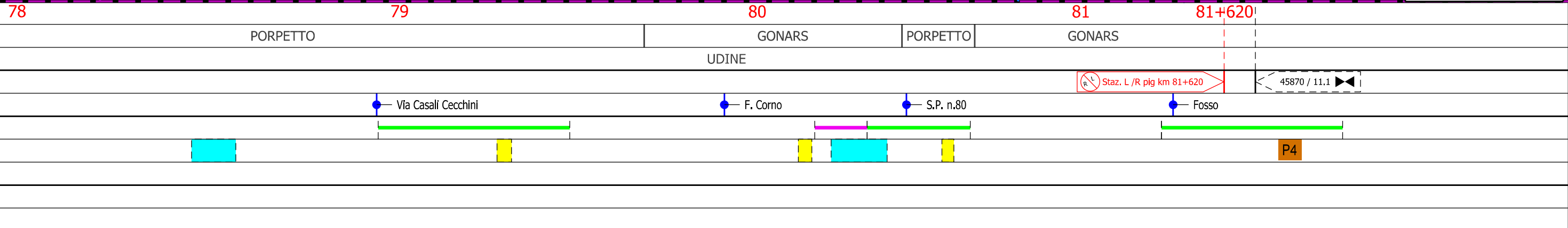

Il presente disegno e' di proprieta' aziendale - La Societa' tutelera' i propri diritti a termine di legge.

Met. Mestre - Trieste
tratto Silea - Gonars DN 400 (16"), DP 75 bar

Interferenze nel territorio

1	30/11/2017	EMISSIONE PER PERMESSI	L.GAUDENZI	G.MARINELLI	H.D.AIUDI
0	26/05/2017	EMISSIONE PER VERIFICA FATTIBILITA'	L.GAUDENZI	G.MARINELLI	H.D.AIUDI
INDICE	DATA	REVISIONI	ELABORATO	VERIFICATO	APPROVATO
		PROGETTISTA 		Dis. 10-DT-D-5201 Comm. NR/17157	
		Rif.TFM: 011-PJM5-005-10-DT-D-5201		Scala 1:10000	

Foglio
23
di 23
Scala
1:10000

LEGENDA

SIMBOLOGIA CARTOGRAFICA

	Metanodotto in progetto		Altre condotte di terzi
	Altro Metanodotto in progetto		Gallerie, Tunnel, Mini-Microtunnel, Raise Boring e T.O.C.
	Metanodotti in esercizio		Impianti di linea in progetto
	Metanodotti da porre fuori esercizio e recuperare		Impianti di linea su rete in esercizio
	Metanodotto di altro progetto		Impianti di linea da porre fuori esercizio e recuperare
	Aree impianti stacco-terminale in progetto		Strade di accesso provvisorio
	Aree impianti stacco-terminale esistenti		Strada di accesso all'impianto
			Adeguamento strade esistenti
			Limite sovrapposizione fogli

DATI MAPPA: ORTOFOTO DA RILIEVO AEREO, LUGLIO 2017

SIMBOLOGIA MECCANICA

	Punto di intercettazione di linea (P.I.L.)
	Punto di intercettazione di derivazione importante (P.I.D.I.)
	Punto di intercettazione di derivazione semplice con stacco da P.I.L. (P.I.D.S.)
	Punto di intercettazione e derivazione semplice con stacco da Linea (P.I.D.S.)
	Punto di intercettazione con discaggio di allacciamento (P.I.D.A.)
	Punto predisposto per il discaggio di allacciamento (P.P.D.A.)
	Punto di sezionamento elettrico terminale (P.S.E.T.)
	Stazione predisposta per lancio e ricevimento PIG
	Impianto di riduzione/ regolazione della pressione

Il presente disegno e' di proprieta' aziendale - La Societa' tutela i propri diritti a termine di legge.

Progressiva chilometrica	N.
Comuni	
Province	
Impianti in progetto	
Attraversamenti	
Strade - Piste - Depositi provv. - Piazzole	
Fascia di lavoro	