

COROGRAFIA

Il presente disegno e' di proprieta' aziendale - La Societa' tutelera i propri diritti a termine di legge.

| | | | | | |
|--|------------|-------------------------------------|--|-------------|------------|
| 1 | 30/11/2017 | EMISSIONE PER PERMESSI | L.GAUDENZI | G.MARINELLI | H.D. AIUDI |
| 0 | 26/05/2017 | EMISSIONE PER VERIFICA FATTIBILITA' | L.GAUDENZI | G.MARINELLI | H.D. AIUDI |
| INDICE | DATA | REVISIONI | ELABORATO | VERIFICATO | APPROVATO |
| | | | PROGETTISTA Rif.TFM: 011-PJM5-005-18-DT-D-5201 | | |
| All. Zignano Vetro DN 100 (4"), DP 75 Bar Ricoll. All. Portogas V.no Srl DN 100 (4"), DP 75 Bar | | | Dis. 18-DT-D-5201 Fg. 1 di 3 | | |
| Interferenze nel Territorio | | | Comm. NR/17157 Sostituisce il Sostituito dal | | |
| INDICE | 1 | | | | |
| Scala | 1:10000 | | | | |

All. Zignano Vetro DN 100 (4"), DP 75 Bar
 Ricoll. All. Portogas V.no SrL DN 100 (4"), DP 75 Bar

Interferenze nel Territorio

| | | | | | |
|--------|------------|-------------------------------------|------------------------------------|--------------|-----------|
| 1 | 30/11/2017 | EMISSIONE PER PERMESSI | L.GAUDENZI | G.MARINELLI | H.D.AIUDI |
| 0 | 26/05/2017 | EMISSIONE PER VERIFICA FATTIBILITA' | L.GAUDENZI | G.MARINELLI | H.D.AIUDI |
| INDICE | DATA | REVISIONI | ELABORATO | VERIFICATO | APPROVATO |
| | | | PROGETTISTA | | |
| | | | Dis. | 18-DT-D-5201 | |
| | | | Comm. | NR/17157 | |
| | | | Rif.TFM: 011-PJM5-005-18-DT-D-5201 | | |

Foglio
2
 di 3
 Scala
 1:10000

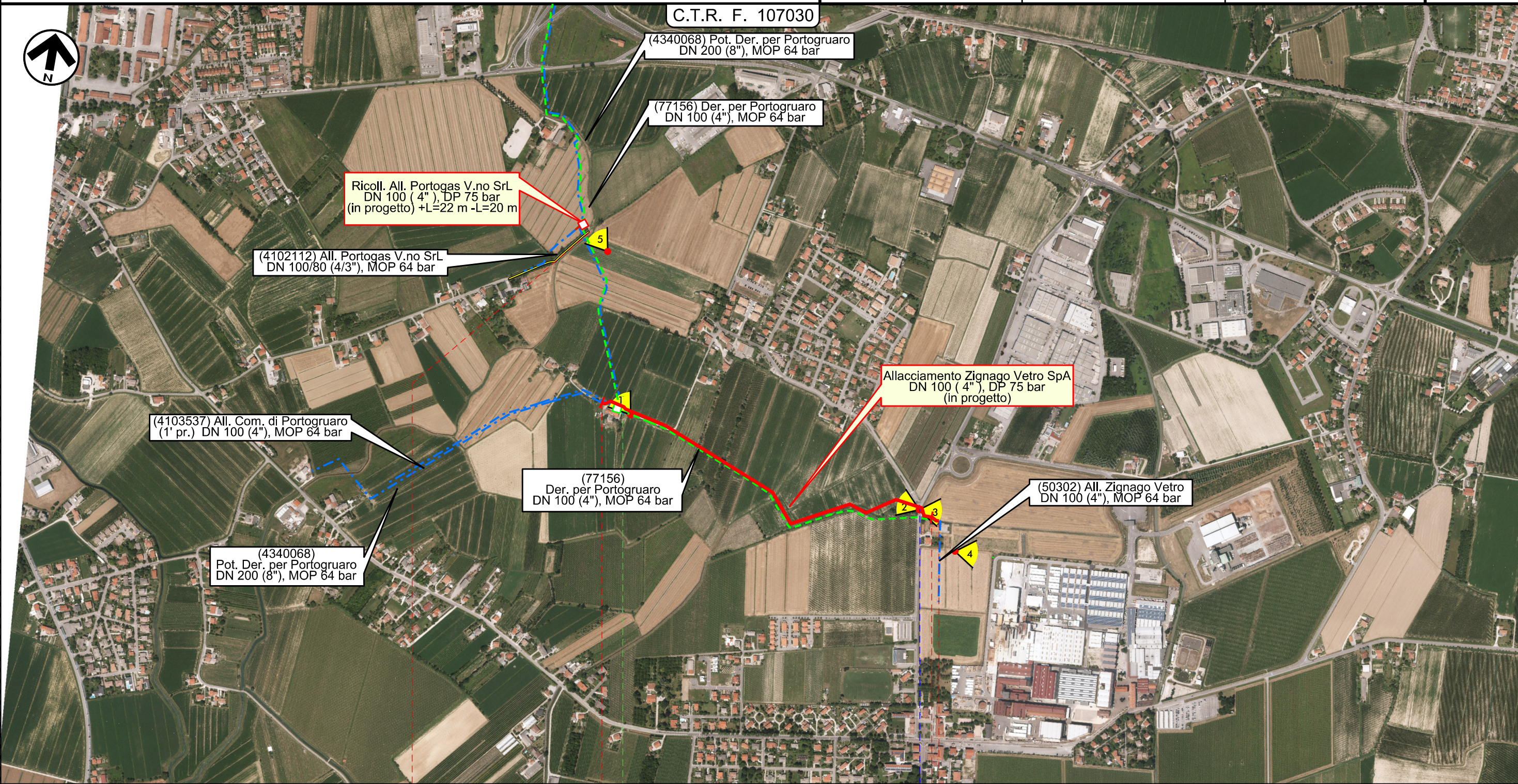

0 1 1+022

FOSSALTA DI PORTOGRUARO
 VENEZIA

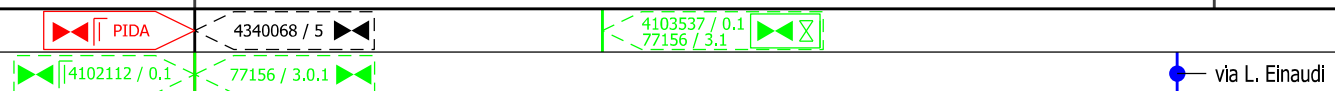

Il presente disegno e' di proprieta' aziendale - La Societa' tutela i propri diritti a termine di legge.

| | | | | | |
|--------|------------|-------------------------------------|---|--------------|-----------|
| 1 | 30/11/2017 | EMISSIONE PER PERMESSI | L.GAUDENZI | G.MARINELLI | H.D.AIUDI |
| 0 | 26/05/2017 | EMISSIONE PER VERIFICA FATTIBILITA' | L.GAUDENZI | G.MARINELLI | H.D.AIUDI |
| INDICE | DATA | REVISIONI | ELABORATO | VERIFICATO | APPROVATO |
| | | | PROGETTISTA Rif.TFM: 011-PJM5-005-18-DT-D-5201 | | |
| | | | Dis. | 18-DT-D-5201 | |
| | | | Comm. | NR/17157 | |

Interferenze nel Territorio

LEGENDA

SIMBOLOGIA CARTOGRAFICA

| | | | |
|--|---|--|---|
| | Metanodotto in progetto | | Altre condotte di terzi |
| | Altro Metanodotto in progetto | | Gallerie, Tunnel, Mini-Microtunnel, Raise Boring e T.O.C. |
| | Metanodotti in esercizio | | Impianti di linea in progetto |
| | Metanodotti da porre fuori esercizio e recuperare | | Impianti di linea su rete in esercizio |
| | Metanodotto di altro progetto | | Impianti di linea da porre fuori esercizio e recuperare |
| | Aree impianti stacco-terminale in progetto | | Strade di accesso provvisorio |
| | Aree impianti stacco-terminale esistenti | | Strada di accesso all'impianto |
| | | | Adeguamento strade esistenti |
| | | | Limite sovrapposizione fogli |

DATI MAPPA: ORTOFOTO DA RILIEVO AEREO, LUGLIO 2017

SIMBOLOGIA MECCANICA

| | |
|--|--|
| | Punto di intercettazione di linea (P.I.L.) |
| | Punto di intercettazione di derivazione importante (P.I.D.I.) |
| | Punto di intercettazione di derivazione semplice con stacco da P.I.L. (P.I.D.S.) |
| | Punto di intercettazione e derivazione semplice con stacco da Linea (P.I.D.S.) |
| | Punto di intercettazione con discaggio di allacciamento (P.I.D.A.) |
| | Punto predisposto per il discaggio di allacciamento (P.P.D.A.) |
| | Punto di sezionamento elettrico terminale (P.S.E.T.) |
| | Stazione predisposta per lancio e ricevimento PIG |
| | Impianto di riduzione/ regolazione della pressione |

Il presente disegno e' di proprieta' aziendale - La Societa' tutelera' i propri diritti a termine di legge.

| | |
|---|-----------|
| Progressiva chilometrica | N. |
| Comuni | |
| Province | |
| Impianti in progetto | |
| Attraversamenti | |
| Strade - Piste - Depositi provv. - Piazzole | |
| Fascia di lavoro | |
| | |
| | |