

**COROGRAFIA**

1	30/11/2017	EMISSIONE PER PERMESSI	L.FALCETELLI	G.MARINELLI	H.D. AIUDI
0	11/08/2017	EMISSIONE PER COMMENTI	T.CAMILLONI	G.MARINELLI	H.D. AIUDI
INDICE	DATA	REVISIONI	ELABORATO	VERIFICATO	APPROVATO
<b>SNAM RETE GAS</b>		PROGETTISTA  Rif.TFM: 011-PJM5-005-10-DT-D-5220		Dis. <b>10-DT-D-5220</b> Fg. 1 di 23	
<b>Met. Mestre - Trieste</b> tr. Silea - Gonars DN 400 (16"), DP 75 bar					
Interventi di mitigazione e ripristino			Sostituisce il ..... Sostituito dal .....		
INDICE	1				
Scala	1:10000				



Met. Mestre - Trieste  
tr. Silea - Roncars DN 400 ( 16" ), DP 75 bar

Interventi di mitigazione e ripristino

1	30/11/2017	EMISSIONE PER PERMESSI	L.FALCETELLI	G.MARINELLI	H.D.AIUDI	Foglio <b>2</b> di 23 Scala 1:10000
0	11/08/2017	EMISSIONE PER COMMENTI	T.CAMILLONI	G.MARINELLI	H.D.AIUDI	
INDICE	DATA	REVISIONI	ELABORATO	VERIFICATO	APPROVATO	
			PROGETTISTA 			Dis. 10-DT-D-5220
			Rif. TFM: 011-PJM5-005-10-DT-D-5220			Comm. NR/17157

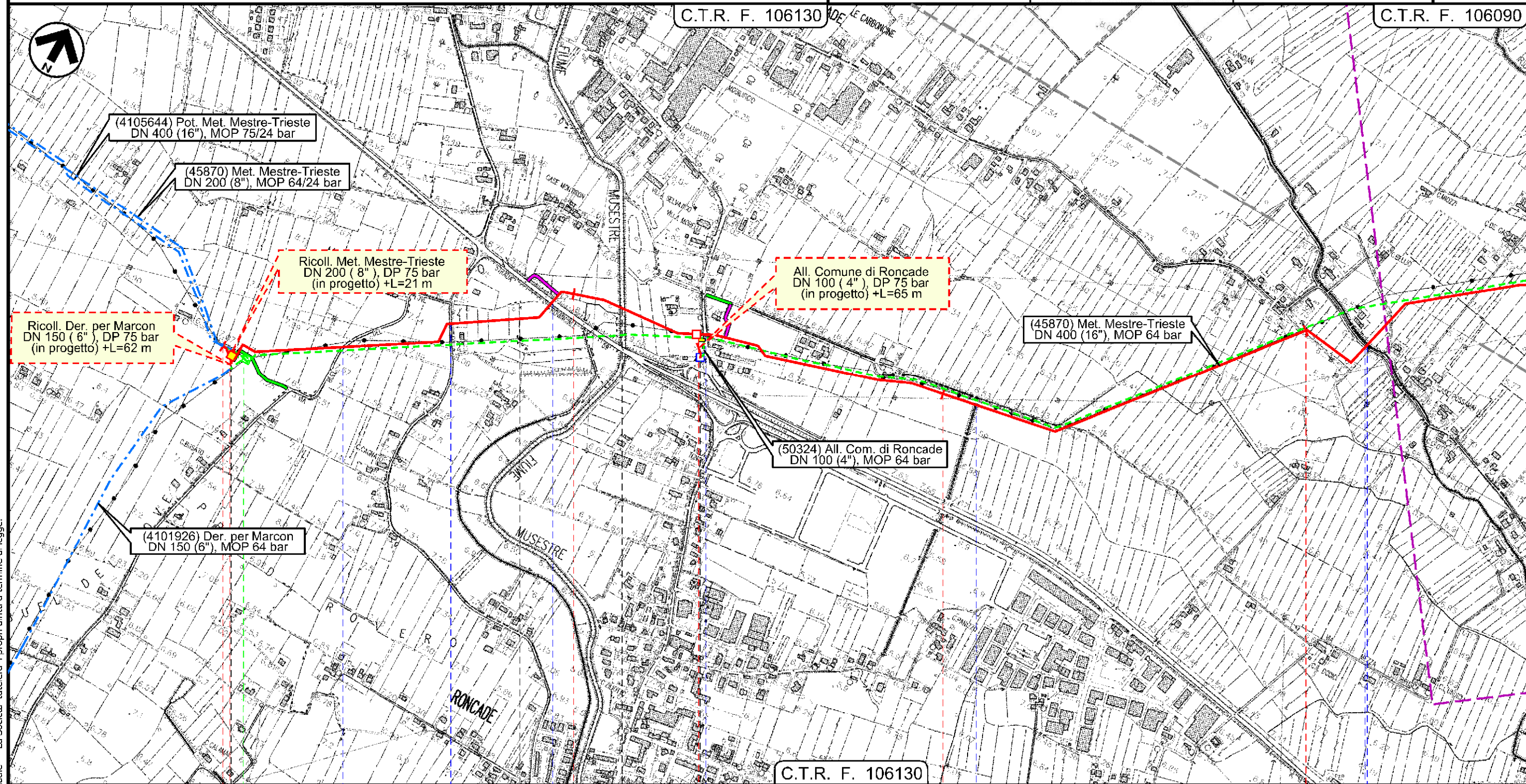

0	1	2	3
SILEA	RONCARS	SILEA	RONCARS
TREVISO			TREVISO



Il presente disegno e' di proprieta' aziendale - La Societa' tutela i propri diritti a termine di legge.



Met. Mestre - Trieste  
tr. Silea - Gonars DN 400 ( 16" ), DP 75 bar

Interventi di mitigazione e ripristino

1	30/11/2017	EMISSIONE PER PERMESSI	L.FALCETELLI	G.MARINELLI	H.D.AIUDI
0	11/08/2017	EMISSIONE PER COMMENTI	T.CAMILLONI	G.MARINELLI	H.D.AIUDI
INDICE	DATA	REVISIONI	ELABORATO	VERIFICATO	APPROVATO
			PROGETTISTA 		
Rif. TFM: 011-PJM5-005-10-DT-D-5220			Dis.	10-DT-D-5220	
			Comm.	NR/17157	

Foglio  
**3**  
di 23  
Scala  
1:10000

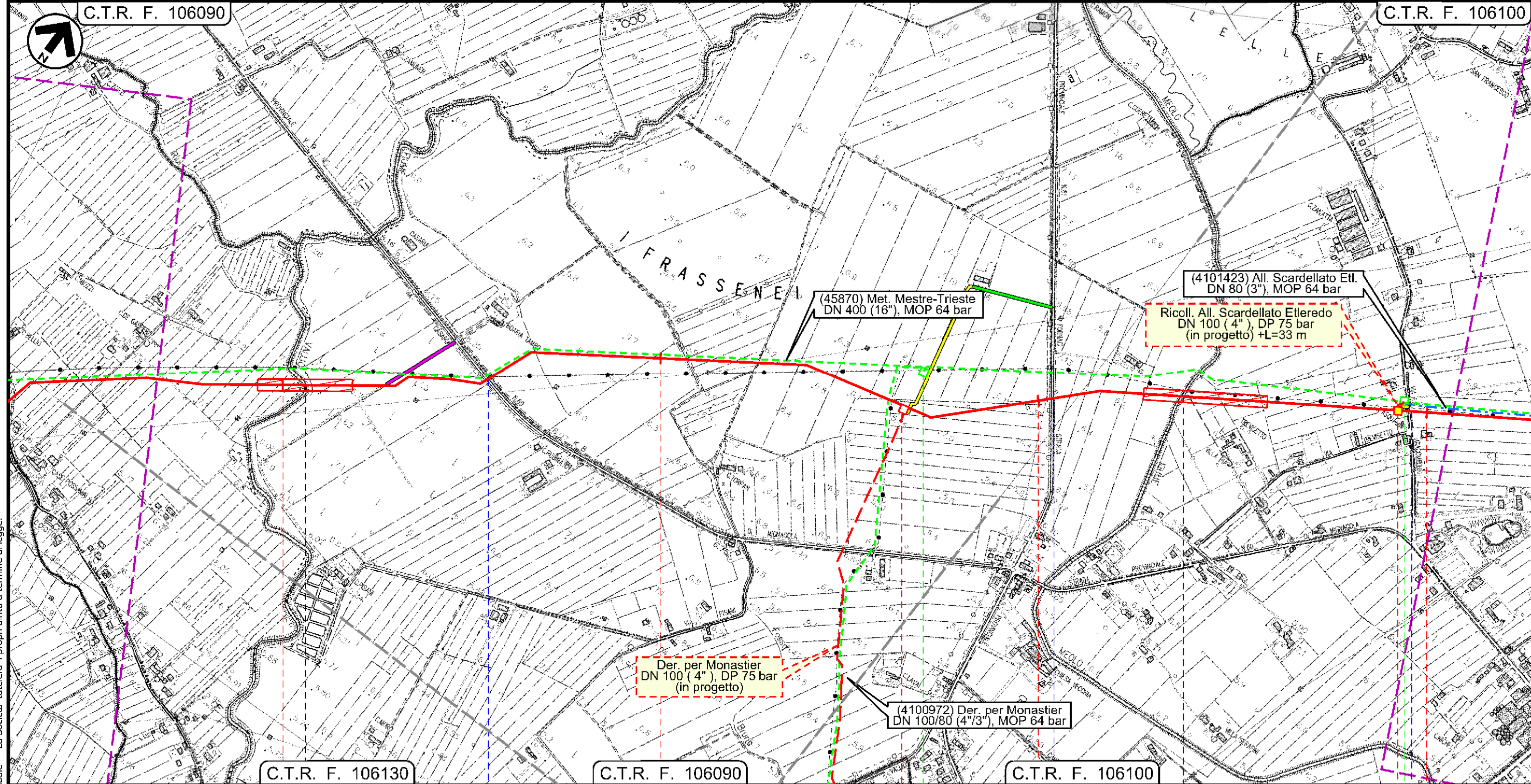

Il presente disegno e' di proprieta' aziendale - La Societa' tutelera' i propri diritti a termine di legge.

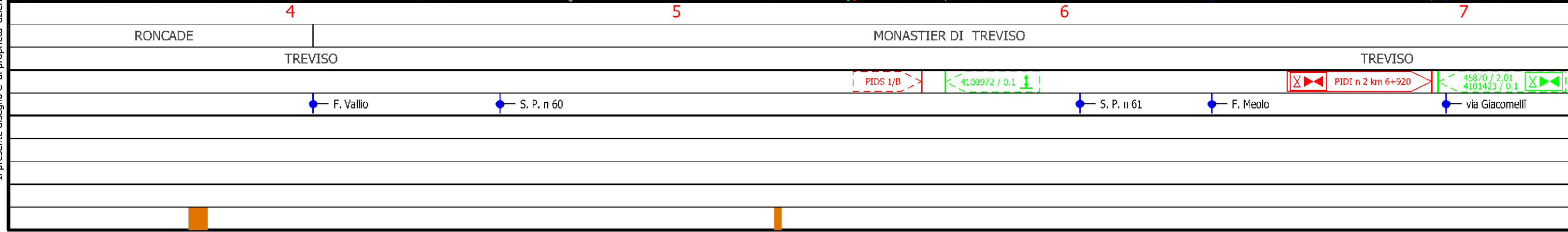



Met. Mestre - Trieste  
tr. Silea - Gonars DN 400 ( 16" ), DP 75 bar

Interventi di mitigazione e ripristino

1	30/11/2017	EMISSIONE PER PERMESSI	L.FALCETELLI	G.MARINELLI	H.D.AIUDI	Foglio <b>4</b> di 23 Scala 1:10000
0	11/08/2017	EMISSIONE PER COMMENTI	T.CAMILLONI	G.MARINELLI	H.D.AIUDI	
INDICE	DATA	REVISIONI	ELABORATO	VERIFICATO	APPROVATO	
			PROGETTISTA 			Dis. 10-DT-D-5220
			Rif. TFM: 011-PJM5-005-10-DT-D-5220			Comm. NR/17157

C.T.R. F. 106100

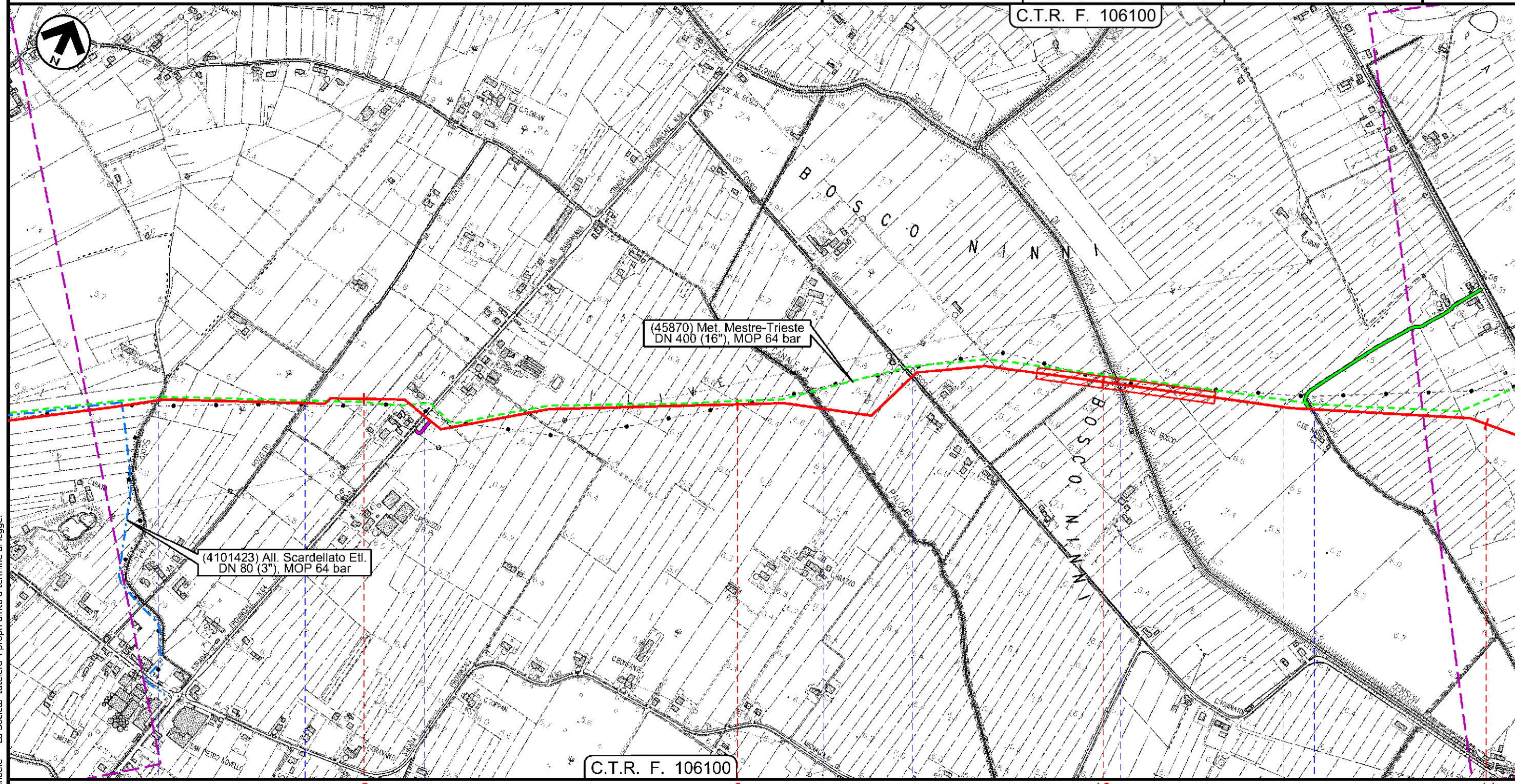

C.T.R. F. 106100

MONASTIER DI TREVISO | MONASTIER DI TREVISO | ZENSON DI PIAVE  
TREVISO | TREVISO

- Scolo Precia
- via Pozzetto
- S. P. n 64
- C.le Palombo
- Via Bosco
- Fosso del Bosco
- C.le Zenson
- Scolo Fossolon

Il presente disegno e' di proprieta' aziendale - La Societa' tutelera' i propri diritti a termine di legge.



Met. Mestre - Trieste  
tr. Silea - Gonars DN 400 ( 16" ), DP 75 bar

Interventi di mitigazione e ripristino

1	30/11/2017	EMISSIONE PER PERMESSI	L.FALCETELLI	G.MARINELLI	H.D.AIUDI	Foglio <b>4</b> di 23 Scala 1:10000
0	11/08/2017	EMISSIONE PER COMMENTI	T.CAMILLONI	G.MARINELLI	H.D.AIUDI	
INDICE	DATA	REVISIONI	ELABORATO	VERIFICATO	APPROVATO	
			PROGETTISTA 			Dis. 10-DT-D-5220
			Rif. TFM: 011-PJM5-005-10-DT-D-5220			Comm. NR/17157

C.T.R. F. 106100

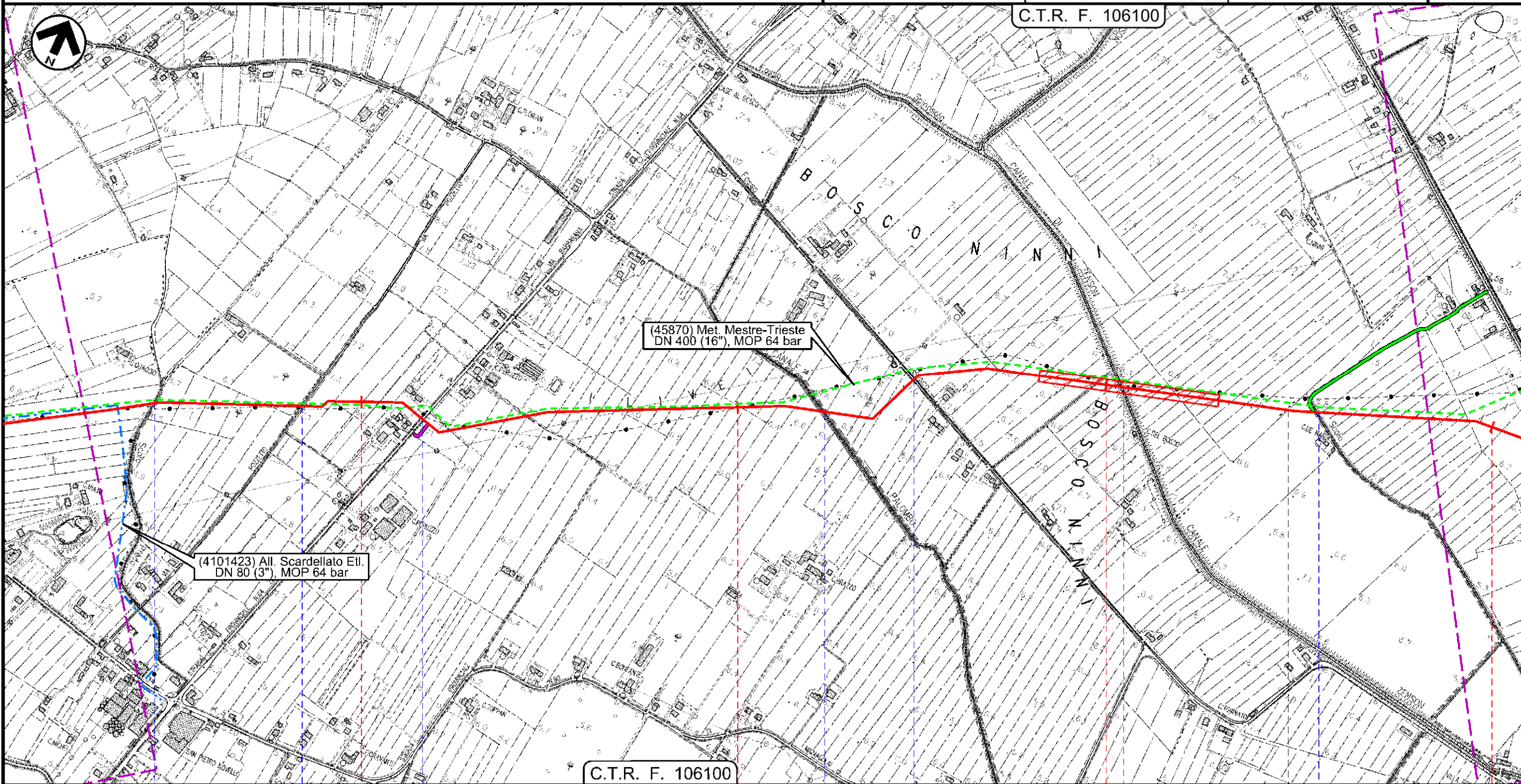

C.T.R. F. 106100

MONASTIER DI TREVISO  
TREVISO

MONASTIER DI TREVISO

ZENSON DI PIAVE

TREVISO

- Scolo Precia
- via Pozzetto
- S. P. n 64
- C.le Palombo
- Via Bosco
- Fosso del Bosco
- C.le Zenson
- Scolo Fossolon

Il presente disegno e' di proprieta' aziendale - La Societa' tutelera' i propri diritti a termine di legge.



Met. Mestre - Trieste  
tr. Silea - Gonars DN 400 ( 16" ), DP 75 bar

Interventi di mitigazione e ripristino

1	30/11/2017	EMISSIONE PER PERMESSI	L.FALCETELLI	G.MARINELLI	H.D.AIUDI
0	11/08/2017	EMISSIONE PER COMMENTI	T.CAMILLONI	G.MARINELLI	H.D.AIUDI
INDICE	DATA	REVISIONI	ELABORATO	VERIFICATO	APPROVATO
			PROGETTISTA 		
			Dis.	10-DT-D-5220	
			Comm.	NR/17157	
			Rif. TFM: 011-PJM5-005-10-DT-D-5220		

Foglio  
**5**  
di 23  
Scala  
1:10000

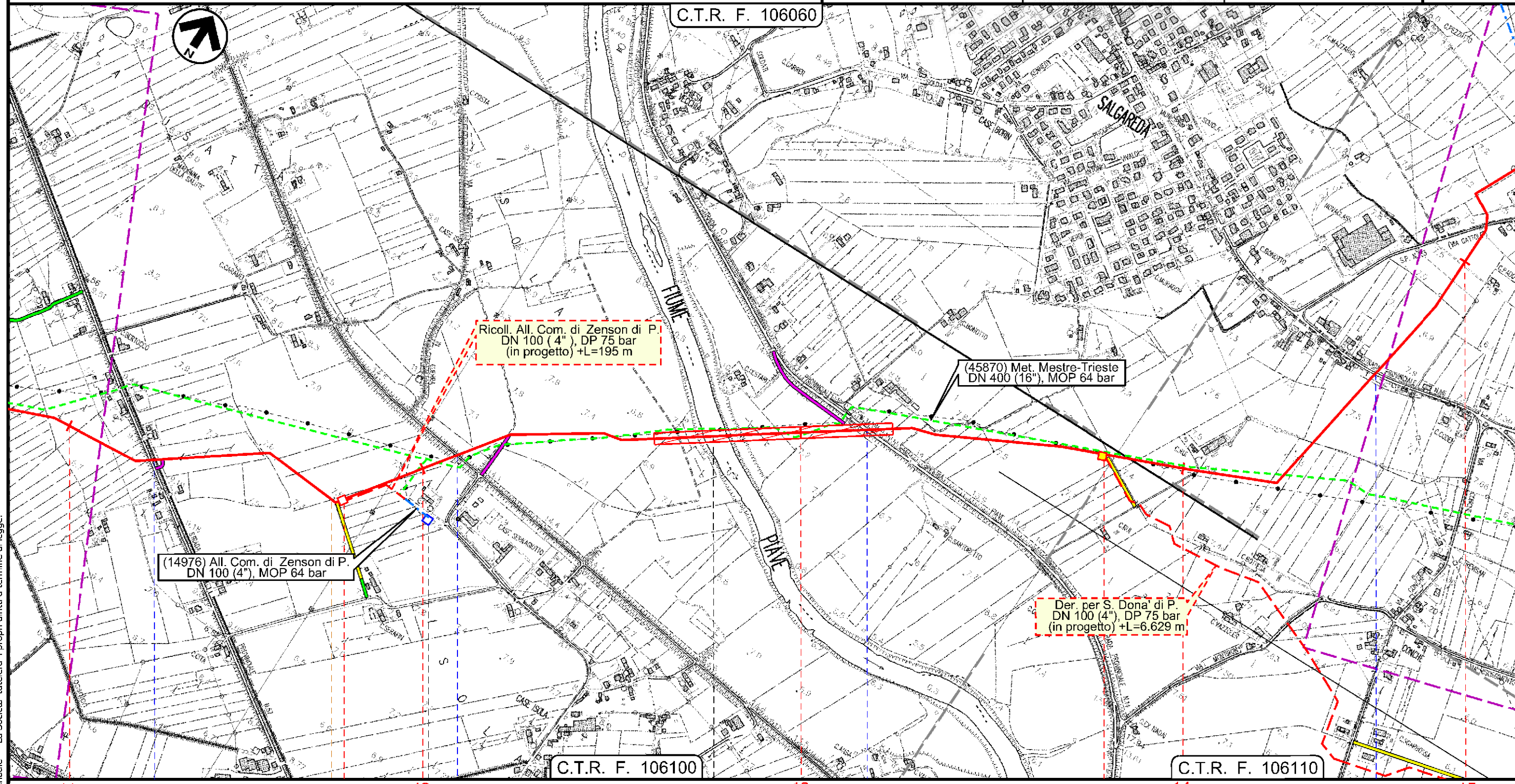

C.T.R. F. 106060

C.T.R. F. 106100

C.T.R. F. 106110

11 12 13 14 15

ZENSON DI PIAVE  
TREVISO

SALGAREDA  
TREVISO

PIDS 2/A

14976/1

PIDI n 3 km 13+785

S. P. n 57

Via dell'Ansa

F. Piave

S. P. n 34

S. P. n 66

Il presente disegno e' di proprieta' aziendale - La Societa' tutela i propri diritti a termine di legge.



Met. Mestre - Trieste  
tr. Silea - Gonars DN 400 ( 16" ), DP 75 bar

Interventi di mitigazione e ripristino

1	30/11/2017	EMISSIONE PER PERMESSI	L.FALCETELLI	G.MARINELLI	H.D.AIUDI
0	11/08/2017	EMISSIONE PER COMMENTI	T.CAMILLONI	G.MARINELLI	H.D.AIUDI
INDICE	DATA	REVISIONI	ELABORATO	VERIFICATO	APPROVATO
			PROGETTISTA 		
Rif. TFM: 011-PJM5-005-10-DT-D-5220			Dis.	10-DT-D-5220	
			Comm.	NR/17157	

Foglio  
**6**  
di 23  
Scala  
1:10000

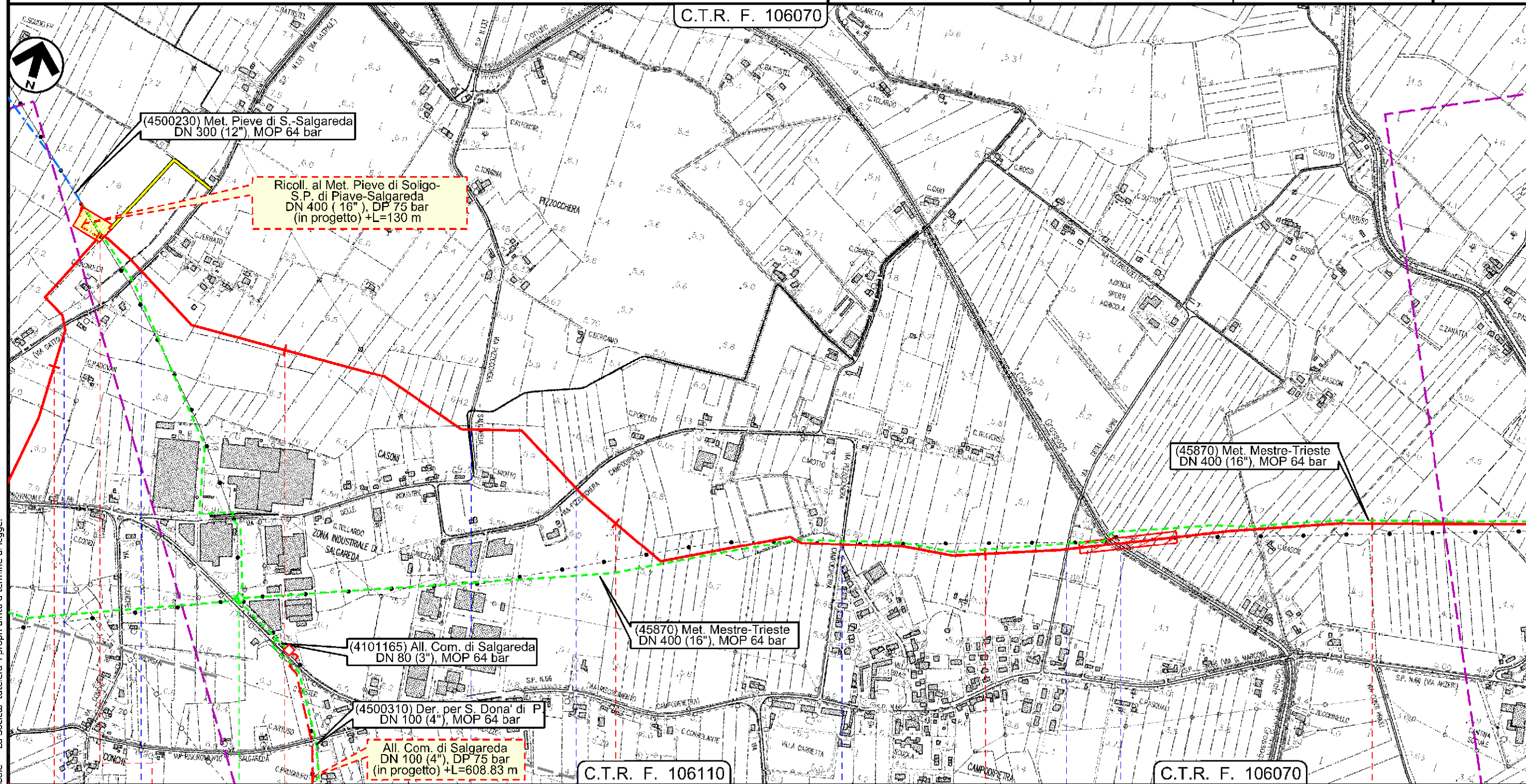

Il presente disegno e' di proprieta' aziendale - La Societa' tutelera' i propri diritti a termine di legge.

15	16	17	18	19
SALGAREDA		SALGAREDA		SALGAREDA
TREVISO				



Met. Mestre - Trieste  
tr. Silea - Gonars DN 400 ( 16" ), DP 75 bar

Interventi di mitigazione e ripristino

1	30/11/2017	EMISSIONE PER PERMESSI	L.FALCETELLI	G.MARINELLI	H.D.AIUDI	Foglio <b>7</b> di 23 Scala 1:10000
0	11/08/2017	EMISSIONE PER COMMENTI	T.CAMILLONI	G.MARINELLI	H.D.AIUDI	
INDICE	DATA	REVISIONI	ELABORATO	VERIFICATO	APPROVATO	
			PROGETTISTA 			Dis. 10-DT-D-5220
			Rif. TFM: 011-PJM5-005-10-DT-D-5220			Comm. NR/17157

C.T.R. F. 106070

C.T.R. F. 106080

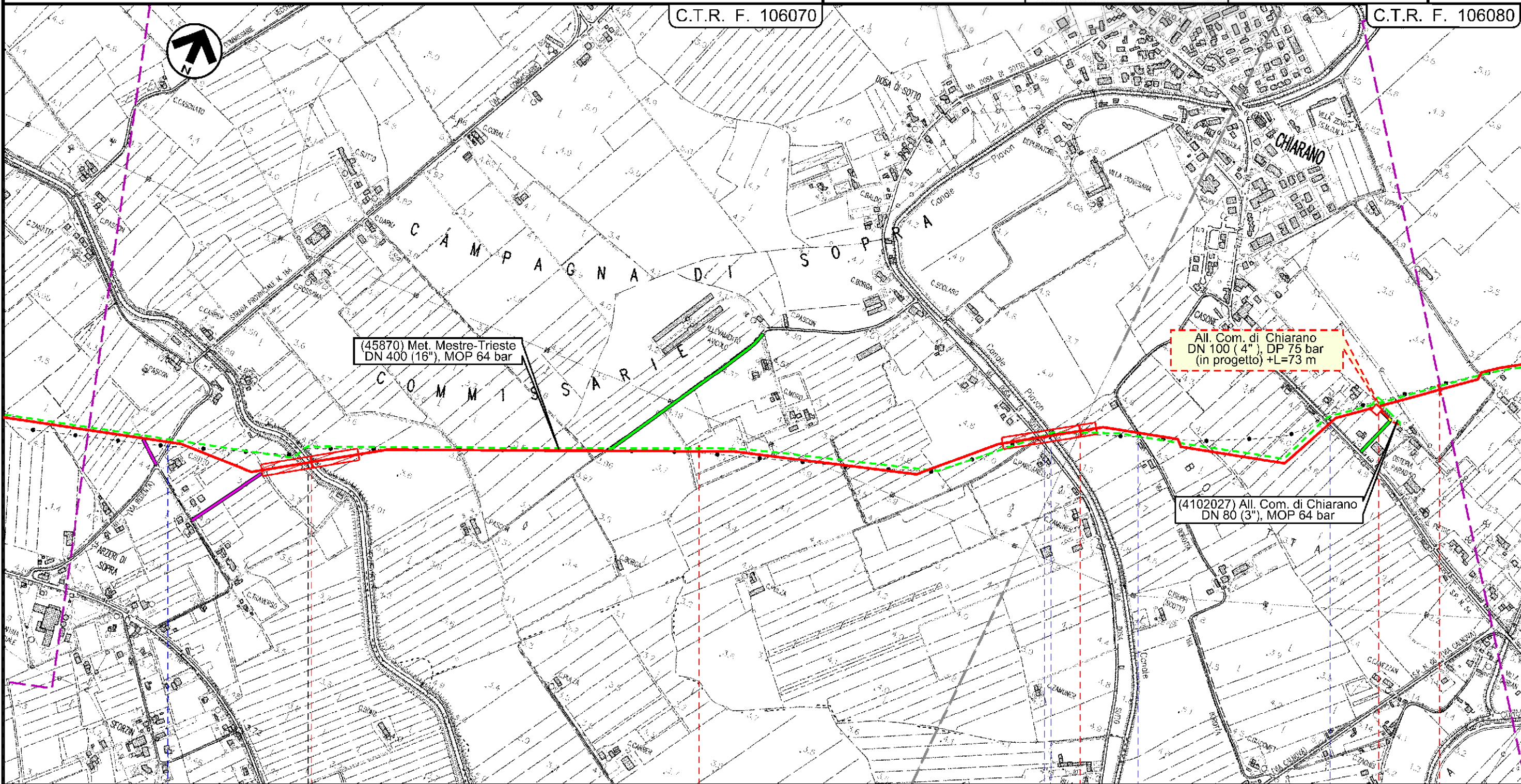

(45870) Met. Mestre-Trieste  
DN 400 (16"), MOP 64 bar

All. Com. di Chiarano  
DN 100 (4"), DP 75 bar  
(in progetto) +L=73 m

(4102027) All. Com. di Chiarano  
DN 80 (3"), MOP 64 bar

SALGAREDA  
TREVISO

CHIARANO  
TREVISO

S.P. n.117 ● C.le Bidoggia

via Dosa di Sotto ● C.le Piavon ● via Borotta ● S. P. n 54

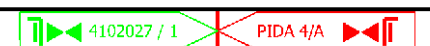

Il presente disegno e' di proprieta' aziendale - La Societa' tutela i propri diritti a termine di legge.



Met. Mestre - Trieste  
tr. Silea - Gonars DN 400 ( 16" ), DP 75 bar

Interventi di mitigazione e ripristino

1	30/11/2017	EMISSIONE PER PERMESSI	L.FALCETELLI	G.MARINELLI	H.D.AIUDI
0	11/08/2017	EMISSIONE PER COMMENTI	T.CAMILLONI	G.MARINELLI	H.D.AIUDI
INDICE	DATA	REVISIONI	ELABORATO	VERIFICATO	APPROVATO
			PROGETTISTA 		
			Dis.	10-DT-D-5220	
			Comm.	NR/17157	
			Rif. TFM: 011-PJM5-005-10-DT-D-5220		

Foglio  
**8**  
di 23  
Scala  
1:10000

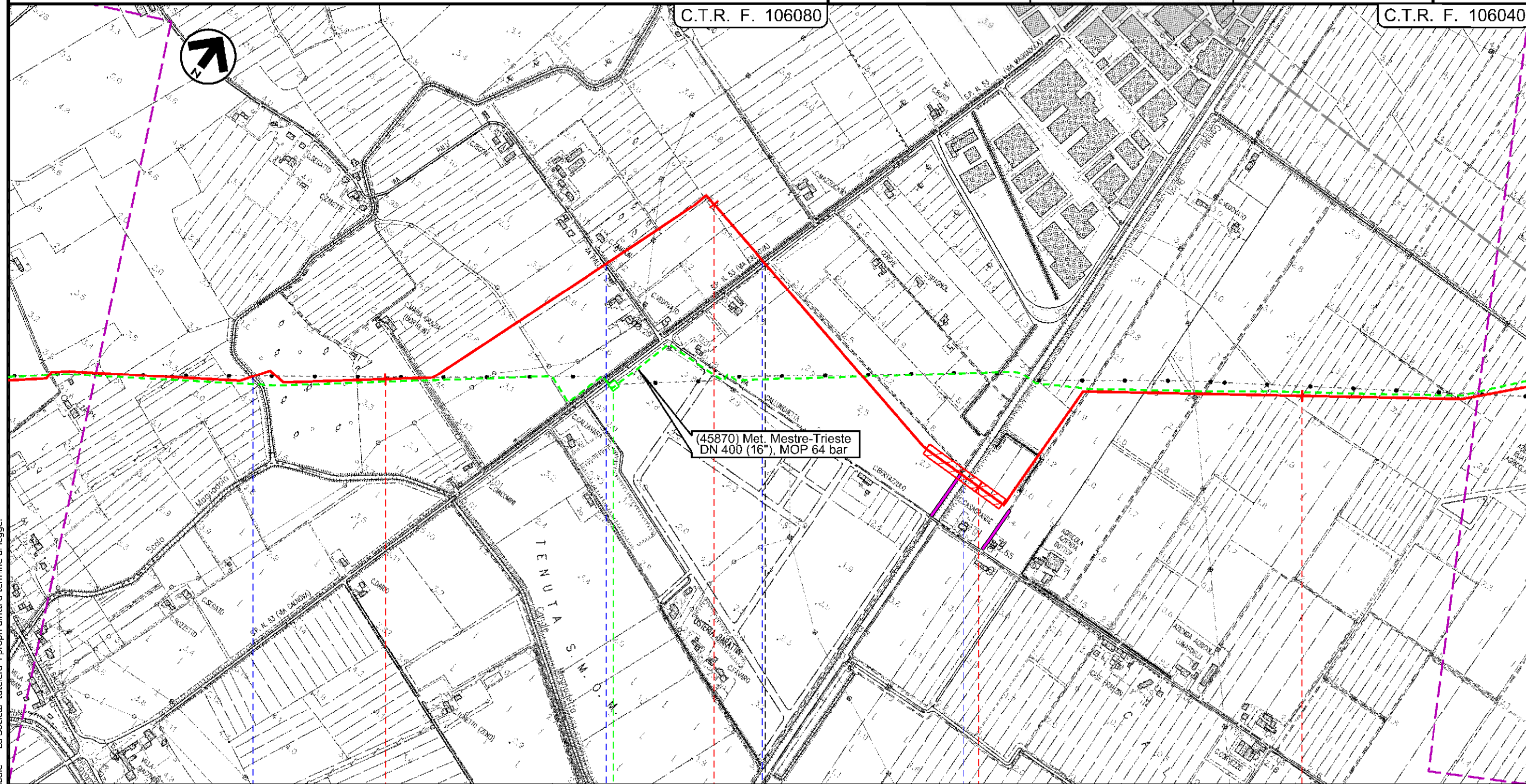

C.T.R. F. 106080

C.T.R. F. 106040



(45870) Met. Mestre-Trieste  
DN 400 (16" ), MOP 64 bar

CHIARANO  
TREVISO

MOTTA DI LIVENZA  
TREVISO

● Scolo Magnandola

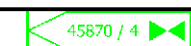

● via Palù Canale Calnova ● S. P. n. 53

● C.le Brian

Il presente disegno e' di proprieta' aziendale - La Societa' tutela i propri diritti a termine di legge.



Met. Mestre - Trieste  
tr. Silea - Gonars DN 400 ( 16" ), DP 75 bar

Interventi di mitigazione e ripristino

1	30/11/2017	EMISSIONE PER PERMESSI	L.FALCETELLI	G.MARINELLI	H.D.AIUDI
0	11/08/2017	EMISSIONE PER COMMENTI	T.CAMILLONI	G.MARINELLI	H.D.AIUDI
INDICE	DATA	REVISIONI	ELABORATO	VERIFICATO	APPROVATO
			PROGETTISTA 		
Rif. FTM: 011-PJM5-005-10-DT-D-5220			Dis.	10-DT-D-5220	
			Comm.	NR/17157	

Foglio  
**9**  
di 23  
Scala  
1:10000

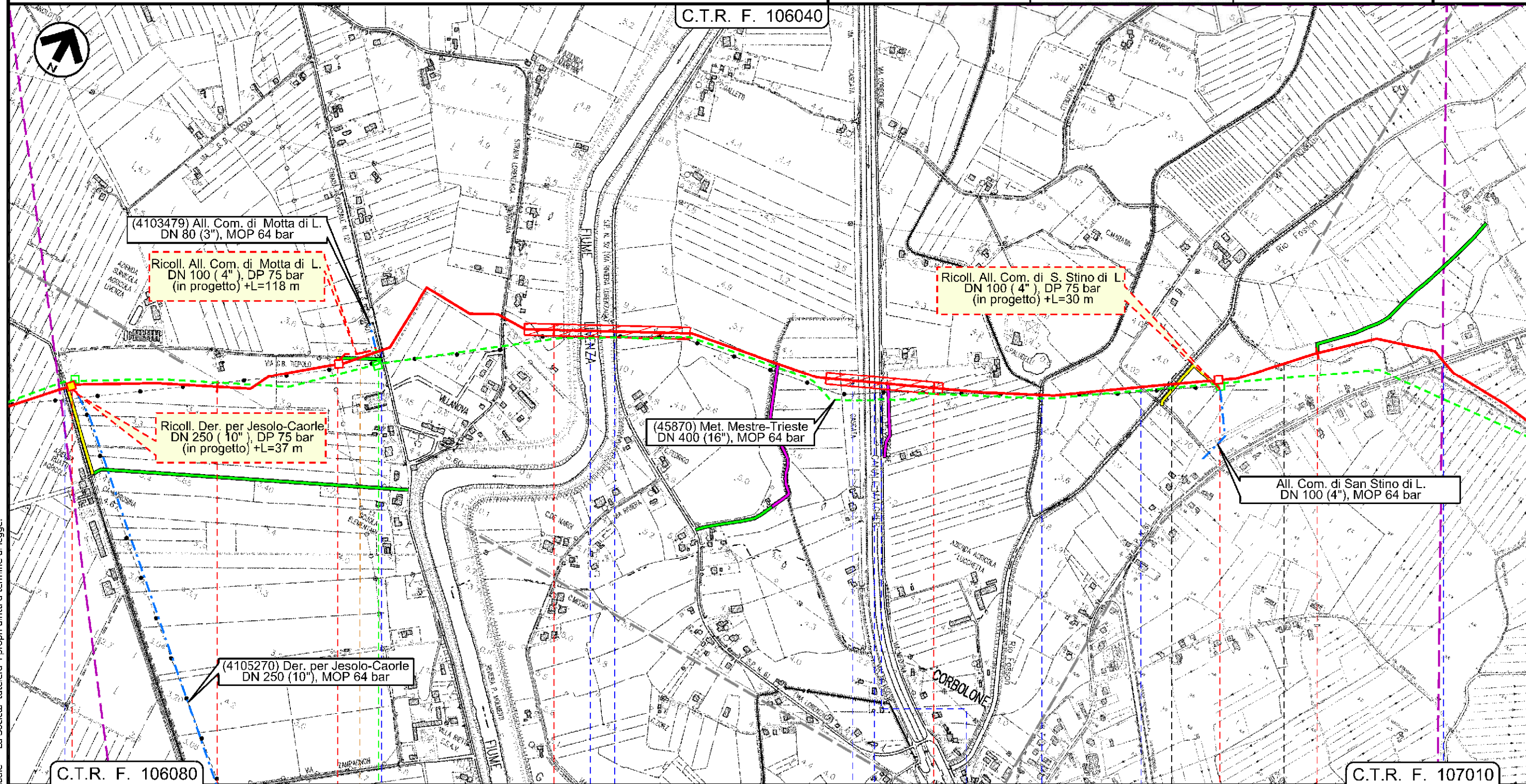

Il presente disegno è di proprietà aziendale - La Società tutela i propri diritti a termine di legge.

C.T.R. F. 106080	28	29	30	31	C.T.R. F. 107010
MOTTA DI LIVENZA		SAN STINO DI LIVENZA		ANNONE VENETO	
TREVISO				VENEZIA	
Canale fondi alti	PIDI n 5-TC km 27+620	PIDA / 5A	4103479 / 1	4101211 / 1	
45870 / 4.1	4105270 / 1	P2	Via Sant'Agostino	F. Livenza	S.P. n 52
			Via Cascata	C.le Malgher	Via Corbolone
			via Paludelli	rio Fossone	rio Fossone
					S. P. n 61



Met. Mestre - Trieste  
tr. Silea - Gonars DN 400 ( 16" ), DP 75 bar

Interventi di mitigazione e ripristino

1	30/11/2017	EMISSIONE PER PERMESSI	L.FALCETELLI	G.MARINELLI	H.D.AIUDI
0	11/08/2017	EMISSIONE PER COMMENTI	T.CAMILLONI	G.MARINELLI	H.D.AIUDI
INDICE	DATA	REVISIONI	ELABORATO	VERIFICATO	APPROVATO
			PROGETTISTA  Rif. TFM: 011-PJM5-005-10-DT-D-5220		
			Dis.	10-DT-D-5220	
			Comm.	NR/17157	

Foglio  
**10**  
di 23  
Scala  
1:10000

C.T.R. F. 107010

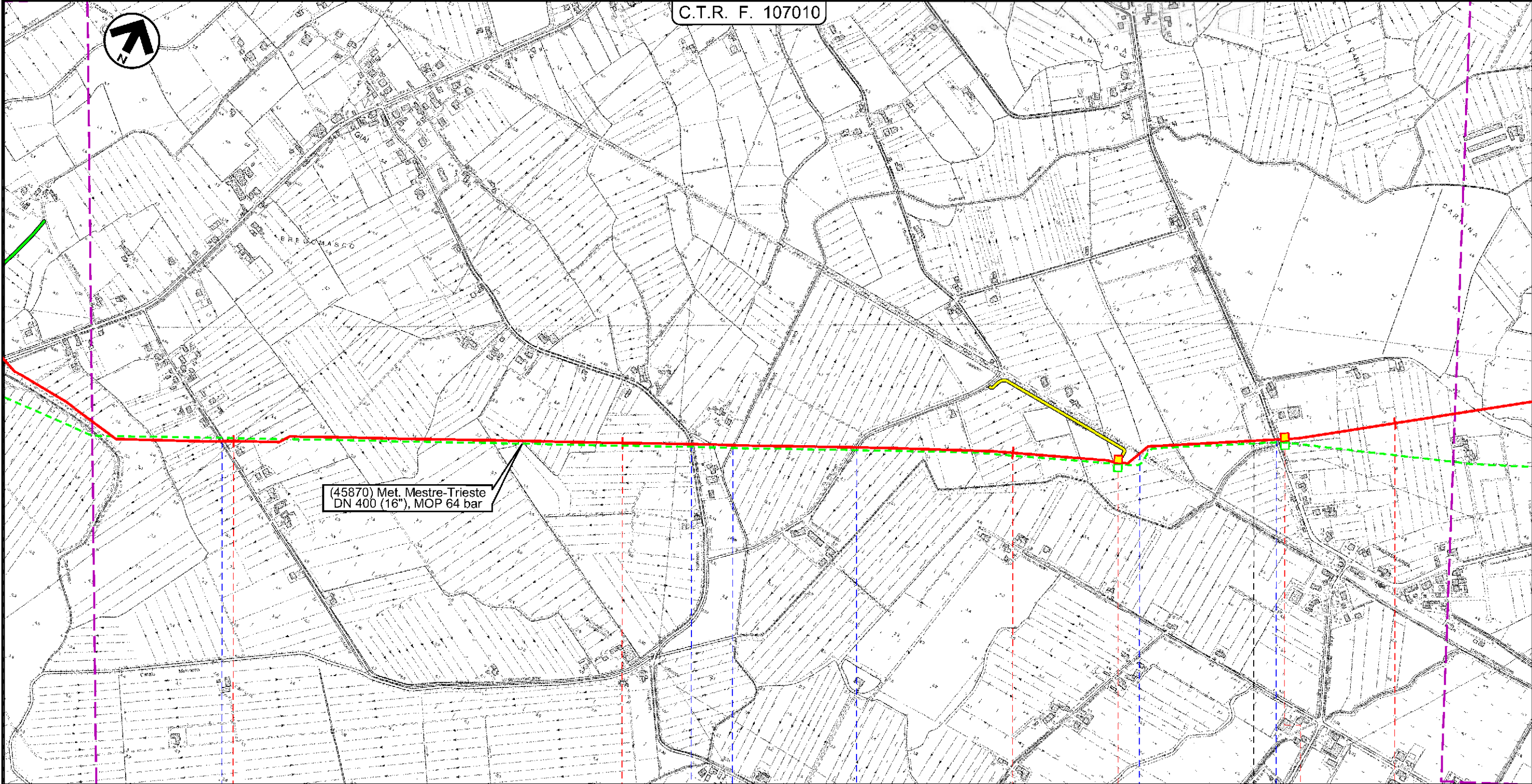

(45870) Met. Mestre-Trieste  
DN 400 (16"), MOP 64 bar

32  
ANNONE VENETO  
VENEZIA

33

34

35

PRAMAGGIORE  
VENEZIA

Via Già di Pracurte

Via Pracurte

C.le  
Melonetto

Via Polvaro

Ferrovia in disarmo  
Tarvisio-Portogruaro

via Carline



Il presente disegno e' di proprieta' aziendale - La Societa' tutela i propri diritti a termine di legge.



Met. Mestre - Trieste  
tr. Silea - Gonars DN 400 ( 16" ), DP 75 bar

Interventi di mitigazione e ripristino

1	30/11/2017	EMISSIONE PER PERMESSI	L.FALCETELLI	G.MARINELLI	H.D.AIUDI
0	11/08/2017	EMISSIONE PER COMMENTI	T.CAMILLONI	G.MARINELLI	H.D.AIUDI
INDICE	DATA	REVISIONI	ELABORATO	VERIFICATO	APPROVATO
			PROGETTISTA 		
			Dis.	10-DT-D-5220	
			Comm.	NR/17157	
			Rif. TFM: 011-PJM5-005-10-DT-D-5220		

Foglio  
**11**  
di 23  
Scala  
1:10000

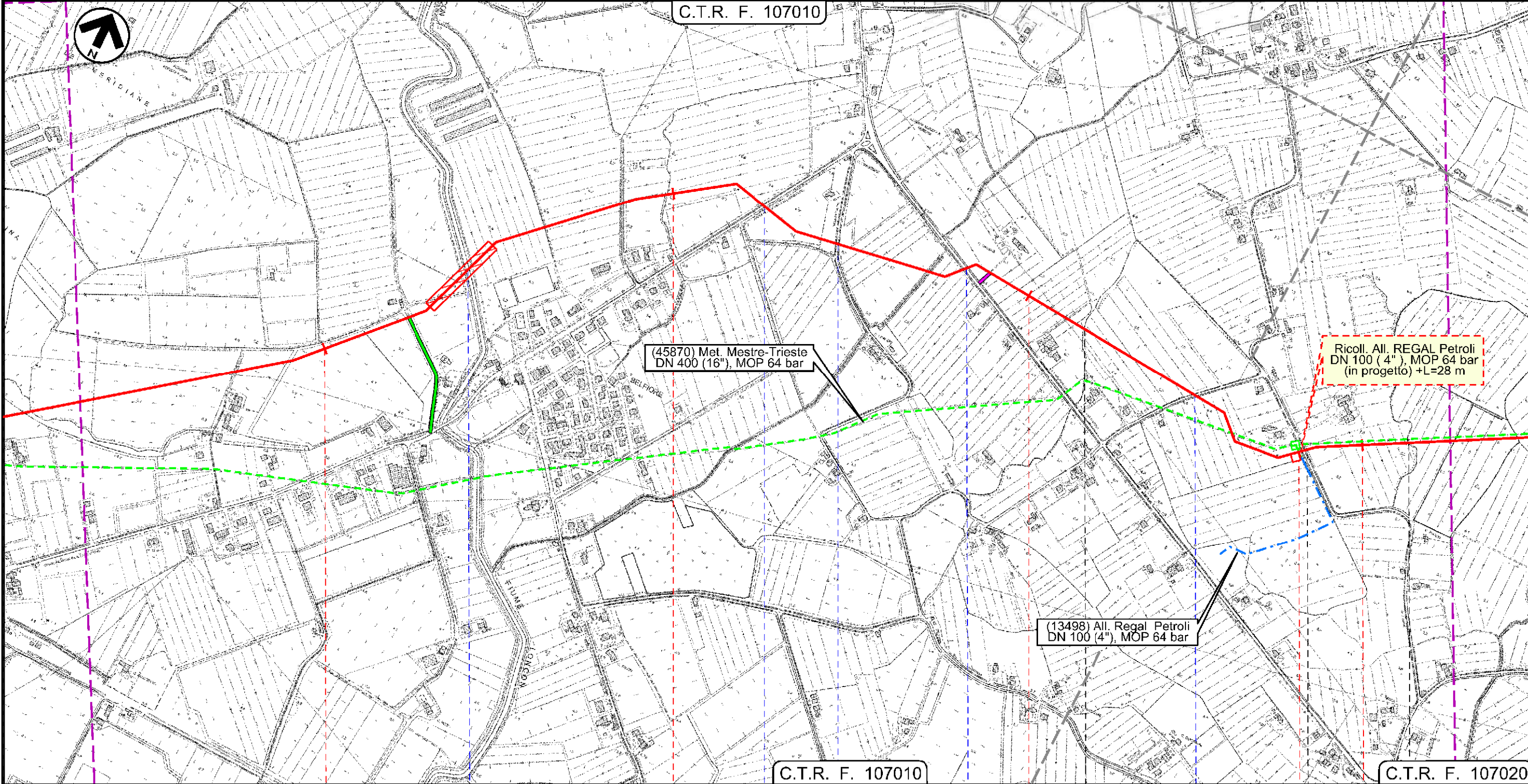

Il presente disegno e' di proprieta' aziendale - La Societa' tutela i propri diritti a termine di legge.

36 37 38 39

PRAMAGGIORE  
VENEZIA

PORTOGRUARO

PRAMAGGIORE

PORTOGRUARO

VENEZIA

F. Loncon

S. P. n 60

Via della Pietra

S. R. n 53

via S. Biagio

via Comugne

13498 / 1

PIDS 7/A



Met. Mestre - Trieste  
tr. Silea - Gonars DN 400 ( 16" ), DP 75 bar

Interventi di mitigazione e ripristino

1	30/11/2017	EMISSIONE PER PERMESSI	L.FALCETELLI	G.MARINELLI	H.D.AIUDI
0	11/08/2017	EMISSIONE PER COMMENTI	T.CAMILLONI	G.MARINELLI	H.D.AIUDI
INDICE	DATA	REVISIONI	ELABORATO	VERIFICATO	APPROVATO
			PROGETTISTA  Rif. TFM: 011-PJM5-005-10-DT-D-5220		
			Dis.	10-DT-D-5220	
			Comm.	NR/17157	

Foglio  
**12**  
di 23  
Scala  
1:10000

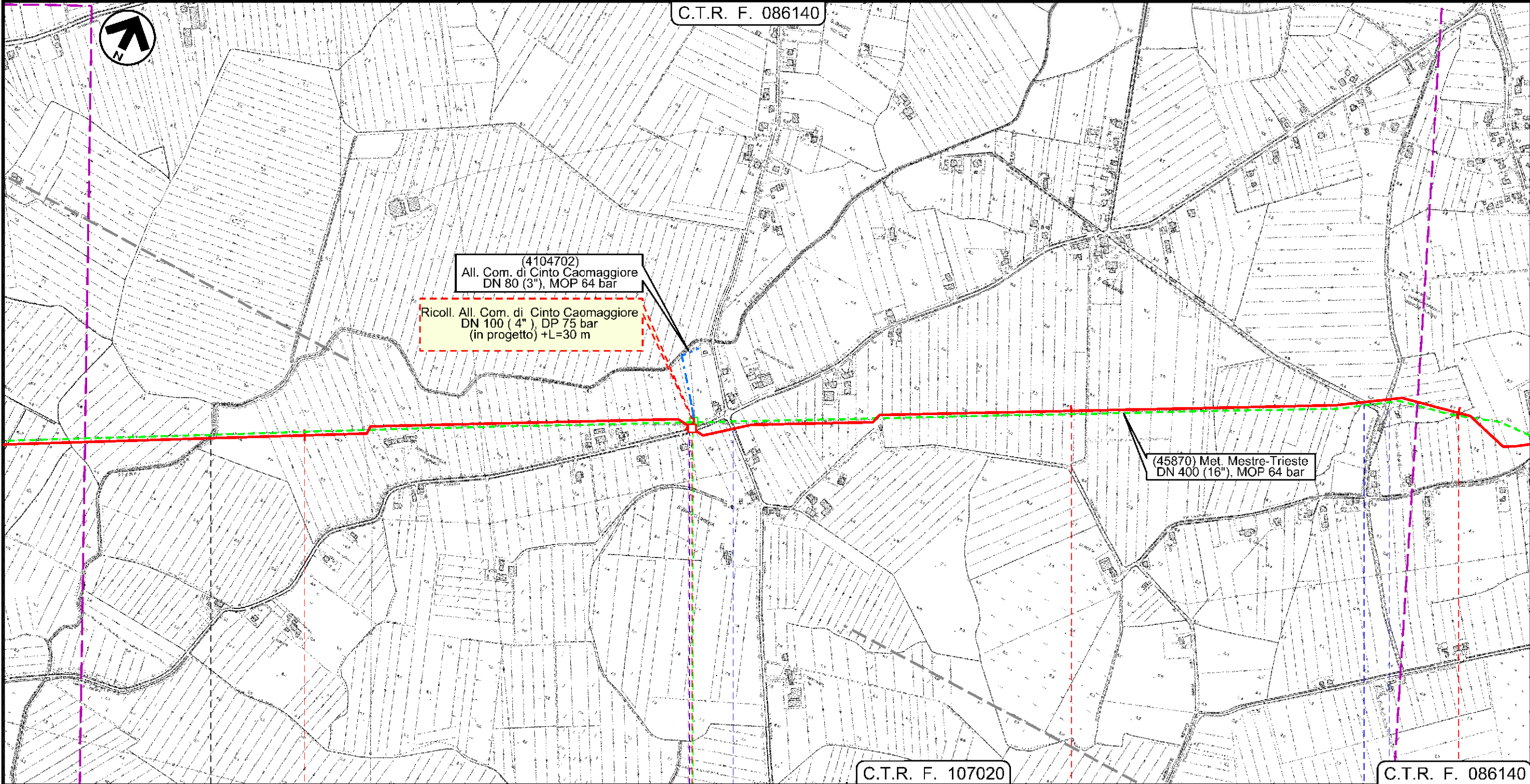

Il presente disegno e' di proprieta' aziendale - La Societa' tutela i propri diritti a termine di legge.

40 41 42 43

PORTOGRUARO CINTO CAOMAGGIORE CINTO CAOMAGGIORE

VENEZIA VENEZIA





Met. Mestre - Trieste  
tr. Silea - Gonars DN 400 ( 16" ), DP 75 bar

Interventi di mitigazione e ripristino

1	30/11/2017	EMISSIONE PER PERMESSI	L.FALCETELLI	G.MARINELLI	H.D.AIUDI
0	11/08/2017	EMISSIONE PER COMMENTI	T.CAMILLONI	G.MARINELLI	H.D.AIUDI
INDICE	DATA	REVISIONI	ELABORATO	VERIFICATO	APPROVATO
			PROGETTISTA 		
Rif. TFM: 011-PJM5-005-10-DT-D-5220			Dis.	10-DT-D-5220	
			Comm.	NR/17157	

Foglio  
**13**  
di 23  
Scala  
1:10000

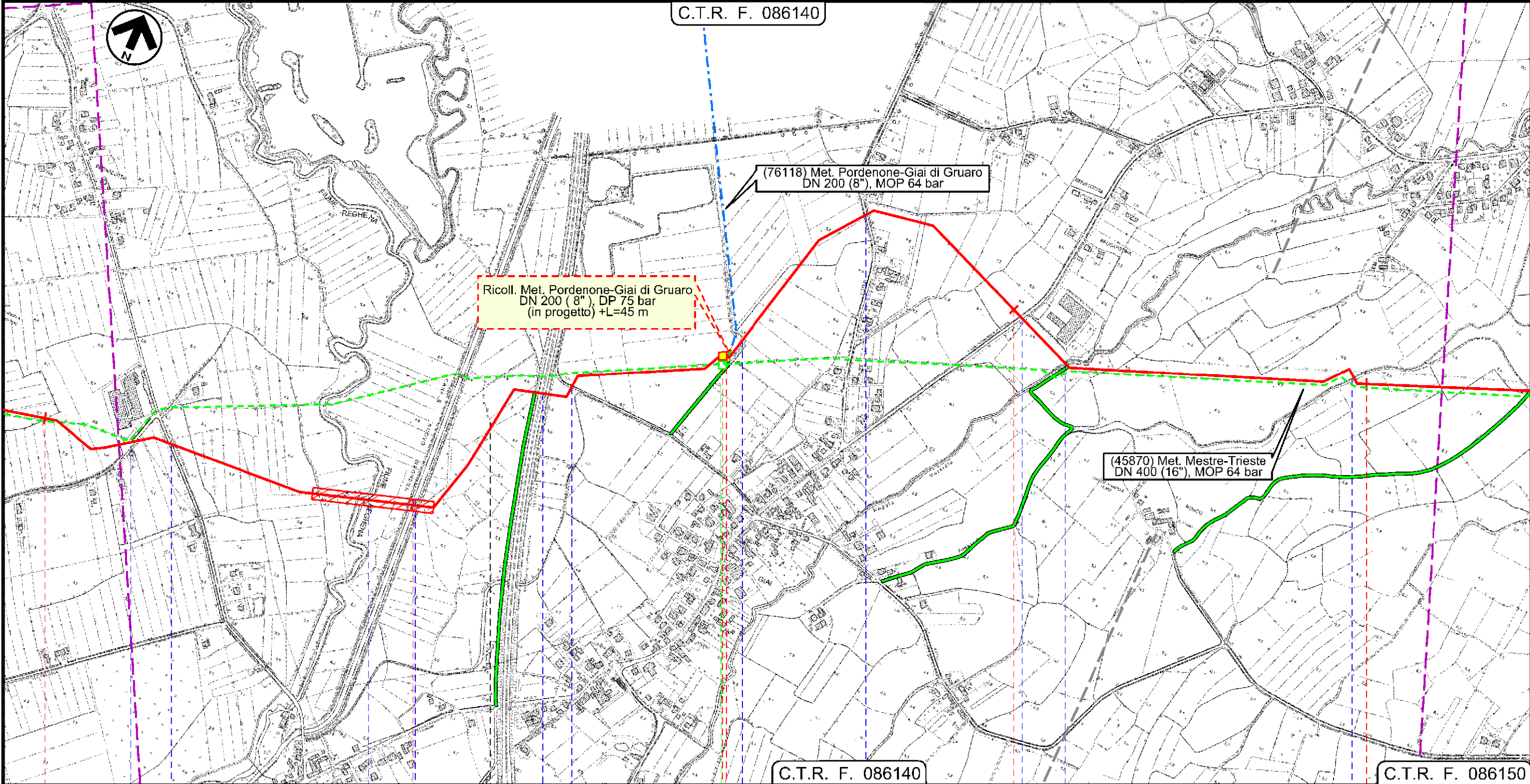

Il presente disegno e' di proprieta' aziendale - La Societa' tutela i propri diritti a termine di legge.

43	44	45	46	47					
CINTO CAOMAGGIORE		GRUARO	GRUARO						
VENEZIA			VENEZIA						
via Banduzzo	S. R. n 251	F. Reghena	Autostrada 'A28'	via G. Pascoli	Str. Com.	via Abbazia	S. P. n 76	Roggia Versiola	Fossa la Cortina



Met. Mestre - Trieste  
tr. Silea - Gonars DN 400 ( 16" ), DP 75 bar

Interventi di mitigazione e ripristino

1	30/11/2017	EMISSIONE PER PERMESSI	L.FALCETELLI	G.MARINELLI	H.D.AIUDI
0	11/08/2017	EMISSIONE PER COMMENTI	T.CAMILLONI	G.MARINELLI	H.D.AIUDI
INDICE	DATA	REVISIONI	ELABORATO	VERIFICATO	APPROVATO
			PROGETTISTA 		
			Dis.	10-DT-D-5220	
			Comm.	NR/17157	
			Rif. TFM: 011-PJM5-005-10-DT-D-5220		

Foglio  
**14**  
di 23  
Scala  
1:10000

C.T.R. F. 086150

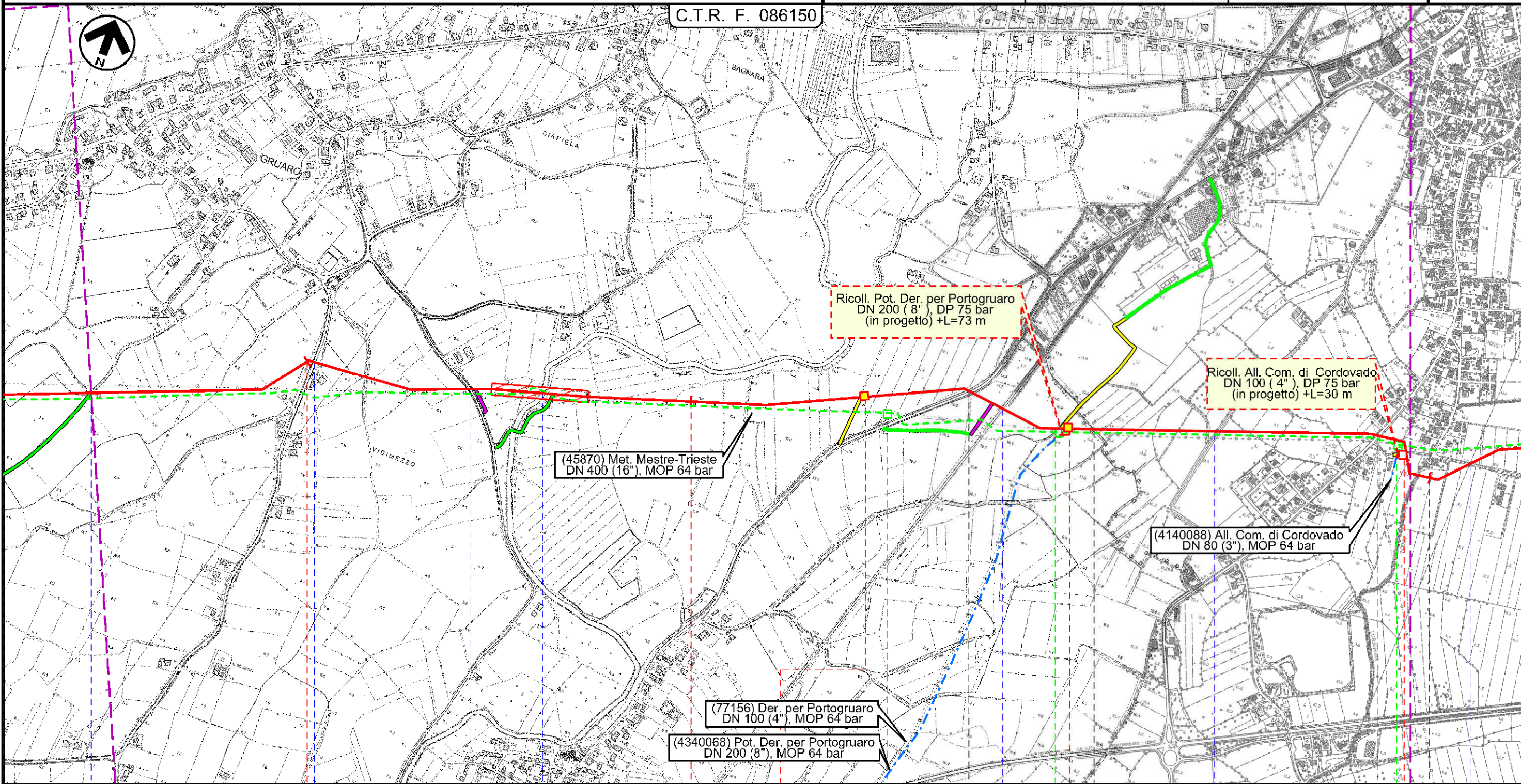

Il presente disegno e' di proprieta' aziendale - La Societa' tutela i propri diritti a termine di legge.

48	49	50	51
GRUARO	GRUARO	TEGLIO VENETO	CORDOVADO
VENEZIA	VENEZIA	VENEZIA	PORDENONE
Roggia	via Portogruaro	via Boldara	F. Lemene
	S. P. n 463	Ferrovia Portogruaro-Casarsa	Str. Com.
		S. P. n 18	Via dei Comunal



Met. Mestre - Trieste  
tr. Silea - Gonars DN 400 ( 16" ), DP 75 bar

Interventi di mitigazione e ripristino

1	30/11/2017	EMISSIONE PER PERMESSI	L.FALCETELLI	G.MARINELLI	H.D.AIUDI
0	11/08/2017	EMISSIONE PER COMMENTI	T.CAMILLONI	G.MARINELLI	H.D.AIUDI
INDICE	DATA	REVISIONI	ELABORATO	VERIFICATO	APPROVATO
 SNAM RETE GAS			PROGETTISTA  techfem		
Rif. TFM: 011-PJM5-005-10-DT-D-5220			Dis.	10-DT-D-5220	
			Comm.	NR/17157	

Foglio  
**15**  
di 23  
Scala  
1:10000

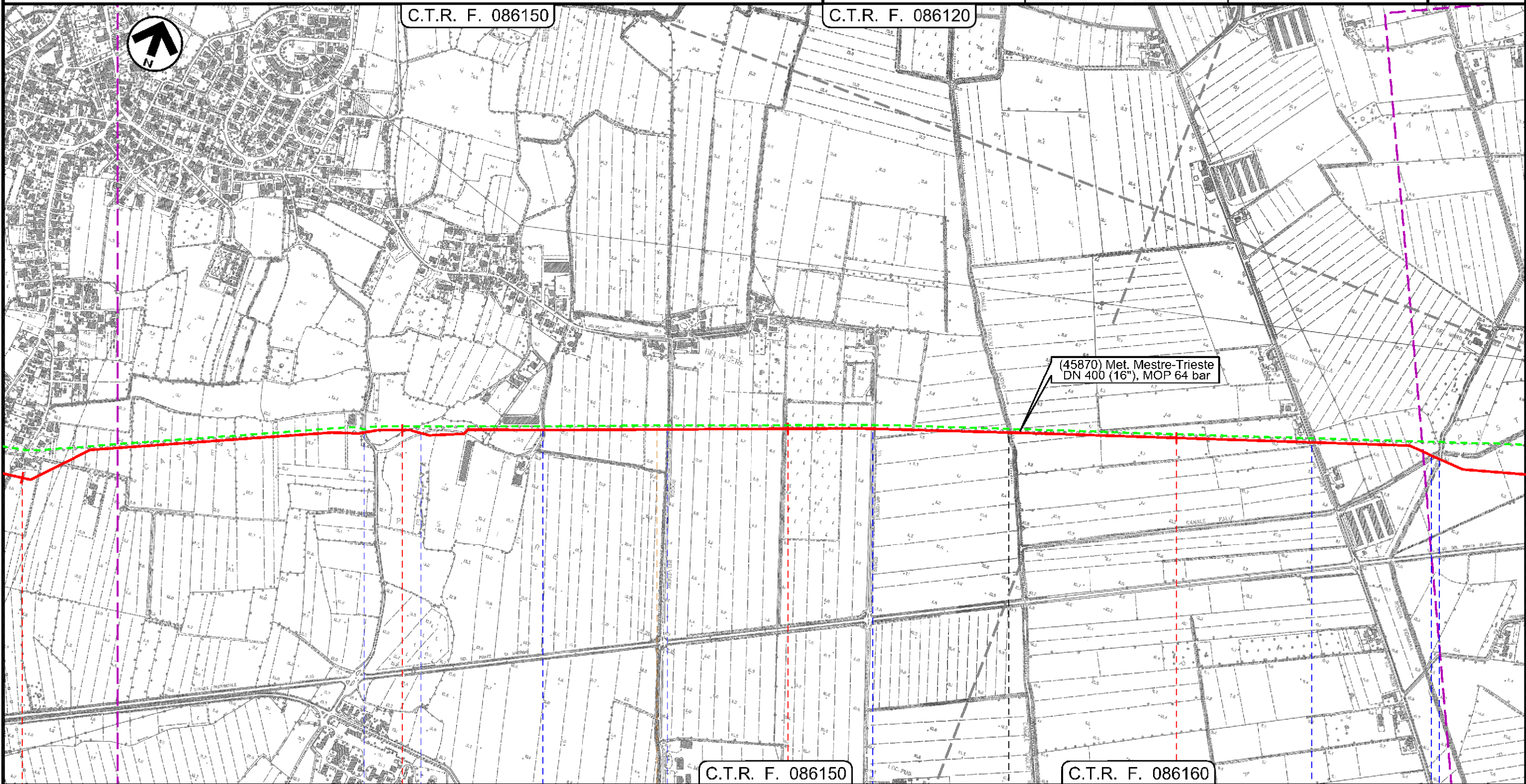

51 52 53 54

COROVADO  
PORDENONE

MORSANO AL TAGLIAMENTO  
PORDENONE

- Via Vilunghi
- Str. Com.
- Via Bevedere
- Roggia Belvedere
- via Belvedere Centro
- C.le Taglio Nuovo
- via Pars
- C.le Palu'
- Roggia Vidimana



Met. Mestre - Trieste  
tr. Silea - Gonars DN 400 ( 16" ), DP 75 bar

Interventi di mitigazione e ripristino

1	30/11/2017	EMISSIONE PER PERMESSI	L.FALCETELLI	G.MARINELLI	H.D.AIUDI
0	11/08/2017	EMISSIONE PER COMMENTI	T.CAMILLONI	G.MARINELLI	H.D.AIUDI
INDICE	DATA	REVISIONI	ELABORATO	VERIFICATO	APPROVATO
			PROGETTISTA 		
			Dis.	10-DT-D-5220	
			Comm.	NR/17157	
			Rif.TFM: 011-PJM5-005-10-DT-D-5220		

Foglio  
**16**  
di 23  
Scala  
1:10000

C.T.R. F. 086120

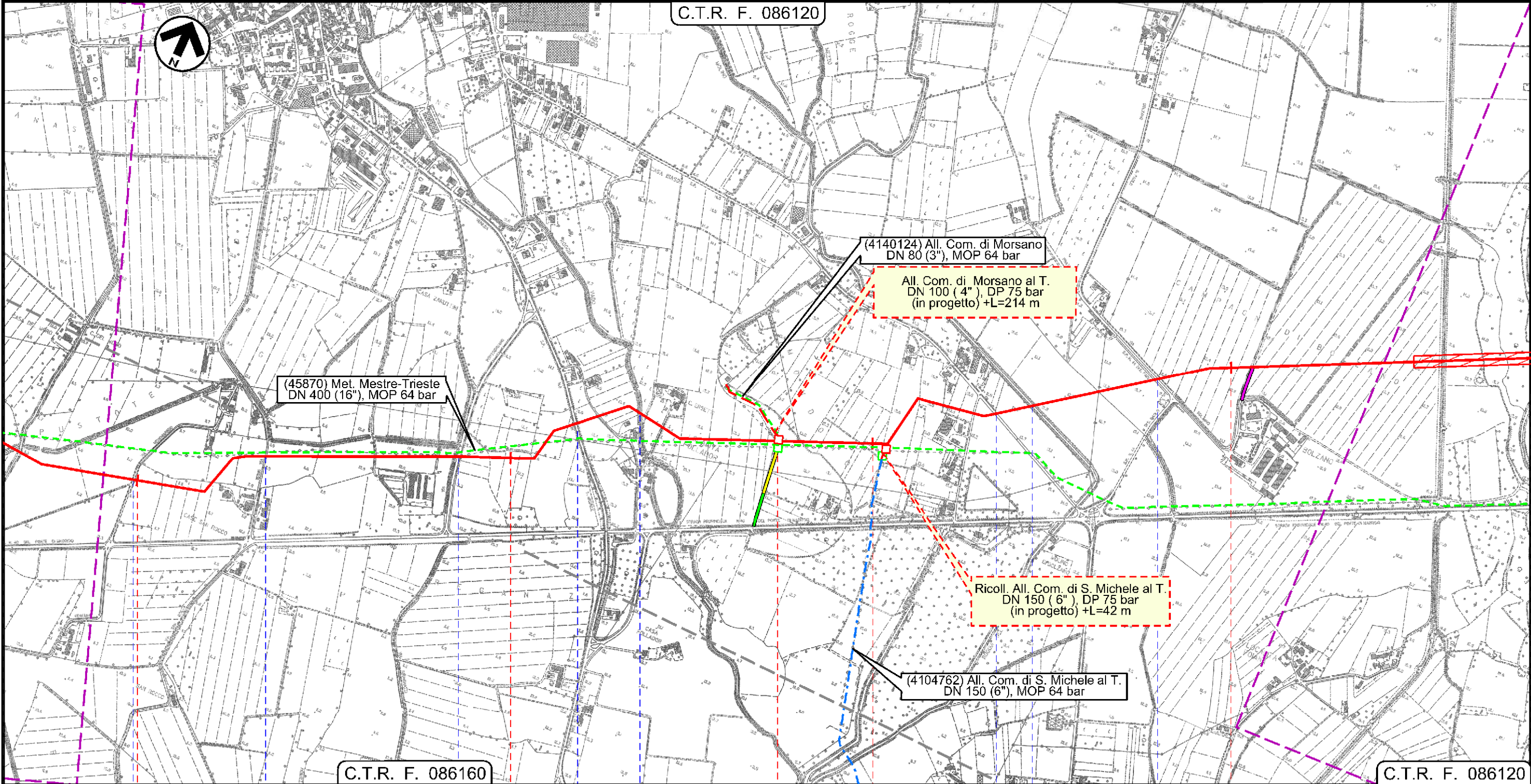

55

56

57

58

MORSANO AL TAGLIAMENTO

MORSANO AL TAGLIAMENTO

PORDENONE

PORDENONE



via Venchiaredo

via Onedi

via Reganazzi

S. P. n 8

Roggia Vado  
Via Follador

S.P. n. 44

Roggia del Molino

S.P. n 44



Met. Mestre - Trieste  
tr. Silea - Gonars DN 400 ( 16" ), DP 75 bar

Interventi di mitigazione e ripristino

1	30/11/2017	EMISSIONE PER PERMESSI	L.FALCETELLI	G.MARINELLI	H.D.AIUDI
0	11/08/2017	EMISSIONE PER COMMENTI	T.CAMILLONI	G.MARINELLI	H.D.AIUDI
INDICE	DATA	REVISIONI	ELABORATO	VERIFICATO	APPROVATO
			PROGETTISTA 		
			Dis.	10-DT-D-5220	
			Comm.	NR/17157	
			Scala 1:10000		

C.T.R. F. 086120

C.T.R. F. 087090

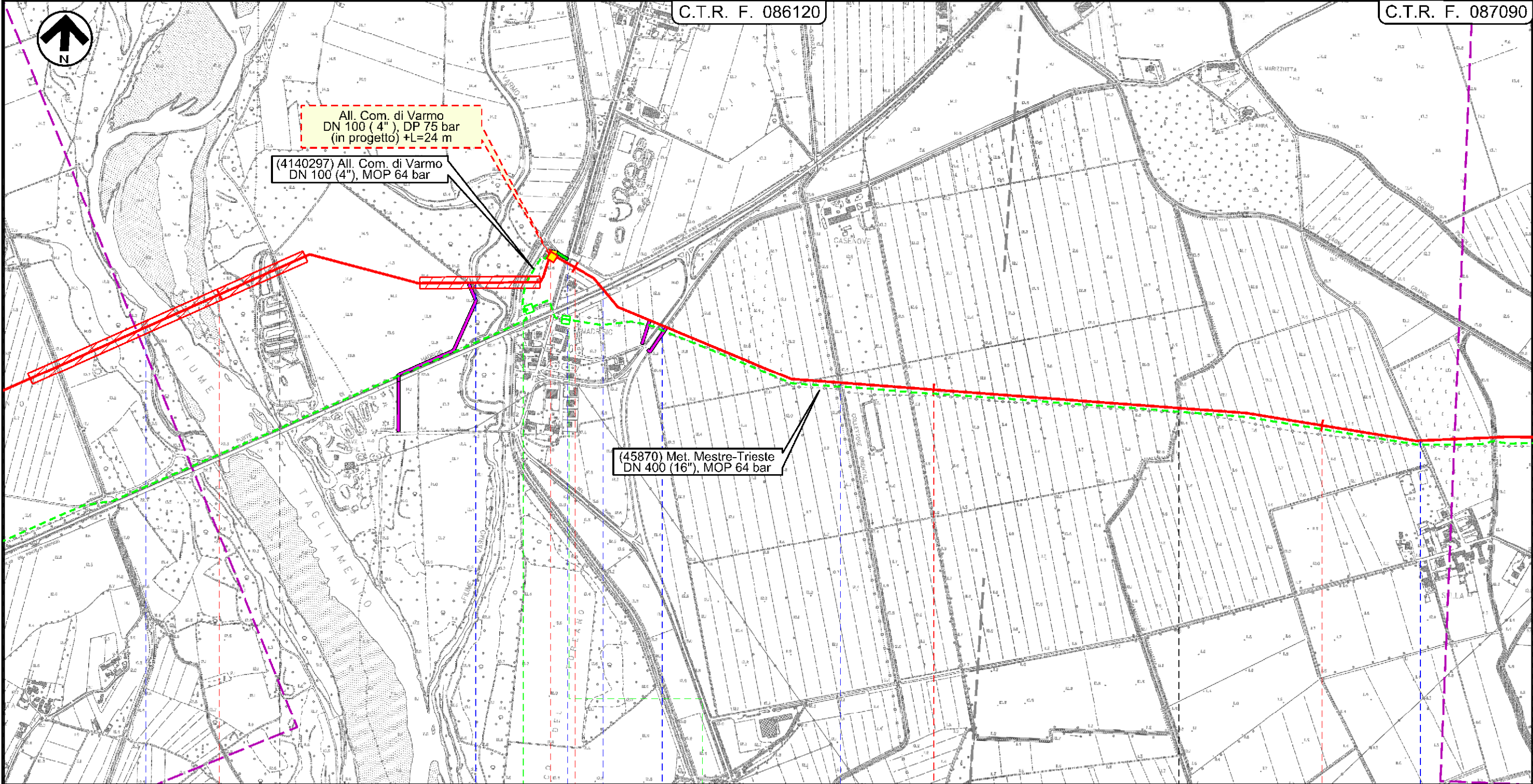

MORSANO AL TAGLIAMENTO	VARMO	RIVIGNANO-TEOR
PORDENONE	UDINE	UDINE



Il presente disegno e' di proprieta' aziendale - La Societa' tutela i propri diritti a termine di legge.



Met. Mestre - Trieste  
tr. Silea - Gonars DN 400 ( 16" ), DP 75 bar

Interventi di mitigazione e ripristino

1	30/11/2017	EMISSIONE PER PERMESSI	L.FALCETELLI	G.MARINELLI	H.D.AIUDI
0	11/08/2017	EMISSIONE PER COMMENTI	T.CAMILLONI	G.MARINELLI	H.D.AIUDI
INDICE	DATA	REVISIONI	ELABORATO	VERIFICATO	APPROVATO
			PROGETTISTA 		
			Dis.	10-DT-D-5220	
			Comm.	NR/17157	
			Rif. TFM: 011-PJM5-005-10-DT-D-5220		

Foglio  
**18**  
di 23  
Scala  
1:10000

C.T.R. F. 087090

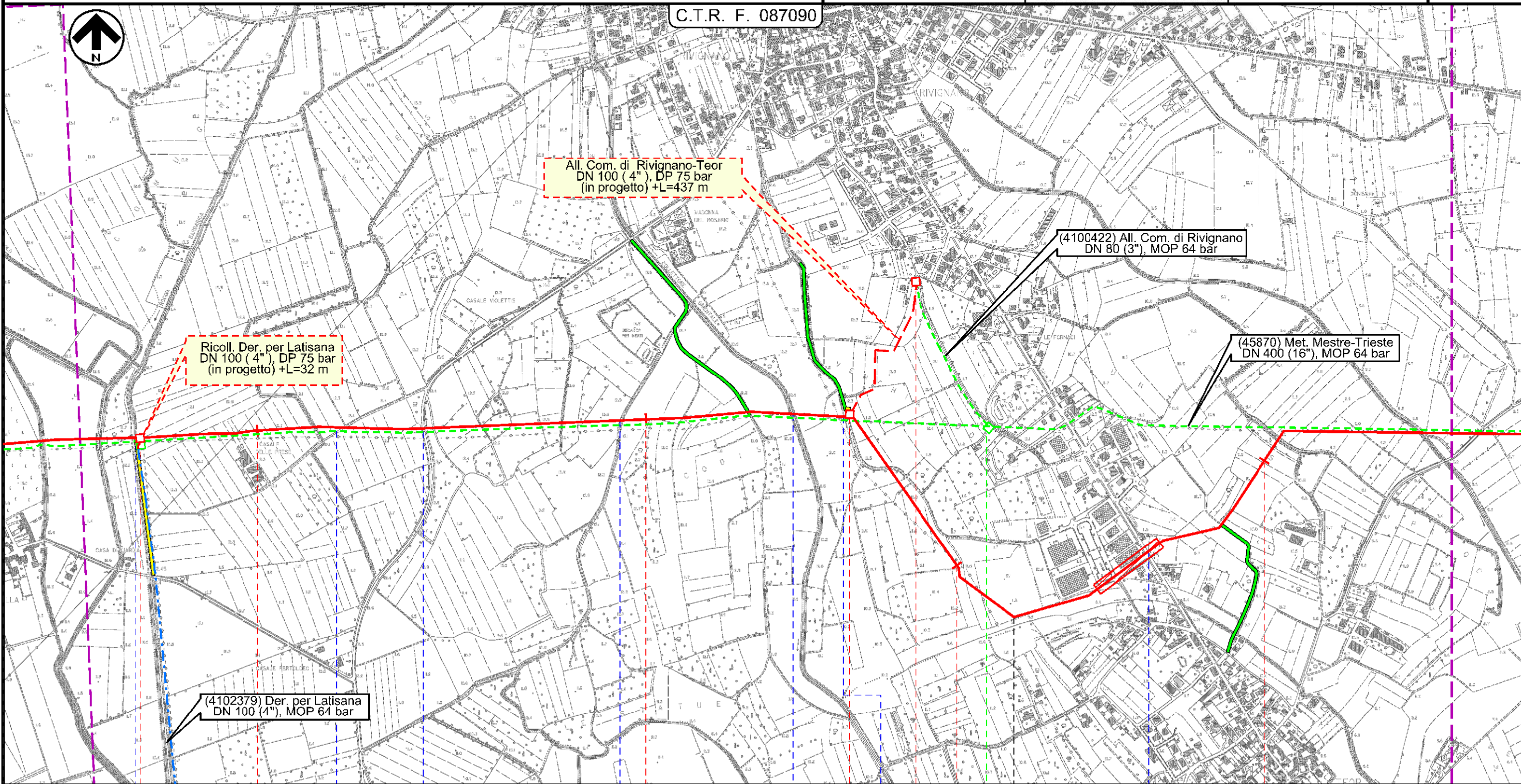

63 RIVIGNANO-TEOR 64 UDINE 65 UDINE 66 RIVIGNANO-TEOR

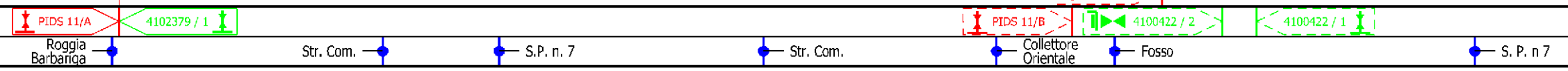

Il presente disegno e' di proprieta' aziendale - La Societa' tutela i propri diritti a termine di legge.







Met. Mestre - Trieste  
tr. Silea - Gonars DN 400 ( 16" ), DP 75 bar

Interventi di mitigazione e ripristino

1	30/11/2017	EMISSIONE PER PERMESSI	L.FALCETELLI	G.MARINELLI	H.D.AIUDI
0	11/08/2017	EMISSIONE PER COMMENTI	T.CAMILLONI	G.MARINELLI	H.D.AIUDI
INDICE	DATA	REVISIONI	ELABORATO	VERIFICATO	APPROVATO
			PROGETTISTA 		
Rif. TFM: 011-PJM5-005-10-DT-D-5220			Dis.	10-DT-D-5220	
			Comm.	NR/17157	

Foglio  
**20**  
di 23  
Scala  
1:10000

C.T.R. F. 087100

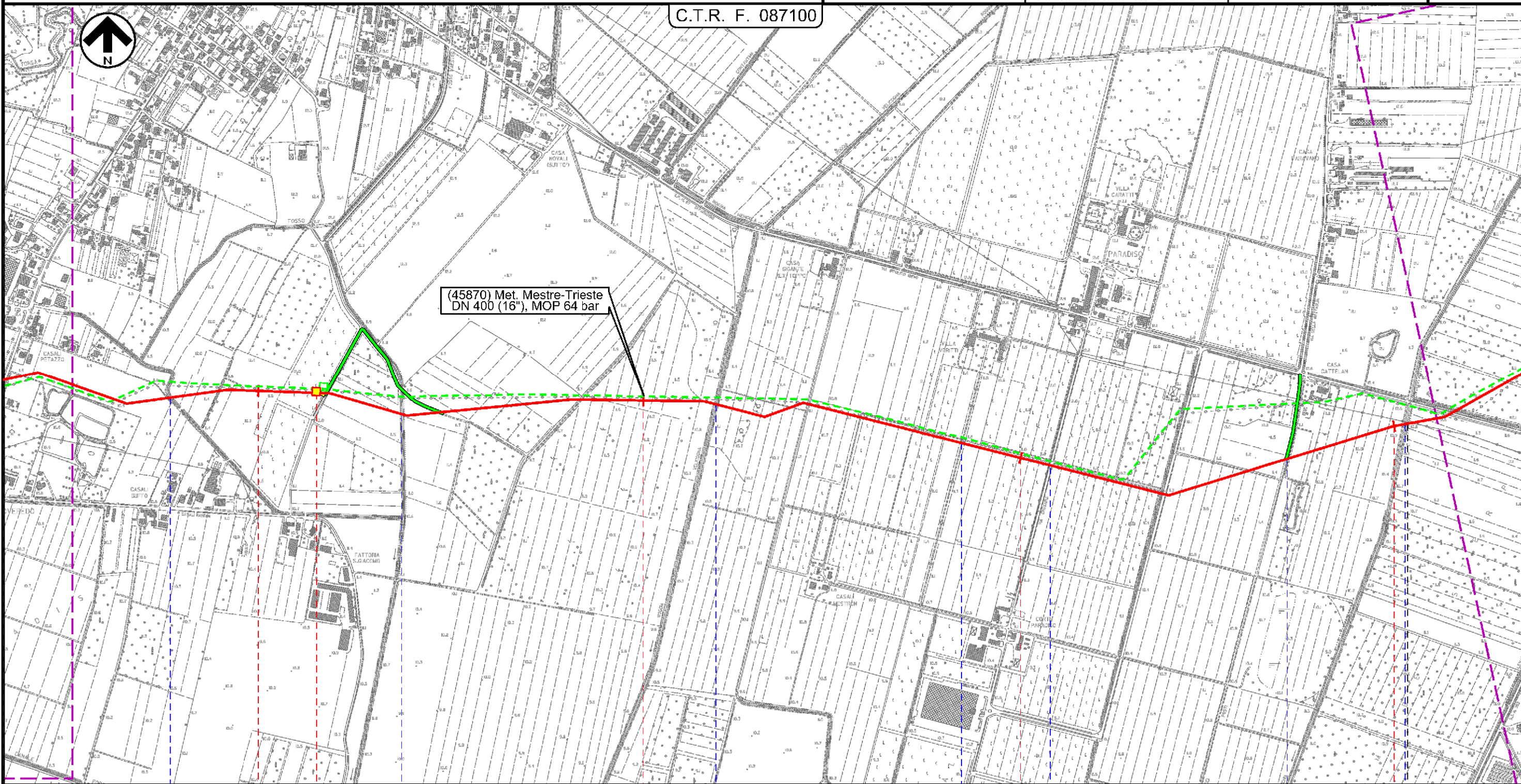

(45870) Met. Mestre-Trieste  
DN 400 (16"), MOP 64 bar

71 72 73 74

POCENIA  
UDINE  
CASTIONS DI STRADA  
UDINE

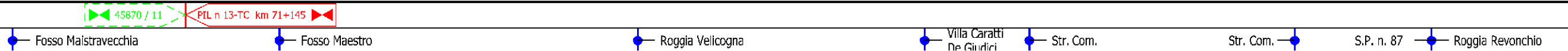

Il presente disegno e' di proprieta' aziendale - La Societa' tutela i propri diritti a termine di legge.



Met. Mestre - Trieste  
tr. Silea - Gonars DN 400 ( 16" ), DP 75 bar

Interventi di mitigazione e ripristino

1	30/11/2017	EMISSIONE PER PERMESSI	L.FALCETELLI	G.MARINELLI	H.D.AIUDI
0	11/08/2017	EMISSIONE PER COMMENTI	T.CAMILLONI	G.MARINELLI	H.D.AIUDI
INDICE	DATA	REVISIONI	ELABORATO	VERIFICATO	APPROVATO
			PROGETTISTA 		
			Dis.	10-DT-D-5220	
			Comm.	NR/17157	
			Rif. TFM: 011-PJM5-005-10-DT-D-5220		

Foglio  
**21**  
di 23  
Scala  
1:10000

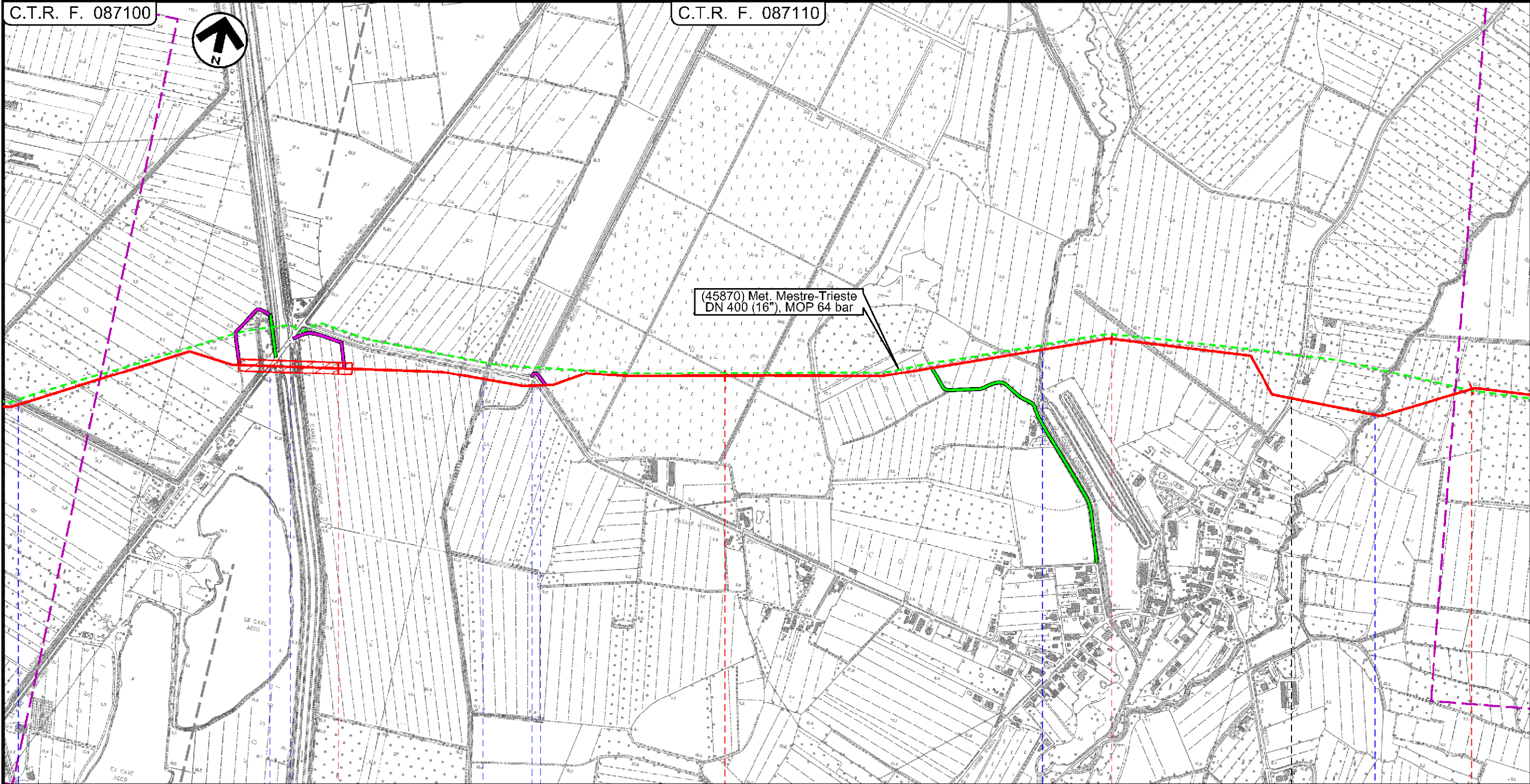









75 76 77 78

CASTIONS DI STRADA

PORPETTO

UDINE

UDINE

-  S.P. n.87
-  S. R. n 353
-  C.le Cormor
-  Roggia Zellina
-  Roggia Selva
-  Via Vittoria
-  Roggia Coronolizza
-  Via Aldo Moro
-  Roggia Avenale

Il presente disegno e' di proprieta' aziendale - La Societa' tutela i propri diritti a termine di legge.



Met. Mestre - Trieste  
tr. Silea - Gonars DN 400 ( 16" ), DP 75 bar

Interventi di mitigazione e ripristino

1	30/11/2017	EMISSIONE PER PERMESSI	L.FALCETELLI	G.MARINELLI	H.D.AIUDI
0	11/08/2017	EMISSIONE PER COMMENTI	T.CAMILLONI	G.MARINELLI	H.D.AIUDI
INDICE	DATA	REVISIONI	ELABORATO	VERIFICATO	APPROVATO
			PROGETTISTA 		
Rif. TFM: 011-PJM5-005-10-DT-D-5220			Dis.	10-DT-D-5220	
			Comm.	NR/17157	

Foglio  
**22**  
di 23  
Scala  
1:10000

C.T.R. F. 087110

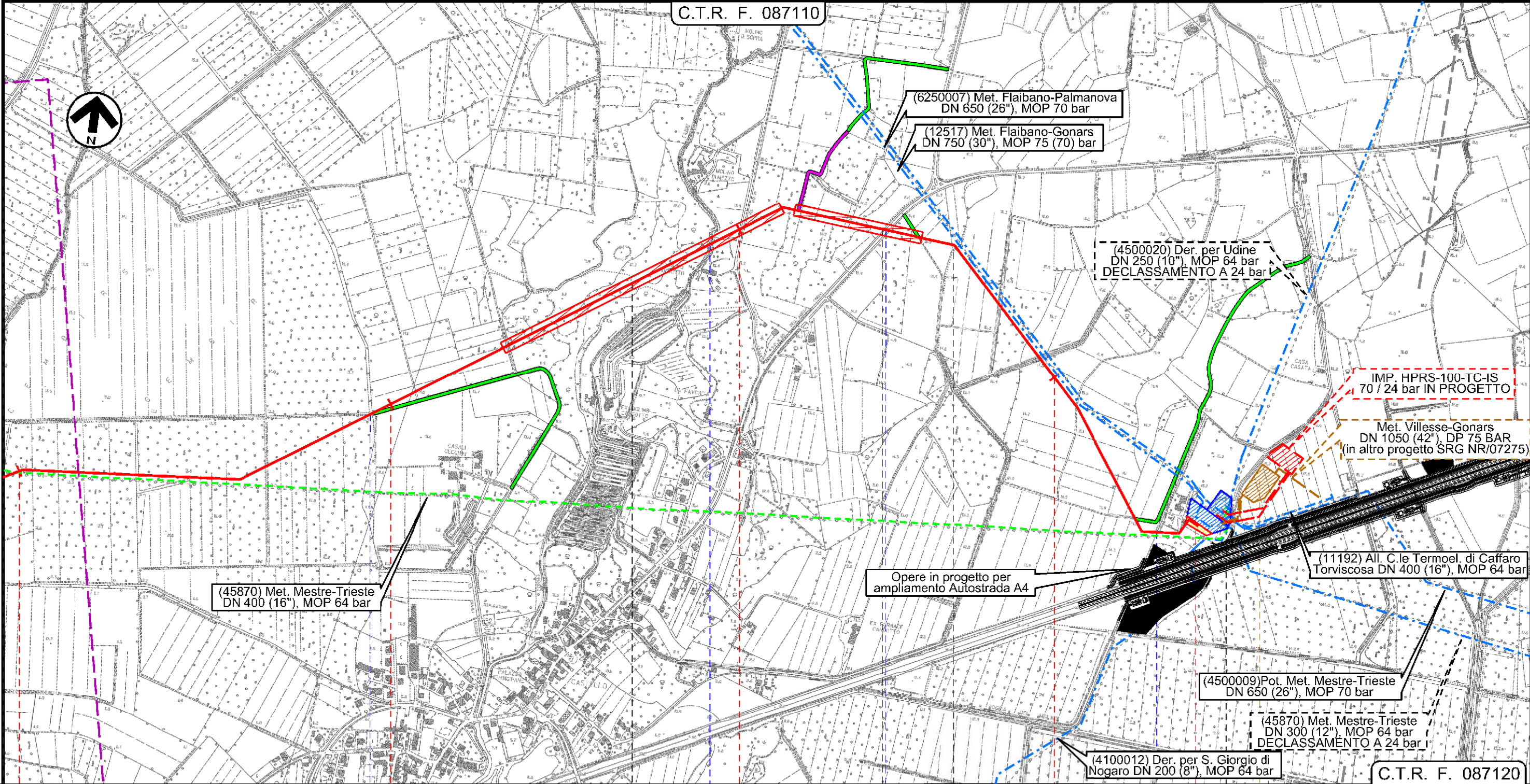

C.T.R. F. 087120

78 79 80 81 81+620

PORPETTO

GONARS

PORPETTO

GONARS

UDINE

Staz. L / R pig km 81+620

45870 / 11.1

Via Casali Cecchini

F. Corno

S.P. n.80

Fosso



1	30/11/2017	EMISSIONE PER PERMESSI	L.FALCETELLI	G.MARINELLI	H.D.AIUDI
0	11/08/2017	EMISSIONE PER COMMENTI	T.CAMILLONI	G.MARINELLI	H.D.AIUDI
INDICE	DATA	REVISIONI	ELABORATO	VERIFICATO	APPROVATO
		PROGETTISTA 		Dis. 10-DT-D-5220 Comm. NR/17157	
Rif.TFM: 011-PJM5-005-10-DT-D-5220			Scala 1:10000		

LEGENDA

SIMBOLOGIA CARTOGRAFICA

	Metanodotto in progetto		Altre condotte di terzi
	Altro Metanodotto in progetto		Gallerie, Tunnel, Mini-Microtunnel, Raise Boring e T.O.C.
	Metanodotti in esercizio		Impianti di linea in progetto
	Metanodotti da porre fuori esercizio e recuperare		Impianti di linea su rete in esercizio
	Metanodotto di altro progetto		Impianti di linea da porre fuori esercizio e recuperare
	Aree impianti stacco-terminale in progetto		Strade di accesso provvisorio
	Aree impianti stacco-terminale esistenti		Strada di accesso all'impianto
	Aree impianti di altro progetto		Adeguamento strade esistenti
			Limite sovrapposizione fogli

SIMBOLOGIA MECCANICA

	Punto di intercettazione di linea (P.I.L.)
	Punto di intercettazione di derivazione importante (P.I.D.I.)
	Punto di intercettazione di derivazione semplice con stacco da P.I.L. (P.I.D.S.)
	Punto di intercettazione e derivazione semplice con stacco da Linea (P.I.D.S.)
	Punto di intercettazione con discaggio di allacciamento (P.I.D.A.)
	Punto predisposto per il discaggio di allacciamento (P.P.D.A.)
	Punto di sezionamento elettrico terminale (P.S.E.T.)
	Stazione predisposta per lancio e ricevimento PIG
	Impianto di riduzione/ regolazione della pressione

Il presente disegno e' di proprieta' aziendale - La Societa' tutela i propri diritti a termine di legge.

Progressiva chilometrica	N.
Comuni	
Province	
Impianti in progetto	TIPO - N. - Progr. km (IN PROGETTO)                    TIPO - N. (IN PROGETTO)                    TIPO - N. (ESISTENTE)                    TIPO - N. (DA DISMETTERE)
Attraversamenti	TIPOLOGIA ATTRAVERSATA (SS n. ##, corso d'acqua, ferrovia, ecc.)
Opere di sostegno / consolidamento	
Opere di drenaggio	
Inerbimenti	
Rimboschimenti	