



COROGRAFIA

1	30/11/2017	EMISSIONE PER PERMESSI	L.FALCETELLI	G.MARINELLI	H.D. AIUDI						
0	11/08/2017	EMISSIONE PER COMMENTI	T.CAMILLONI	G.MARINELLI	H.D. AIUDI						
INDICE	DATA	REVISIONI	ELABORATO	VERIFICATO	APPROVATO						
 SNAM RETE GAS			PROGETTISTA  techfem Rif.TFM: 011-PJM5-005-14-DT-D-5220								
			Dis.	14-DT-D-5220							
			Fig. 1 di 4								
			Comm. NR/17157								
			INDICE	<table border="1"> <tr> <td>0</td> <td>1</td> <td></td> <td></td> <td></td> <td></td> </tr> </table>		0	1				
0	1										
			Scala	1:10000							
			Sostituisce il							
			Sostituito dal							
Interventi di mitigazione e ripristino											

Der. per S. Dona' di Piave
DN 100 (4"), DP 75 bar

Interventi di mitigazione e ripristino

1	30/11/2017	EMISSIONE PER PERMESSI	L.FALCETELLI	G.MARINELLI	H.D.AIUDI
0	11/08/2017	EMISSIONE PER COMMENTI	T.CAMILLONI	G.MARINELLI	H.D.AIUDI
INDICE	DATA	REVISIONI	ELABORATO	VERIFICATO	APPROVATO
			PROGETTISTA 		
			Dis.	14-DT-D-5220	
			Comm.	NR/17157	
			Rif.TFM: 011-PJM5-005-14-DT-D-5220		

Foglio
2
di 4
Scala
1:10000

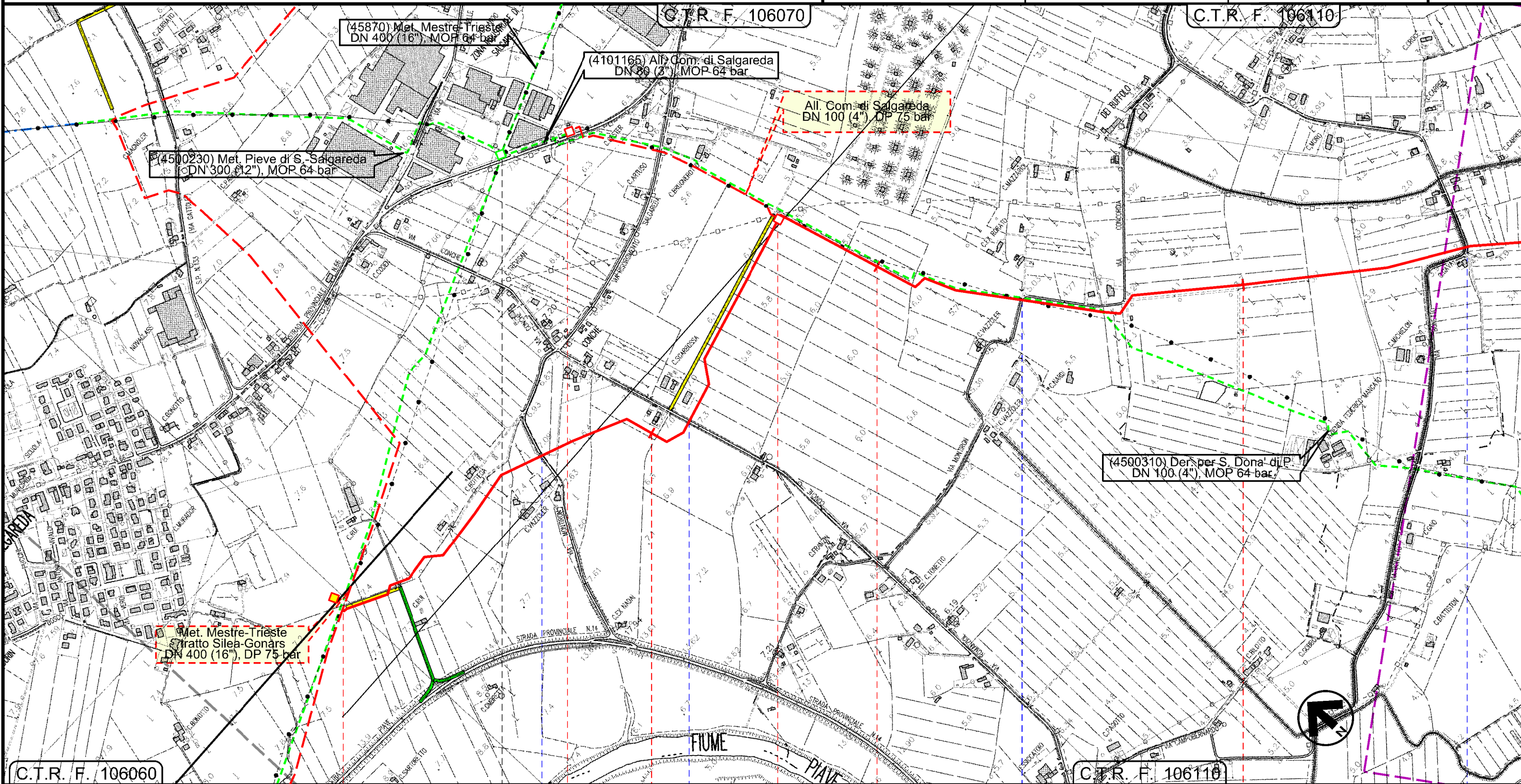

Il presente disegno e' di proprieta' aziendale - La Societa' tutelera' i propri diritti a termine di legge.

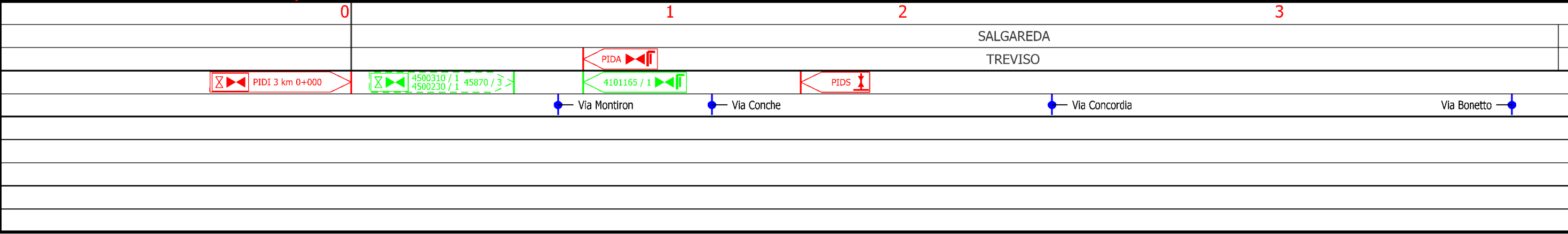

Der. per S. Dona' di Piave
DN 100 (4"), DP 75 bar

Interventi di mitigazione e ripristino

1	30/11/2017	EMISSIONE PER PERMESSI	L.FALCETELLI	G.MARINELLI	H.D.AIUDI
0	11/08/2017	EMISSIONE PER COMMENTI	T.CAMILLONI	G.MARINELLI	H.D.AIUDI
INDICE	DATA	REVISIONI	ELABORATO	VERIFICATO	APPROVATO
			PROGETTISTA 		
			Dis.	14-DT-D-5220	
			Comm.	NR/17157	
			Rif.TFM: 011-PJM5-005-14-DT-D-5220		

Foglio
3
di 4
Scala
1:10000

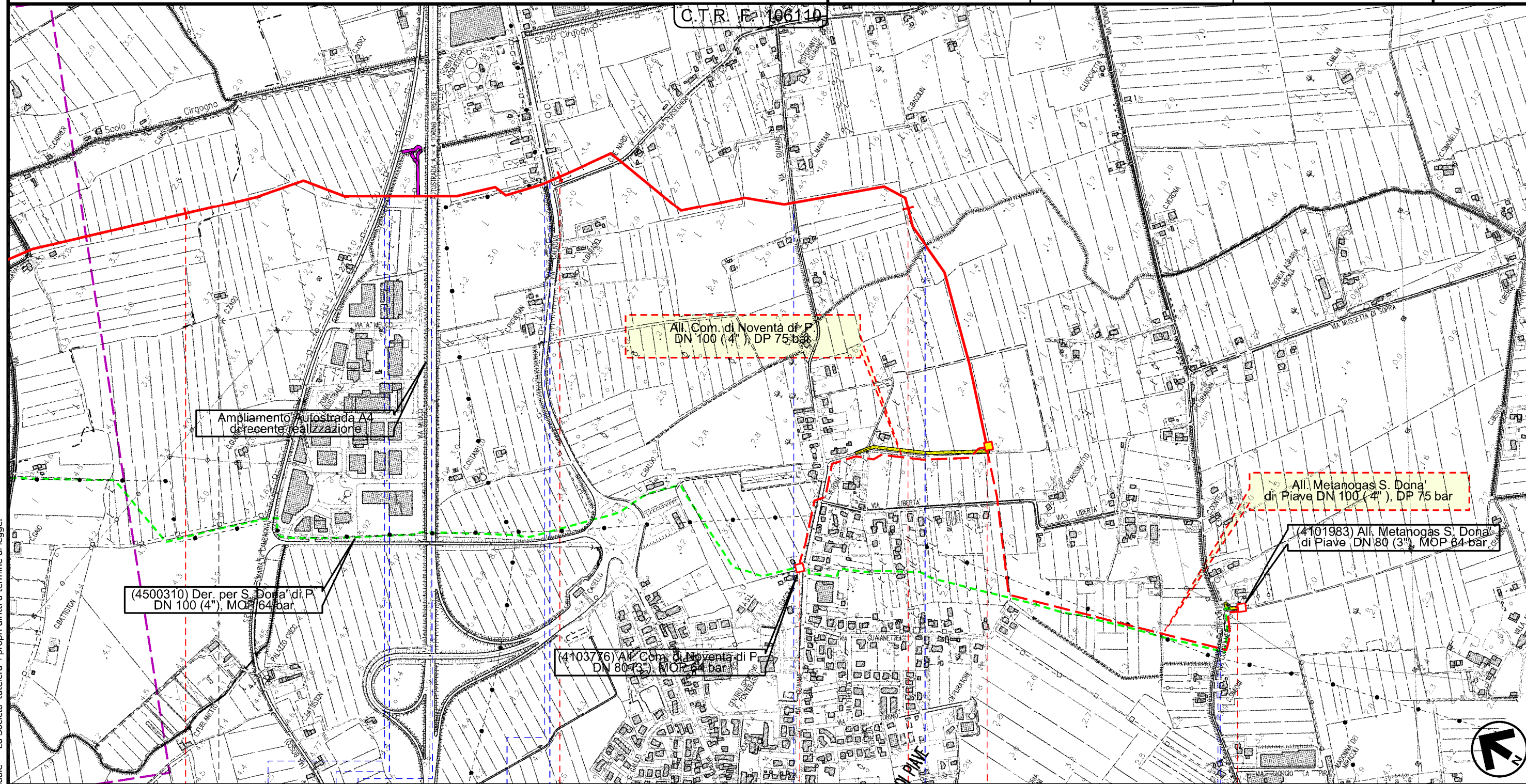

Il presente disegno e' di proprieta' aziendale - La Societa' tutelera' i propri diritti a termine di legge.

4		5		6		6+630	
SALGAREDA		NOVENTA DI PIAVE					
TREVISO		VENEZIA					
Canale sabbionera inferiore S. P. n 55		Autostrada 'A4' Canale fossa antica Torino-Trieste		via Calnova Via Gualiane		Canale Persecimeri PIDI km 6+630	

Der. per S. Dona' di Piave
DN 100 (4"), DP 75 bar

Interventi di mitigazione e ripristino

1	30/11/2017	EMISSIONE PER PERMESSI	L.FALCETELLI	G.MARINELLI	H.D.AIUDI
0	11/08/2017	EMISSIONE PER COMMENTI	T.CAMILLONI	G.MARINELLI	H.D.AIUDI
INDICE	DATA	REVISIONI	ELABORATO	VERIFICATO	APPROVATO
			PROGETTISTA Rif.TFM: 011-PJM5-005-14-DT-D-5220		
			Dis.	14-DT-D-5220	
			Comm.	NR/17157	

Foglio
4
di 4
Scala
1:10000

LEGENDA

SIMBOLOGIA CARTOGRAFICA

- | | | | |
|--|---|--|---|
| | Metanodotto in progetto | | Altre condotte di terzi |
| | Altro Metanodotto in progetto | | Gallerie, Tunnel, Mini-Microtunnel, Raise Boring e T.O.C. |
| | Metanodotti in esercizio | | Impianti di linea in progetto |
| | Metanodotti da porre fuori esercizio e recuperare | | Impianti di linea su rete in esercizio |
| | Metanodotto di altro progetto | | Impianti di linea da porre fuori esercizio e recuperare |
| | Aree impianti stacco-terminale in progetto | | Strade di accesso provvisorio |
| | Aree impianti stacco-terminale esistenti | | Strada di accesso all'impianto |
| | Aree impianti di altro progetto | | Adeguamento strade esistenti |
| | | | Limite sovrapposizione fogli |

SIMBOLOGIA MECCANICA

- Punto di intercettazione di linea (P.I.L.)
- Punto di intercettazione di derivazione importante (P.I.D.I.)
- Punto di intercettazione di derivazione semplice con stacco da P.I.L. (P.I.D.S.)
- Punto di intercettazione e derivazione semplice con stacco da Linea (P.I.D.S.)
- Punto di intercettazione con discaggio di allacciamento (P.I.D.A.)
- Punto predisposto per il discaggio di allacciamento (P.P.D.A.)
- Punto di sezionamento elettrico terminale (P.S.E.T.)
- Stazione predisposta per lancio e ricevimento PIG
- Impianto di riduzione/ regolazione della pressione

Progressiva chilometrica	N.
Comuni	
Province	
Impianti in progetto	TIPO - N. - Progr. km (IN PROGETTO) TIPO - N. (IN PROGETTO) TIPO - N. (ESISTENTE) TIPO - N. (DA DISMETTERE)
Attraversamenti	TIPOLOGIA ATTRAVERSATA (SS n. ##, corso d'acqua, ferrovia, ecc.)
Opere di sostegno / consolidamento	
Opere di drenaggio	
Inerbimenti	
Rimboschimenti	

Il presente disegno e' di proprieta' aziendale - La Societa' tutela i propri diritti a termine di legge.