

**COROGRAFIA**

1	30/11/2017	EMISSIONE PER PERMESSI	G.GALLIZIOLI	G.BERTERA	H.D. AIUDI
0	26/05/2017	EMISSIONE PER VERIFICA DI FATTIBILITA'	L.FALCETELLI	G.BERTERA	H.D. AIUDI
INDICE	DATA	REVISIONI	ELABORATO	VERIFICATO	APPROVATO
<b>SNAM RETE GAS</b>		PROGETTISTA 		Dis. 14-DT-D-5207 Fg. 1 di 4	
Der. per S. Dona' di Piave DN 100 ( 4" ), DP 75 bar			Comm. NR/17157		
Uso del suolo			Sostituisce il ..... Sostituito dal .....		
			INDICE <input checked="" type="checkbox"/> 1 <input type="checkbox"/> 2 <input type="checkbox"/> 3 <input type="checkbox"/> 4 <input type="checkbox"/> 5 <input type="checkbox"/> 6 <input type="checkbox"/> 7 <input type="checkbox"/> 8 <input type="checkbox"/> 9 <input type="checkbox"/> 10		
			Scala 1:10000		

Der. per S. Dona' di Piave  
DN 100 ( 4" ), DP 75 bar

Uso del suolo

1	30/11/2017	EMISSIONE PER PERMESSI	G.GALLIZIOLI	G.BERTERA	H.D.AIUDI	Foglio <b>2</b> di 4 Scala 1:10000
0	26/05/2017	EMISSIONE PER VERIFICA DI FATTIBILITA'	L.FALCETELLI	G.BERTERA	H.D.AIUDI	
INDICE	DATA	REVISIONI	ELABORATO	VERIFICATO	APPROVATO	
			PROGETTISTA 			Dis. 14-DT-D-5207
Rif. TFM: 011-PJM5-005-14-DT-D-5207			Comm. NR/17157			

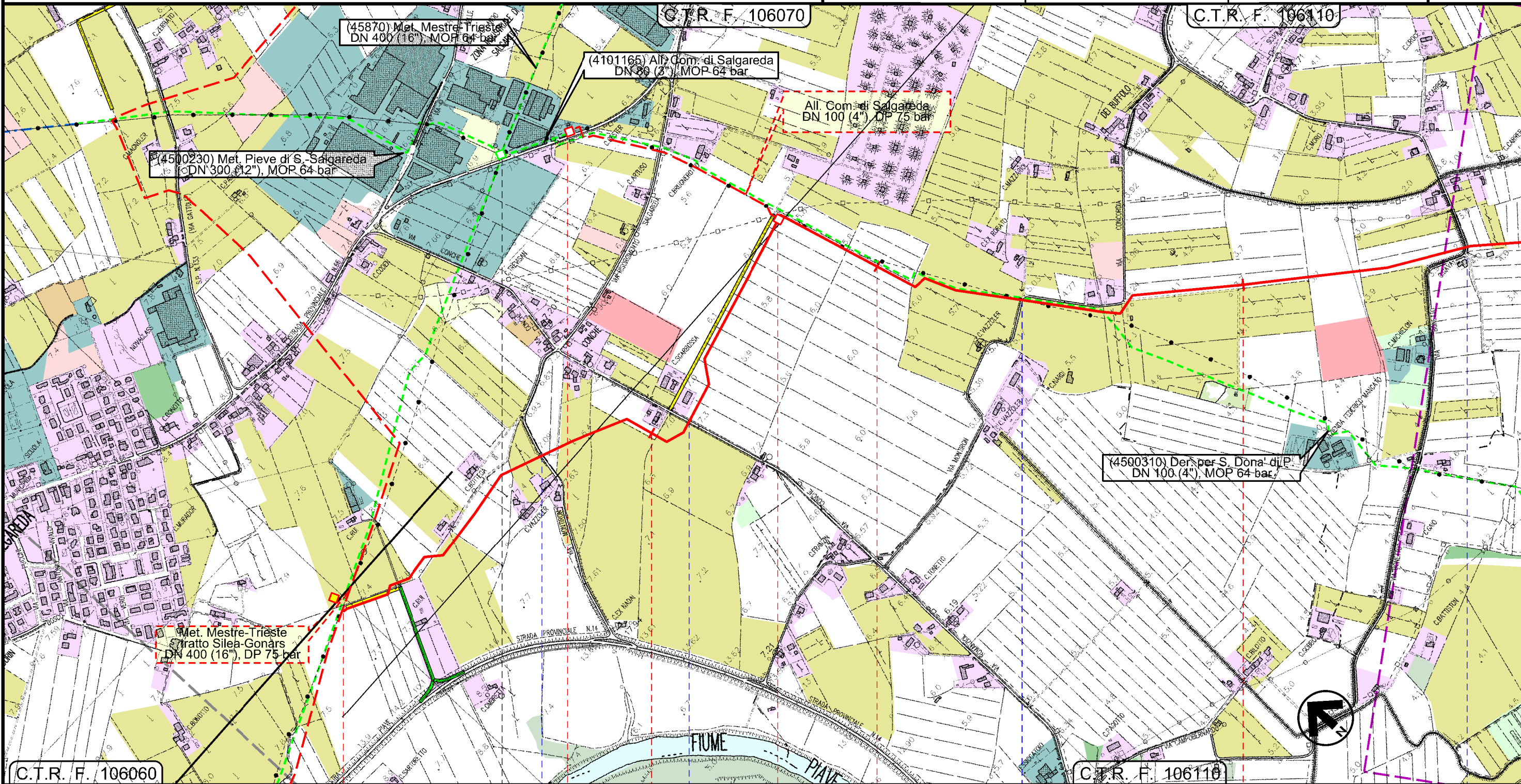

Il presente disegno e' di proprieta' aziendale - La Societa' tutelera' i propri diritti a termine di legge.

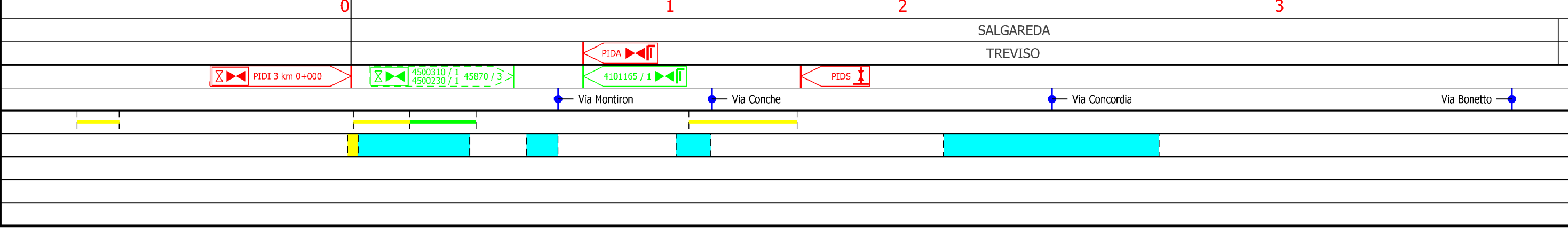

Der. per S. Dona' di Piave  
DN 100 ( 4" ), DP 75 bar

Uso del suolo

1	30/11/2017	EMISSIONE PER PERMESSI	G.GALLIZIOLI	G.BERTERA	H.D.AIUDI
0	26/05/2017	EMISSIONE PER VERIFICA DI FATTIBILITA'	L.FALCETELLI	G.BERTERA	H.D.AIUDI
INDICE	DATA	REVISIONI	ELABORATO	VERIFICATO	APPROVATO
			PROGETTISTA 		
			Dis.	14-DT-D-5207	
			Comm.	NR/17157	
			Rif. TFM: 011-PJM5-005-14-DT-D-5207		

Foglio  
**3**  
di 4  
Scala  
1:10000

C.T.R. F. 106110

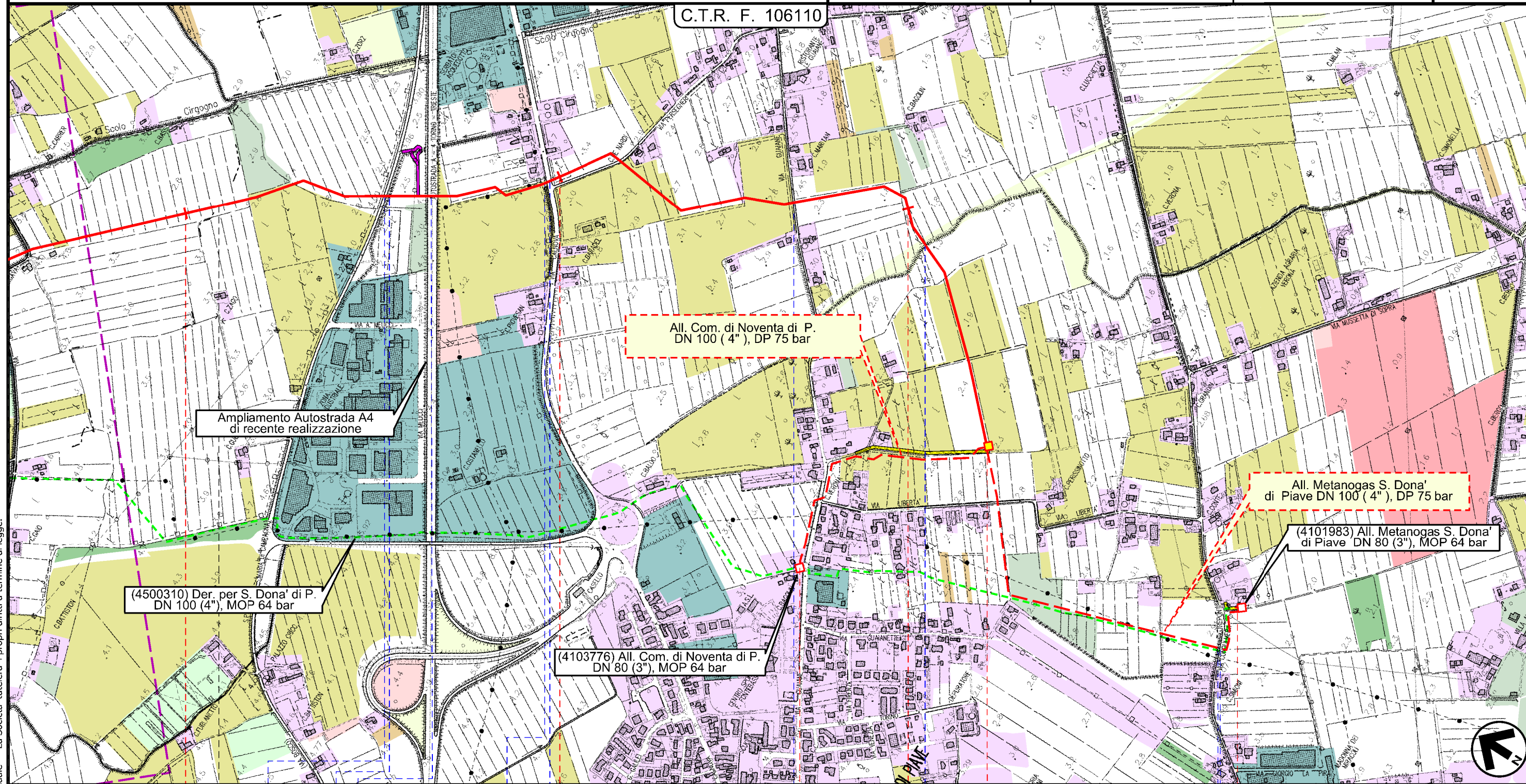

Il presente disegno e' di proprieta' aziendale - La Societa' tutelera' i propri diritti a termine di legge.

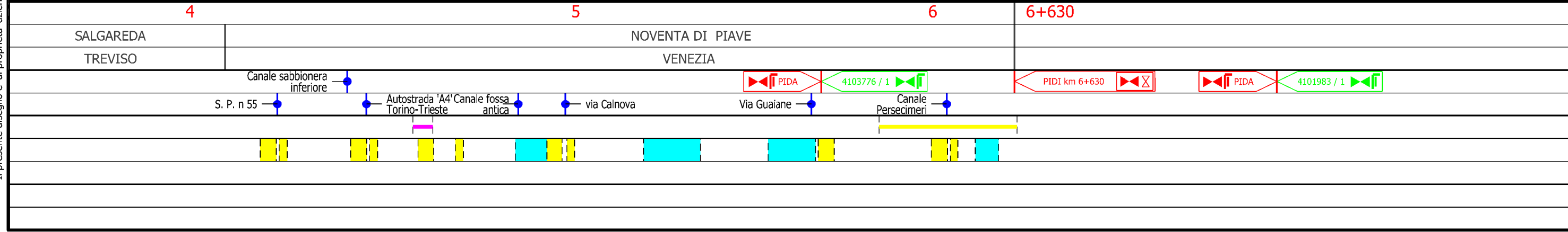

Der. per S. Dona' di Piave  
DN 100 ( 4" ), DP 75 bar

Uso del suolo

1	30/11/2017	EMISSIONE PER PERMESSI	G.GALLIZIOLI	G.BERTERA	H.D.AIUDI
0	26/05/2017	EMISSIONE PER VERIFICA DI FATTIBILITA'	L.FALCETELLI	G.BERTERA	H.D.AIUDI
INDICE	DATA	R E V I S I O N I		ELABORATO	VERIFICATO APPROVATO
		PROGETTISTA 		Dis.	14-DT-D-5207
		Rif. TFM: 011-PJM5-005-14-DT-D-5207		Comm.	NR/17157

Foglio  
**4**  
di 4  
Scala  
1:10000

**SIMBOLOGIA CARTOGRAFICA**

- |  |   |  |   |
|--|---|--|---|
|  | Metanodotto in progetto                           |  | Altre condotte di terzi                                   |
|  | Altro Metanodotto in progetto                     |  | Gallerie, Tunnel, Mini-Microtunnel, Raise Boring e T.O.C. |
|  | Metanodotti in esercizio                          |  | Impianti di linea in progetto                             |
|  | Metanodotti da porre fuori esercizio e recuperare |  | Impianti di linea su rete in esercizio                    |
|  | Metanodotto di altro progetto                     |  | Impianti di linea da porre fuori esercizio e recuperare   |
|  | Aree impianti stacco-terminale in progetto        |  | Strade di accesso provvisorio                             |
|  | Aree impianti stacco-terminale esistenti          |  | Strada di accesso all'impianto                            |
|  |   |  | Adeguamento strade esistenti                              |
|  |   |  | Limite sovrapposizione fogli                              |

**SIMBOLOGIA MECCANICA**

- Punto di intercettazione di linea (P.I.L.)
- Punto di intercettazione di derivazione importante (P.I.D.I.)
- Punto di intercettazione di derivazione semplice con stacco da P.I.L. (P.I.D.S.)
- Punto di intercettazione e derivazione semplice con stacco da Linea (P.I.D.S.)
- Punto di intercettazione con discaggio di allacciamento (P.I.D.A.)
- Punto predisposto per il discaggio di allacciamento (P.P.D.A.)
- Punto di sezionamento elettrico terminale (P.S.E.T.)
- Stazione predisposta per lancio e ricevimento PIG
- Impianto di riduzione/regolazione della pressione

**SIMBOLOGIA TEMATICA**

- Arboricoltura da legno e altre colture permanenti
- Aree estrattive
- Aree urbane (aree residenziali, aree sportive, verde urbano/privato, aree ad accesso limitato)
- Aree boscate
- Bacini idrici, fiumi e canali
- Complessi industriali, commerciali, tecnologici, ospedalieri e spazi annessi
- Frutteti
- Impianti energetici
- Incolti e aree rimaneggiate
- Insedimenti zootecnici e complessi agroindustriali
- Prati Stabili secondo inventario FVG di cui alla L.R. n.9 del 29/04/05
- Rimboschimenti
- Seminativi
- Superfici a prato
- Vigneti e colture associate
- Vivai e orticole

Progressiva chilometrica	<b>N.</b>
Comuni	
Province	
Impianti in progetto	TIPO - N. - Progr. km (IN PROGETTO)                    TIPO - N. (IN PROGETTO)                    TIPO - N. (ESISTENTE)                    TIPO - N. (DA DISMETTERE)
Attraversamenti	TIPOLOGIA ATTRAVERSATA (SS n. ##, corso d'acqua, ferrovia, ecc.)
Strade - Piste - Depositi provv. - Piazzole	ACCESSO IMPIANTI                    ADEGUAMENTI STRADE                    STRADE PROVVISORIE                    DEPOSITI TEMPORANEI <b>Dn</b> N. PIAZ. <b>Pn</b>
Fascia di lavoro	ALLARGATA                    RIDOTTA

Il presente disegno e' di proprieta' aziendale - La Societa' tutela i propri diritti a termine di legge.