

**COROGRAFIA**

Il presente disegno e' di proprieta' aziendale - La Societa' tutelera i propri diritti a termine di legge.

1	30/11/2017	EMISSIONE PER PERMESSI	G.GALLIZIOLI	G.BERTERA	H.D. AIUDI
0	11/08/2017	EMISSIONE PER COMMENTI	L.FALCETELLI	G.BERTERA	H.D. AIUDI
INDICE	DATA	REVISIONI	ELABORATO	VERIFICATO	APPROVATO
<b>SNAM RETE GAS</b>		<b>PROGETTISTA</b> 		Dis. 90-DT-D-5207 Fg. 1 di 23	
Dis. (45870) Met. Mestre - Trieste tratto Silea - Gonars DN 400 (16"), MOP 64 bar			Comm. NR/17157		
Uso del suolo			Sostituisce il ..... Sostituito dal .....		
			INDICE 1 Scala 1:10000		

Dis. (45870) Met. Mestre - Trieste tratto Silea - Gonars  
DN 400 ( 16" ), MOP 64 bar

Usso del suolo

1	30/11/2017	EMISSIONE PER PERMESSI	G.GALLIZIOLI	G.BERTERA	H.D.AIUDI	Foglio <b>2</b> di 23 Scala 1:10000
0	11/08/2017	EMISSIONE PER COMMENTI	L.FALCETELLI	G.BERTERA	H.D.AIUDI	
INDICE	DATA	REVISIONI	ELABORATO	VERIFICATO	APPROVATO	
			PROGETTISTA 			Dis. 90-DT-D-5207
			Rif.TFM: 011-PJM5-005-90-DT-D-5207			Comm. NR/17157

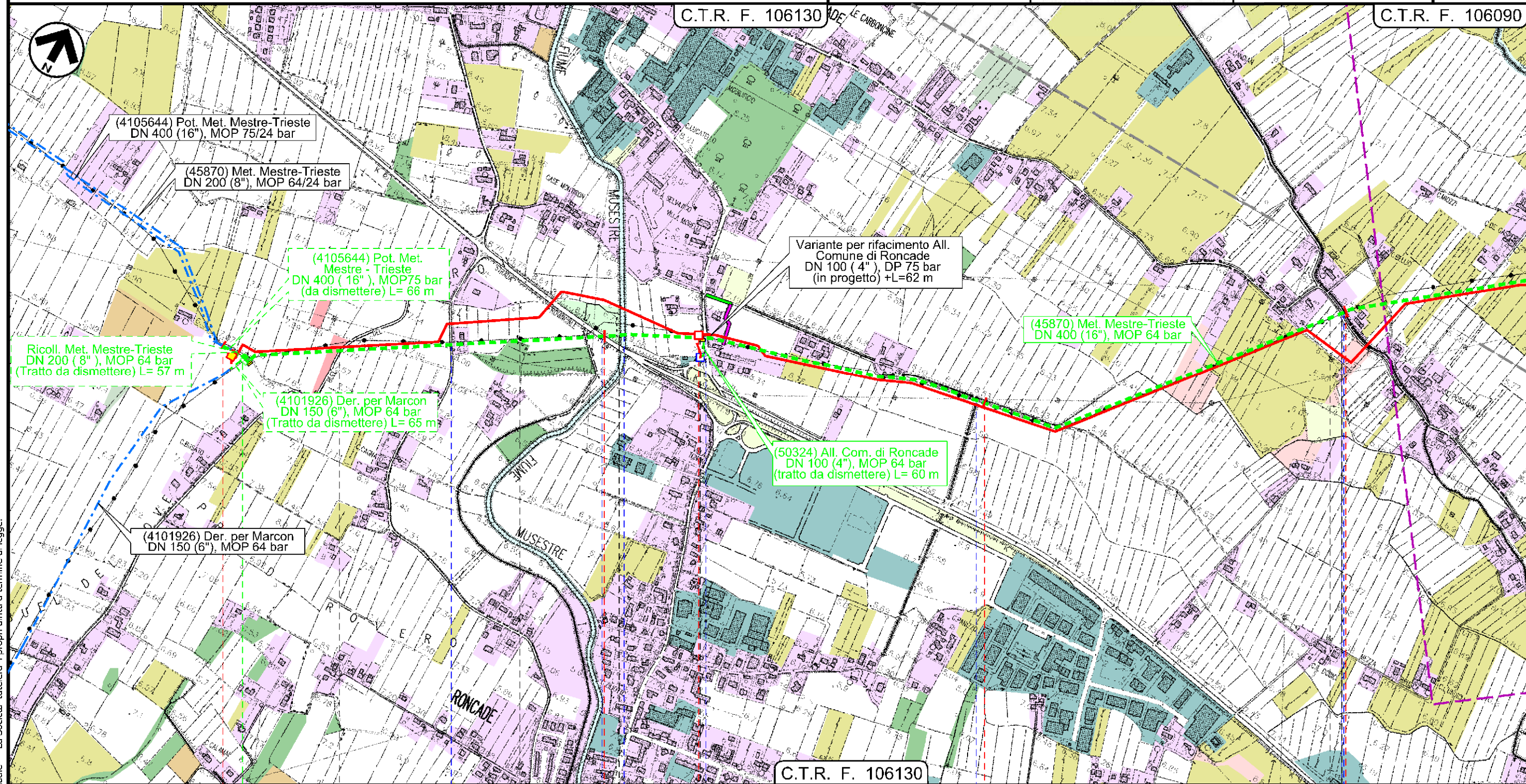

Il presente disegno e' di proprieta' aziendale - La Societa' tutela i propri diritti a termine di legge.

0	1	2	3
SILEA TREVISO	RONCADE SILEA	RONCADE TREVISO	
Via Buel del Lovo	Via Montiron	S. R. n 89	F. Musestre
		S. P. n 116	Scolo Fusanna
			Via Carboncine
			Scolo delle Carboncine
			<b>P1</b>

Dis. (45870) Met. Mestre - Trieste tratto Silea - Gonars  
DN 400 ( 16" ), MOP 64 bar

Uso del suolo

1	30/11/2017	EMISSIONE PER PERMESSI	G.GALLIZIOLI	G.BERTERA	H.D.AIUDI
0	11/08/2017	EMISSIONE PER COMMENTI	L.FALCETELLI	G.BERTERA	H.D.AIUDI
INDICE	DATA	REVISIONI	ELABORATO	VERIFICATO	APPROVATO
SNAM RETE GAS			PROGETTISTA techfem		
Rif. F.M: 011-PJM5-005-90-DT-D-5207			Dis.	90-DT-D-5207	
			Comm.	NR/17157	

Foglio  
**3**  
di 23  
Scala  
1:10000

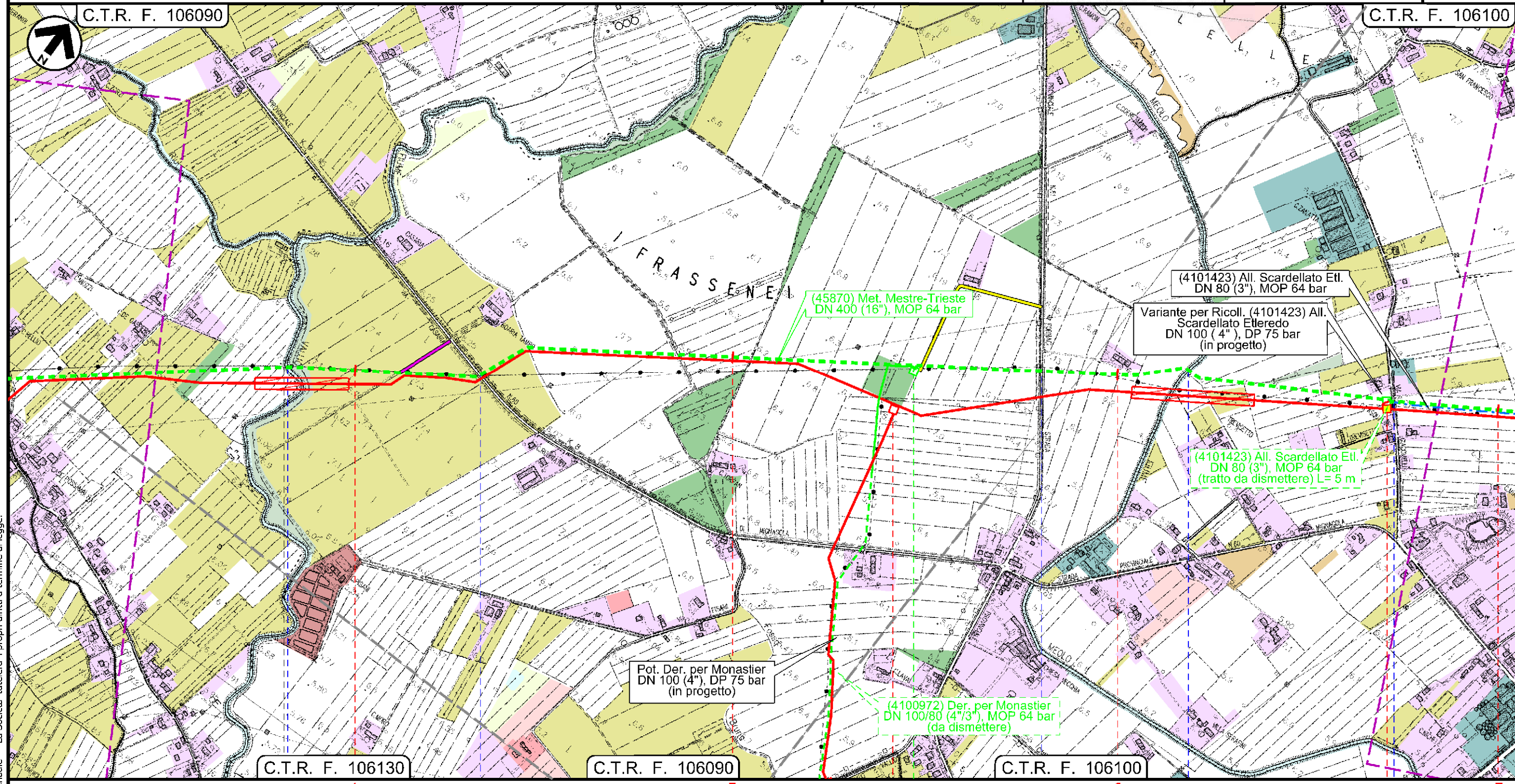

Il presente disegno e' di proprieta' aziendale - La Societa' tutelera' i propri diritti a termine di legge.

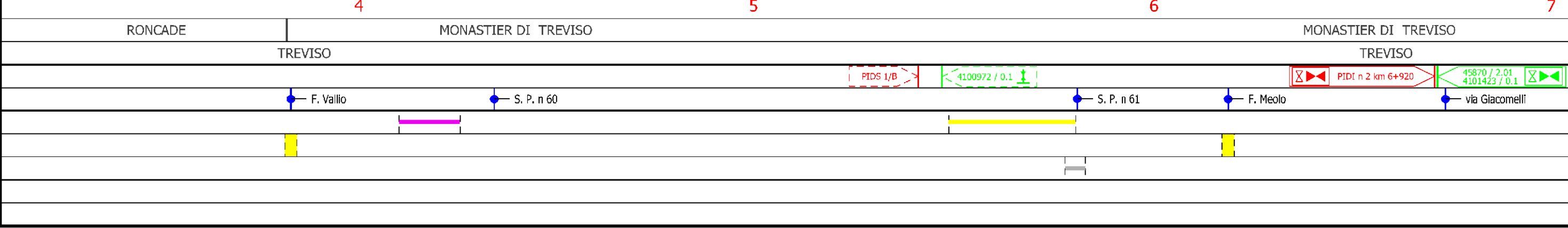

Dis. (45870) Met. Mestre - Trieste tratto Silea - Gonars  
DN 400 ( 16" ), MOP 64 bar

Uso del suolo

1	30/11/2017	EMISSIONE PER PERMESSI	G.GALLIZIOLI	G.BERTERA	H.D.AIUDI	Foglio <b>4</b> di 23 Scala 1:10000
0	11/08/2017	EMISSIONE PER COMMENTI	L.FALCETELLI	G.BERTERA	H.D.AIUDI	
INDICE	DATA	REVISIONI	ELABORATO	VERIFICATO	APPROVATO	
			PROGETTISTA 			Dis. 90-DT-D-5207
			Rif.TFM: 011-PJM5-005-90-DT-D-5207			Comm. NR/17157

C.T.R. F. 106100

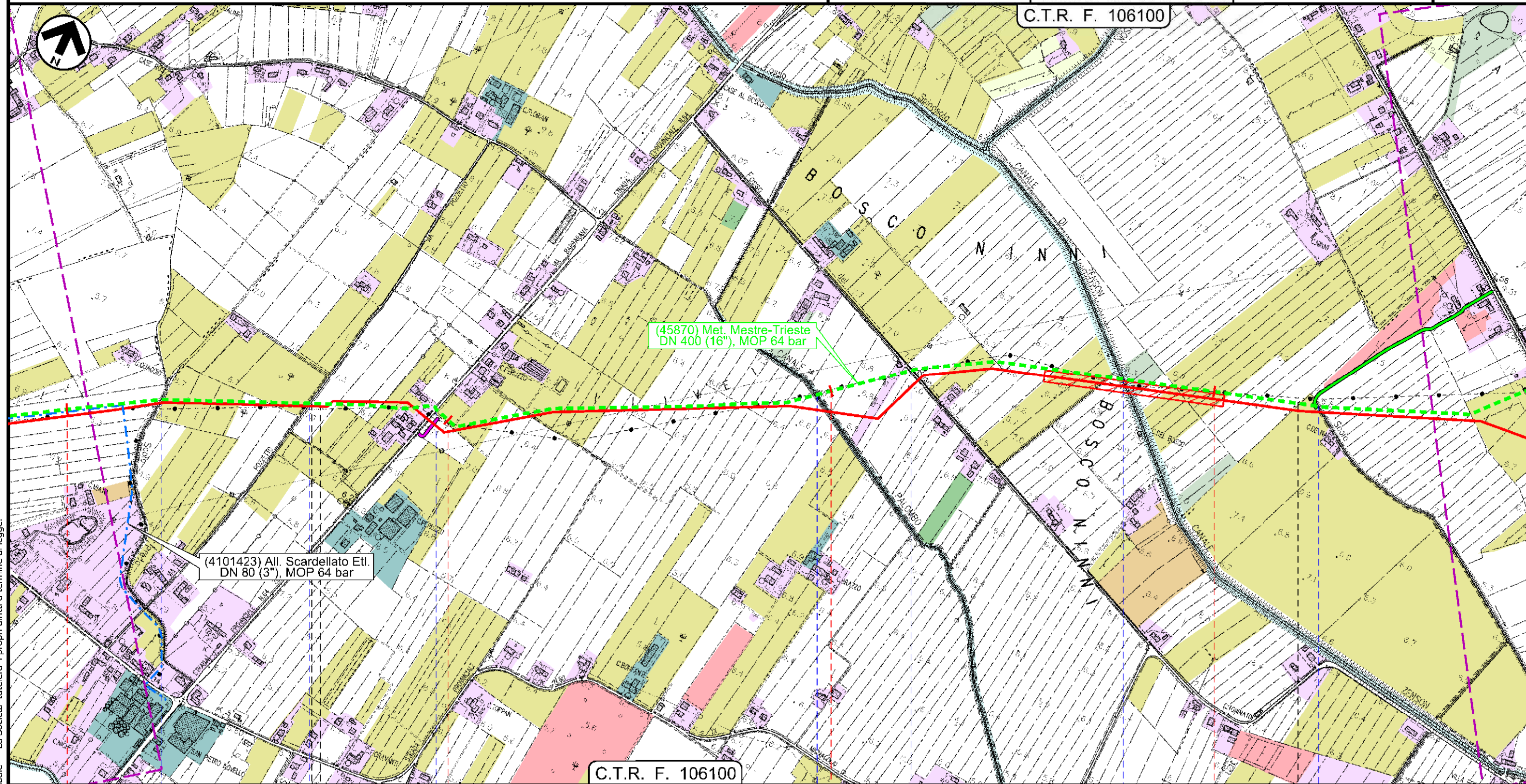

Il presente disegno e' di proprieta' aziendale - La Societa' tutela i propri diritti a termine di legge.

7	8	9	10
MONASTIER DI TREVISO		MONASTIER DI TREVISO	
TREVISO		TREVISO	
Scolo Preda	via Pozzetto	S. P. n 64	C.le Palombo
			Via Bosco
			Fosso del Bosco
			C.le Zenson
			Scolo Fossolon
	P2		

Dis. (45870) Met. Mestre - Trieste tratto Silea - Gonars  
DN 400 ( 16" ), MOP 64 bar

Uso del suolo

1	30/11/2017	EMISSIONE PER PERMESSI	G.GALLIZIOLI	G.BERTERA	H.D.AIUDI	Foglio <b>5</b> di 23 Scala 1:10000
0	11/08/2017	EMISSIONE PER COMMENTI	L.FALCETELLI	G.BERTERA	H.D.AIUDI	
INDICE	DATA	REVISIONI	ELABORATO	VERIFICATO	APPROVATO	
			PROGETTISTA 			Dis. 90-DT-D-5207
			Rif.TFM: 011-PJM5-005-90-DT-D-5207			Comm. NR/17157

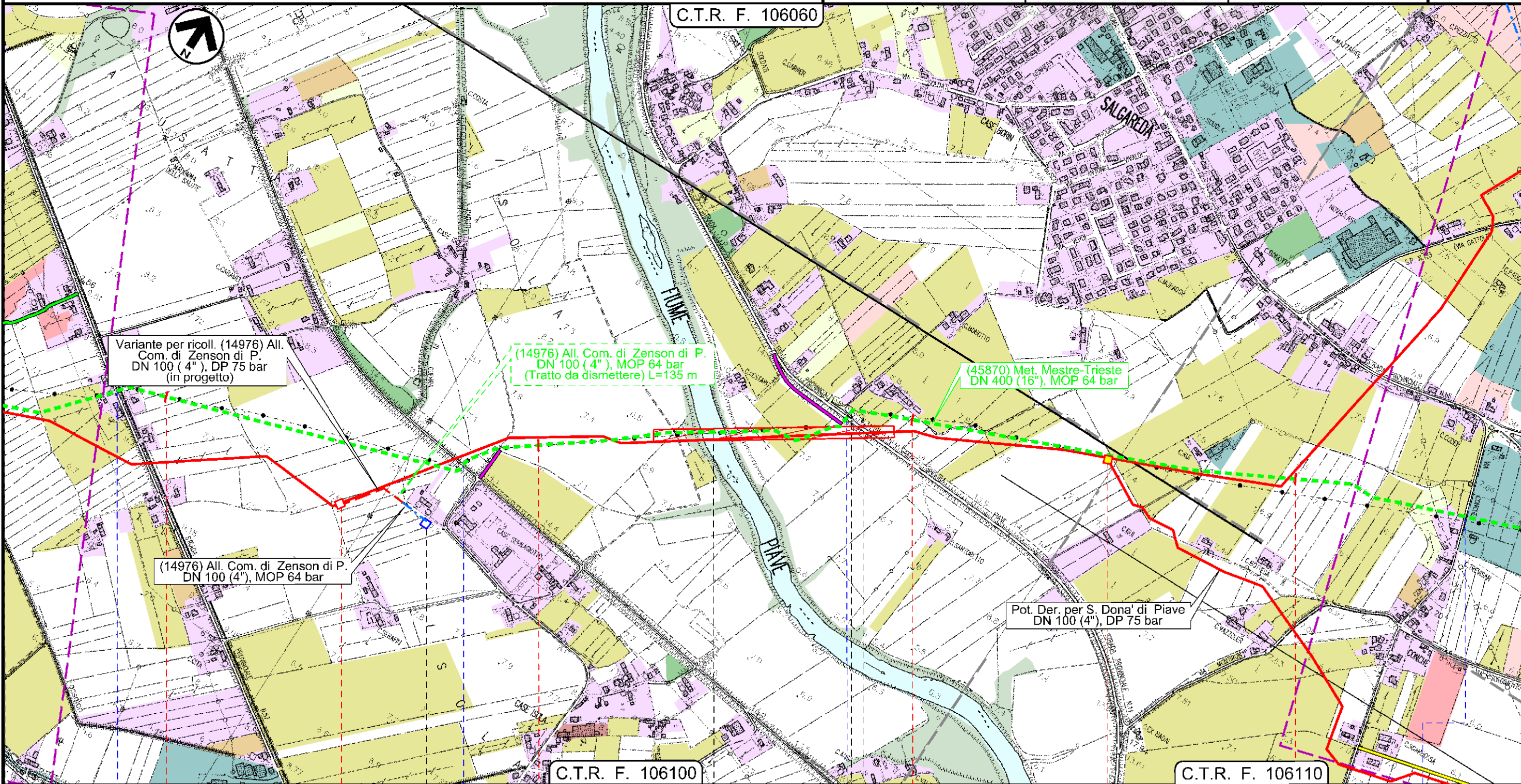

Il presente disegno e' di proprieta' aziendale - La Societa' tutelera' i propri diritti a termine di legge.

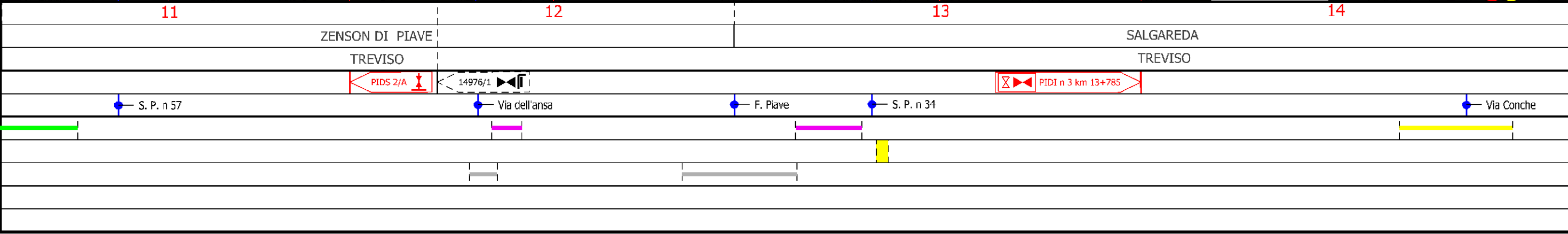

Dis. (45870) Met. Mestre - Trieste tratto Silea - Gonars  
DN 400 ( 16" ), MOP 64 bar

Usso del suolo

1	30/11/2017	EMISSIONE PER PERMESSI	G.GALLIZIOLI	G.BERTERA	H.D.AIUDI
0	11/08/2017	EMISSIONE PER COMMENTI	L.FALCETELLI	G.BERTERA	H.D.AIUDI
INDICE	DATA	REVISIONI	ELABORATO	VERIFICATO	APPROVATO
			PROGETTISTA 		
			Dis.	90-DT-D-5207	
			Comm.	NR/17157	
			Rif.TFM: 011-PJM5-005-90-DT-D-5207		

Foglio  
**6**  
di 23  
Scala  
1:10000

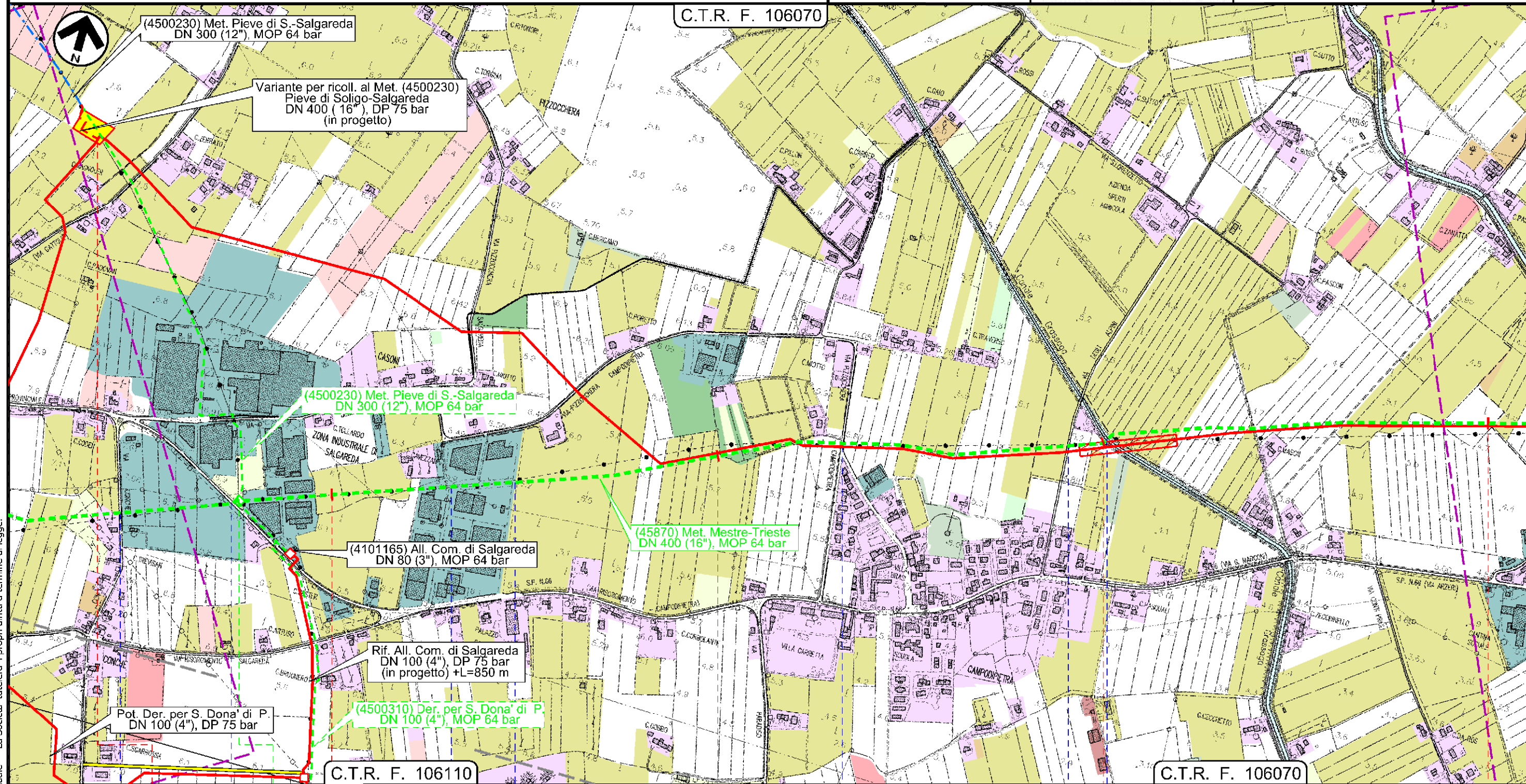

Il presente disegno e' di proprieta' aziendale - La Societa' tutelera' i propri diritti a termine di legge.

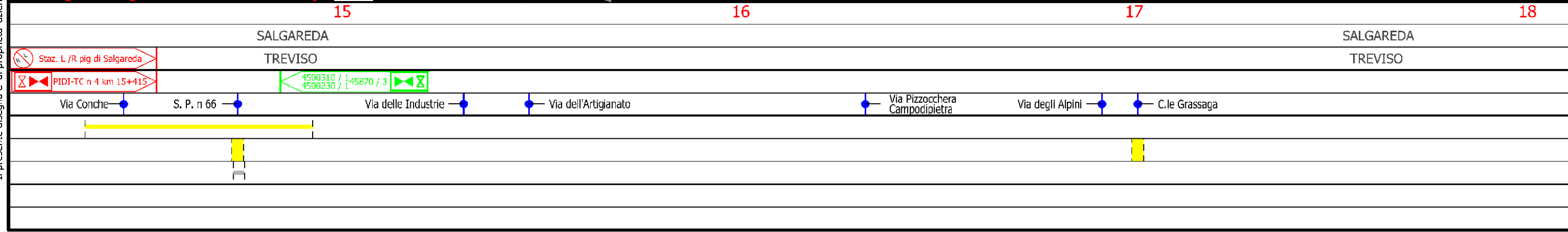

Dis. (45870) Met. Mestre - Trieste tratto Silea - Gonars  
DN 400 ( 16" ), MOP 64 bar

Usso del suolo

1	30/11/2017	EMISSIONE PER PERMESSI	G.GALLIZIOLI	G.BERTERA	H.D.AIUDI	Foglio <b>7</b> di 23 Scala 1:10000
0	11/08/2017	EMISSIONE PER COMMENTI	L.FALCETELLI	G.BERTERA	H.D.AIUDI	
INDICE	DATA	REVISIONI	ELABORATO	VERIFICATO	APPROVATO	
			PROGETTISTA 			Dis. 90-DT-D-5207
			Rif.TFM: 011-PJM5-005-90-DT-D-5207			Comm. NR/17157

C.T.R. F. 106070

C.T.R. F. 106080

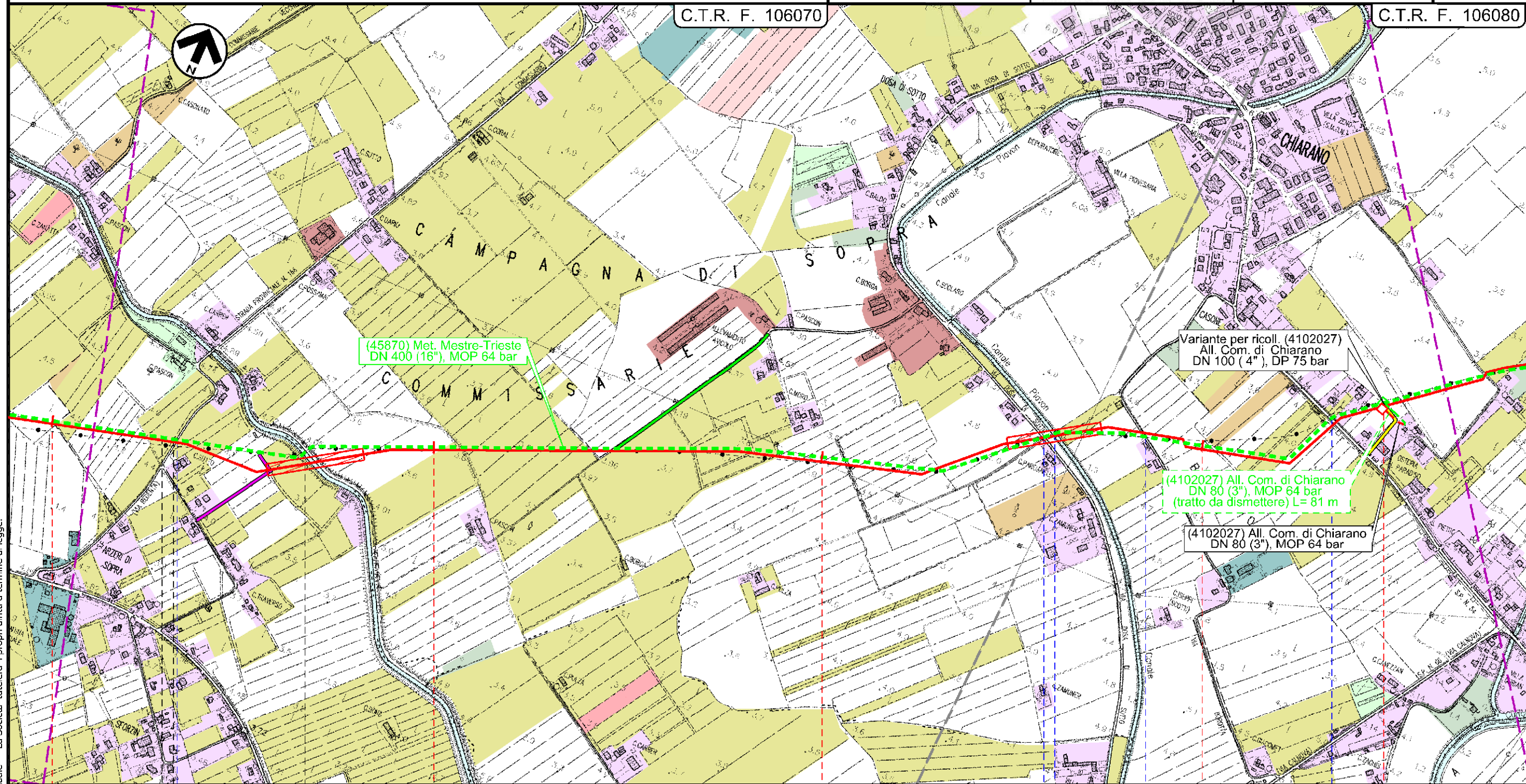

(45870) Met. Mestre-Trieste  
DN 400 (16"), MOP 64 bar

Variante per ricoll. (4102027)  
All. Com. di Chiarano  
DN 100 (4"), DP 75 bar

(4102027) All. Com. di Chiarano  
DN 80 (3"), MOP 64 bar  
(tratto da dismettere) L= 81 m

(4102027) All. Com. di Chiarano  
DN 80 (3"), MOP 64 bar

Il presente disegno e' di proprieta' aziendale - La Societa' tutelera' i propri diritti a termine di legge.

18	19	20	21
SALGAREDA TREVISO		CHIARANO TREVISO	
S.P. n. 117	C.le Bidoggia	Via Dosa di Sotto	C.le Piavon
		Via Borotta	S. P. n 54
		4102027 / 1                  PIDA 4/A	

Dis. (45870) Met. Mestre - Trieste tratto Silea - Gonars  
DN 400 ( 16" ), MOP 64 bar

Uso del suolo

1	30/11/2017	EMISSIONE PER PERMESSI	G.GALLIZIOLI	G.BERTERA	H.D.AIUDI	Foglio <b>8</b> di 23 Scala 1:10000
0	11/08/2017	EMISSIONE PER COMMENTI	L.FALCETELLI	G.BERTERA	H.D.AIUDI	
INDICE	DATA	REVISIONI	ELABORATO	VERIFICATO	APPROVATO	
			PROGETTISTA 			Dis. 90-DT-D-5207
			Rif.TFM: 011-PJM5-005-90-DT-D-5207			Comm. NR/17157

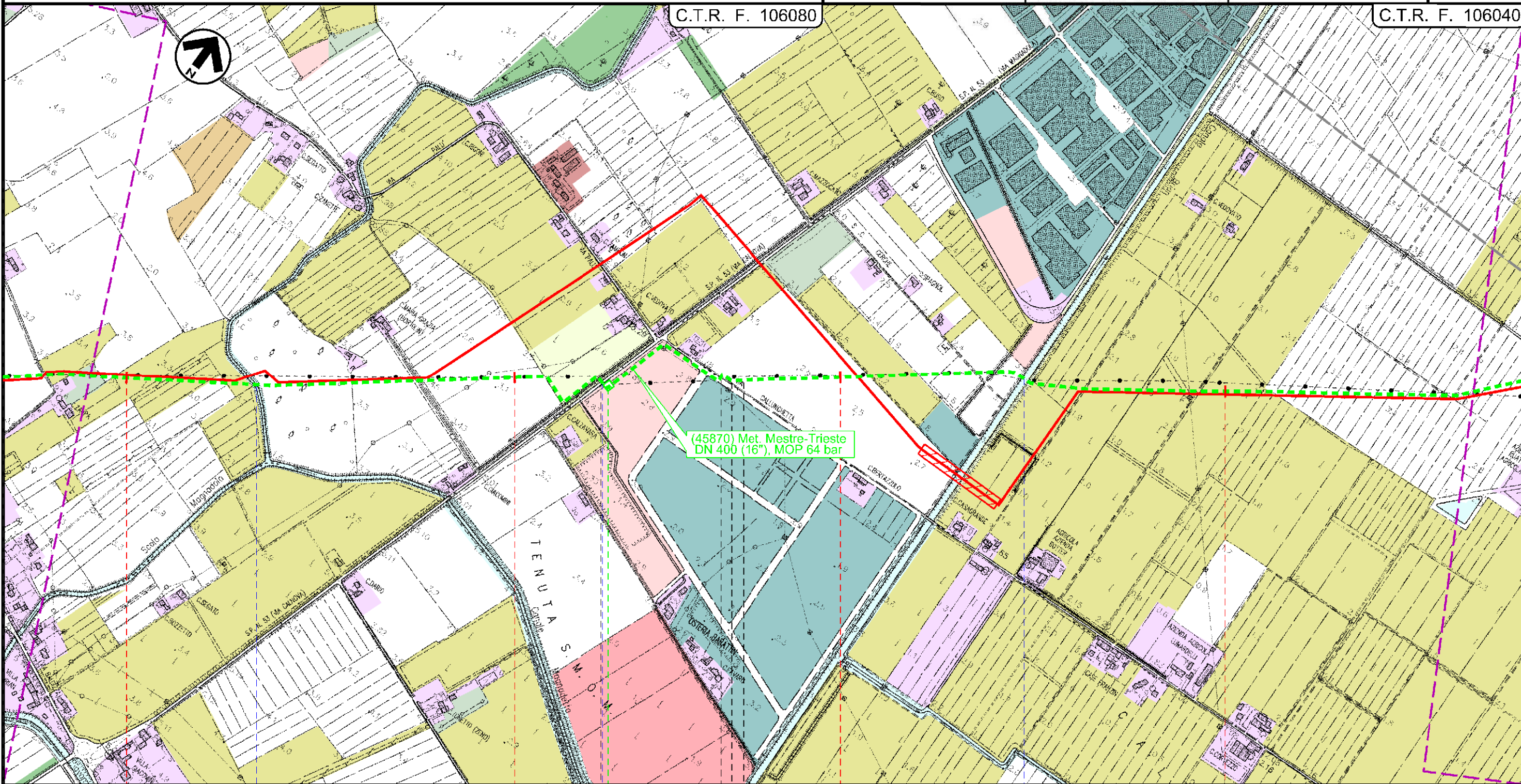

(45870) Met. Mestre-Trieste  
DN 400 (16"), MOP 64 bar

Il presente disegno e' di proprieta' aziendale - La Societa' tutela i propri diritti a termine di legge.

22	23	24	25
CHIARANO TREVISO	CESSALTO	MOTTA DI LIVENZA TREVISO	
Scolo Magnandola	S. P. n 53	Via Callunghetta	C.le Brian



Dis. (45870) Met. Mestre - Trieste tratto Silea - Gonars  
DN 400 ( 16" ), MOP 64 bar

Uso del suolo

1	30/11/2017	EMISSIONE PER PERMESSI	G.GALLIZIOLI	G.BERTERA	H.D.AIUDI	Foglio <b>9</b> di 23 Scala 1:10000
0	11/08/2017	EMISSIONE PER COMMENTI	L.FALCETELLI	G.BERTERA	H.D.AIUDI	
INDICE	DATA	REVISIONI	ELABORATO	VERIFICATO	APPROVATO	
			PROGETTISTA 			Dis. 90-DT-D-5207
			Rif.FTM: 011-PJM5-005-90-DT-D-5207			Comm. NR/17157

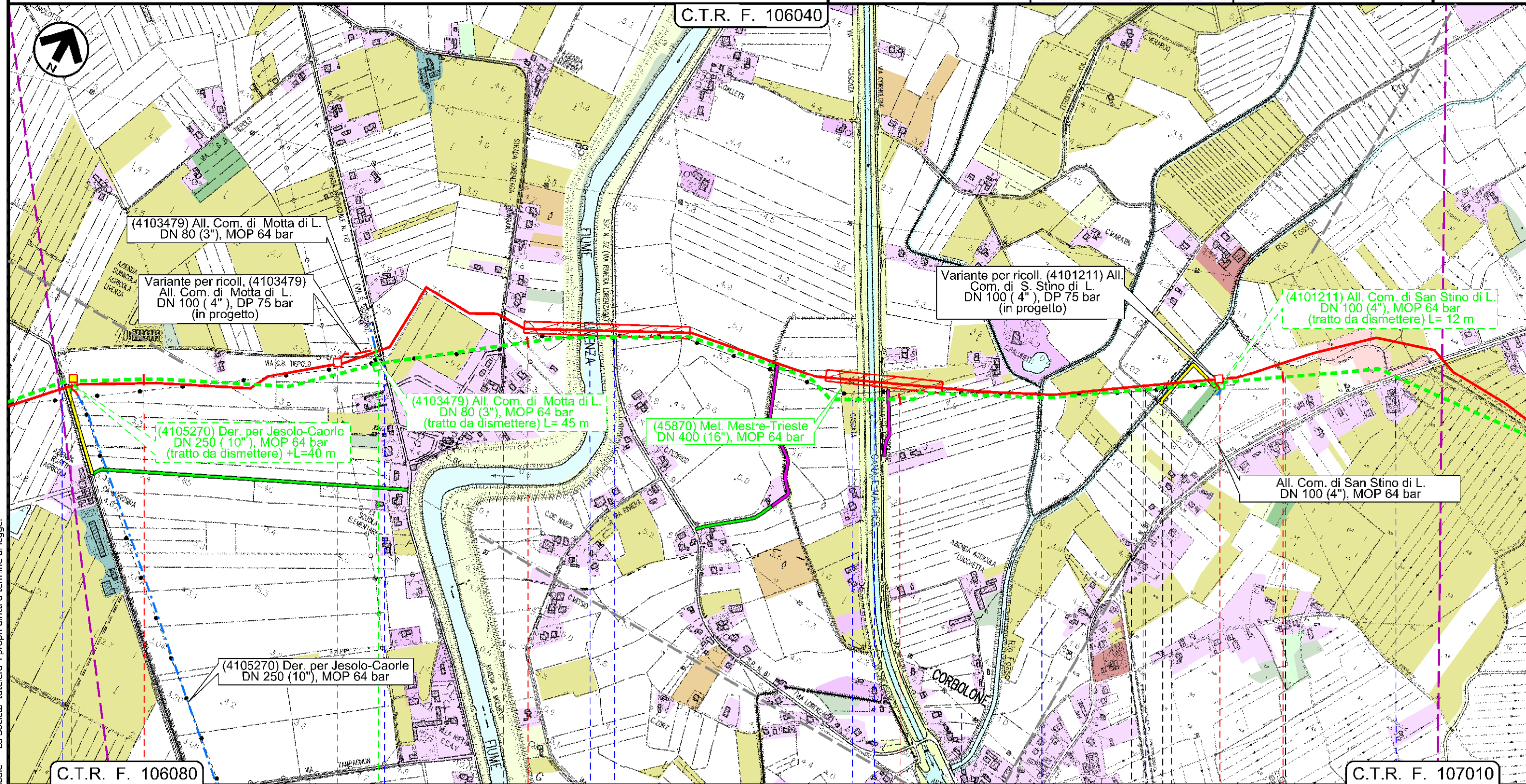

Il presente disegno e' di proprieta' aziendale - La Societa' tutelera' i propri diritti a termine di legge.

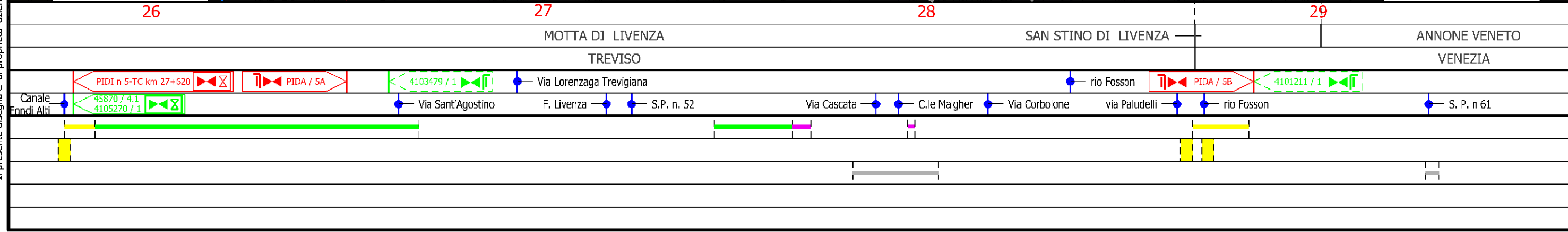

Dis. (45870) Met. Mestre - Trieste tratto Silea - Gonars  
DN 400 ( 16" ), MOP 64 bar

Uso del suolo

1	30/11/2017	EMISSIONE PER PERMESSI	G.GALLIZIOLI	G.BERTERA	H.D.AIUDI
0	11/08/2017	EMISSIONE PER COMMENTI	L.FALCETELLI	G.BERTERA	H.D.AIUDI
INDICE	DATA	REVISIONI	ELABORATO	VERIFICATO	APPROVATO
			PROGETTISTA 		
			Dis.	90-DT-D-5207	
			Comm.	NR/17157	
			Rif.TFM: 011-PJM5-005-90-DT-D-5207		

Foglio  
**10**  
di 23  
Scala  
1:10000

C.T.R. F. 107010

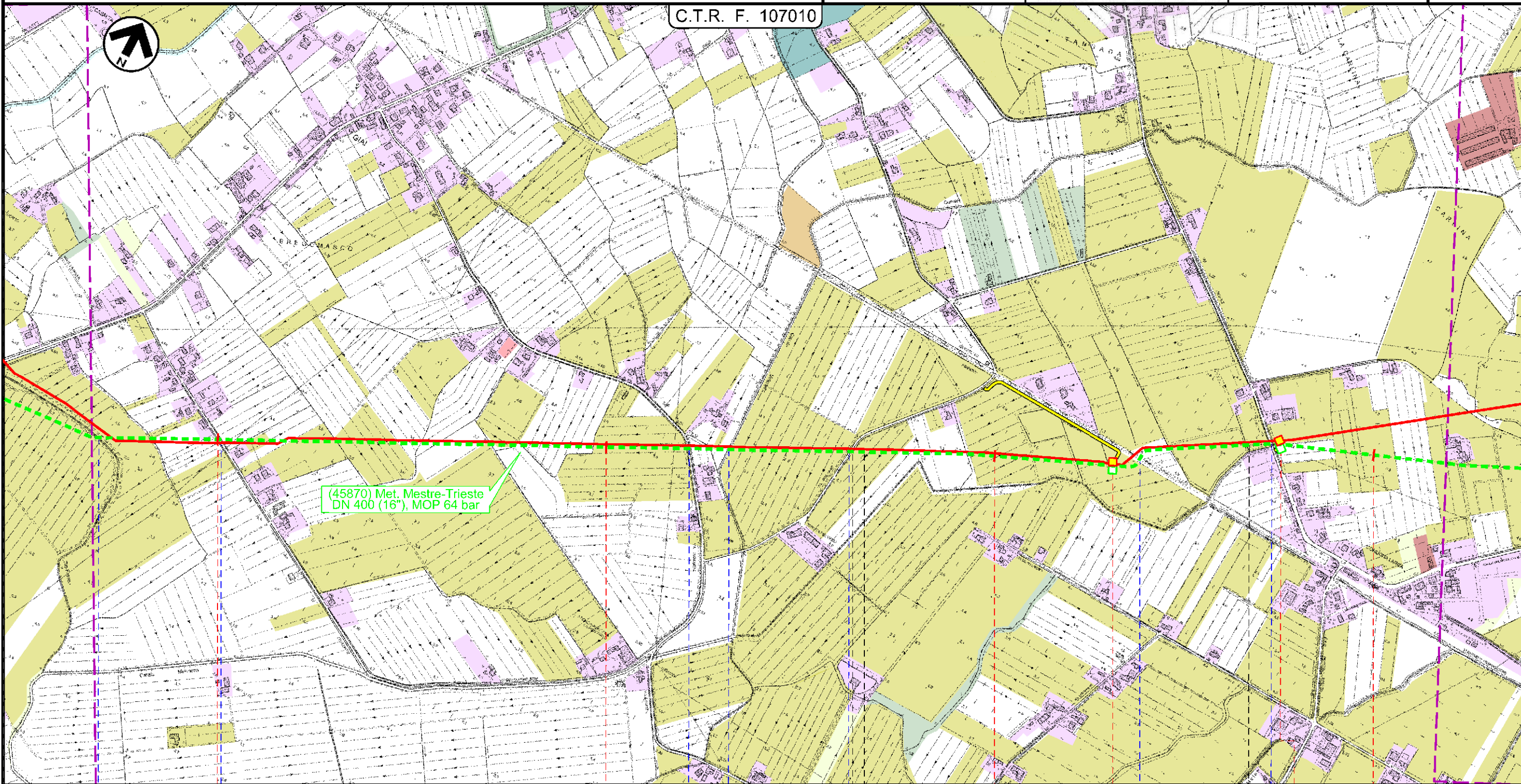

30 31 32 33

ANNONE VENETO  
VENEZIA

PRAMAGGIORE  
VENEZIA

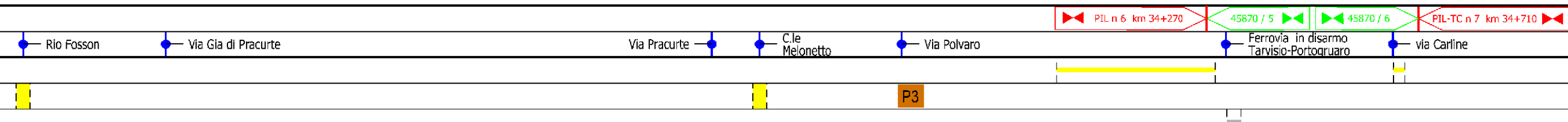

Il presente disegno e' di proprieta' aziendale - La Societa' tutela i propri diritti a termine di legge.

Dis. (45870) Met. Mestre - Trieste tratto Silea - Gonars  
DN 400 ( 16" ), MOP 64 bar

Uso del suolo

1	30/11/2017	EMISSIONE PER PERMESSI	G.GALLIZIOLI	G.BERTERA	H.D.AIUDI	Foglio <b>11</b> di 23
0	11/08/2017	EMISSIONE PER COMMENTI	L.FALCETELLI	G.BERTERA	H.D.AIUDI	
INDICE	DATA	REVISIONI	ELABORATO	VERIFICATO	APPROVATO	Scala 1:10000
			PROGETTISTA 			Dis. 90-DT-D-5207
			Rif.TFM: 011-PJM5-005-90-DT-D-5207			Comm. NR/17157

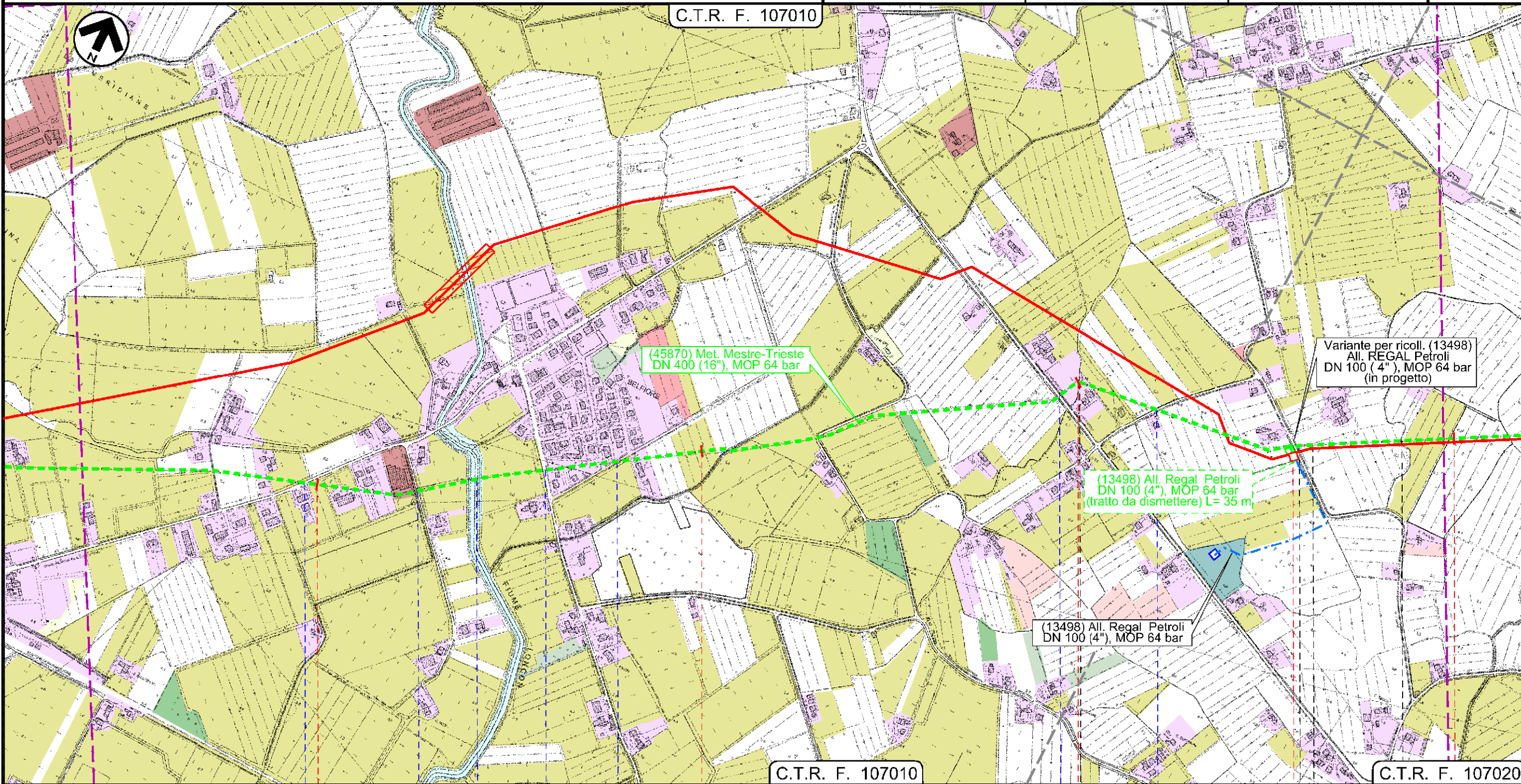

Il presente disegno e' di proprieta' aziendale - La Societa' tutela i propri diritti a termine di legge.

34 35 36 37

PRAMAGGIORE  
VENEZIA

PORTOGRUARO PRAMAGGIORE PORTOGRUARO  
VENEZIA

S. P. n 60 Via Belfiore F. Loncon Via Lison Via Pascoli S. R. n 53 Via S. Biagio Via Comugne

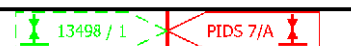

Dis. (45870) Met. Mestre - Trieste tratto Silea - Gonars  
DN 400 ( 16" ), MOP 64 bar

Uso del suolo

1	30/11/2017	EMISSIONE PER PERMESSI	G.GALLIZIOLI	G.BERTERA	H.D.AIUDI
0	11/08/2017	EMISSIONE PER COMMENTI	L.FALCETELLI	G.BERTERA	H.D.AIUDI
INDICE	DATA	REVISIONI	ELABORATO	VERIFICATO	APPROVATO
			PROGETTISTA 		
			Dis.	90-DT-D-5207	
			Comm.	NR/17157	
			Rif.TFM: 011-PJM5-005-90-DT-D-5207		

Foglio  
**12**  
di 23  
Scala  
1:10000

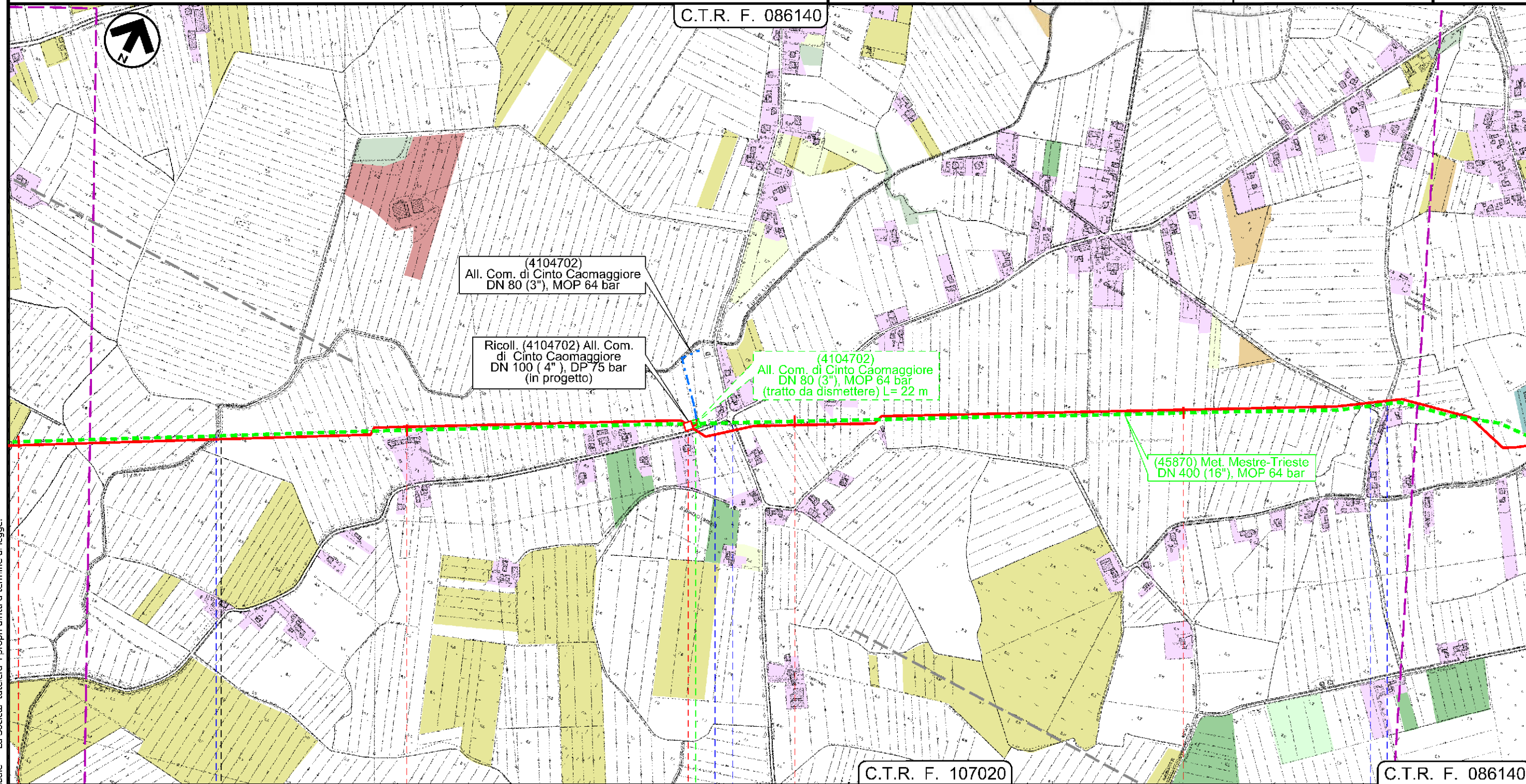

Il presente disegno e' di proprieta' aziendale - La Societa' tutela i propri diritti a termine di legge.

37	38	39	40
PORTOGRUARO	CINTO CAOMAGGIORE	CINTO CAOMAGGIORE	CINTO CAOMAGGIORE
VENEZIA		VENEZIA	
F. Lison		PIDA 7/B	
Via Venezia		Via Bandida	
		Via S. Gaetano	
		Via Bravin	

Dis. (45870) Met. Mestre - Trieste tratto Silea - Gonars  
DN 400 ( 16" ), MOP 64 bar

Usso del suolo

1	30/11/2017	EMISSIONE PER PERMESSI	G.GALLIZIOLI	G.BERTERA	H.D.AIUDI	Foglio <b>13</b> di 23 Scala 1:10000
0	11/08/2017	EMISSIONE PER COMMENTI	L.FALCETELLI	G.BERTERA	H.D.AIUDI	
INDICE	DATA	REVISIONI	ELABORATO	VERIFICATO	APPROVATO	
			PROGETTISTA 			Dis. 90-DT-D-5207
			Rif.TFM: 011-PJM5-005-90-DT-D-5207			Comm. NR/17157

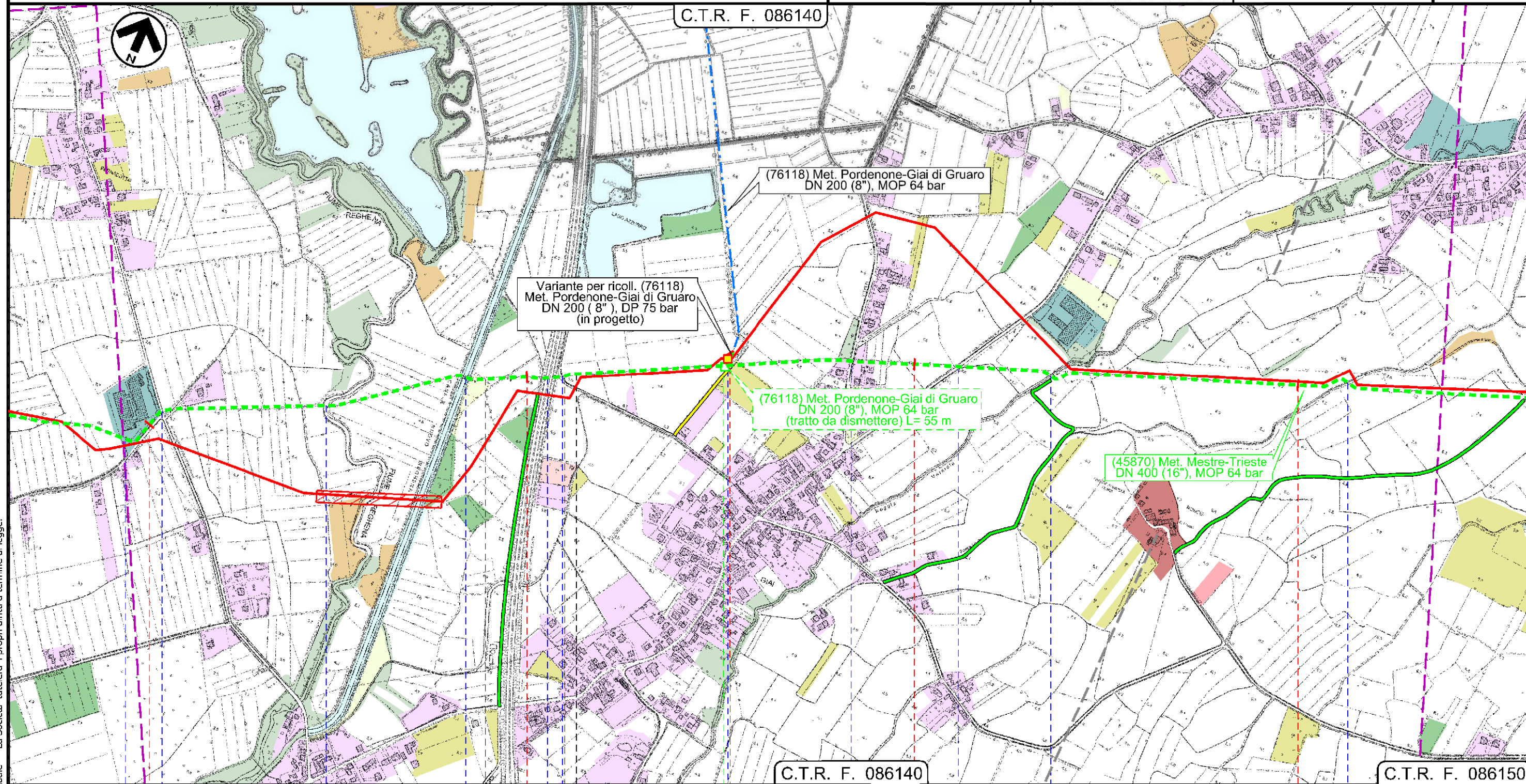

41 41 42 42 43 43 44 44

CINTO CAOMAGGIORE

GRUARO

GRUARO

VENEZIA

VENEZIA



Via Padovano S. S. m 251 F. Reghena Autostrada A22 Via G. Pascoli Str. Com. Via Abbazia S. P. n 76 Roggia Versiola Roggia Cortina

C. E. N. V. Reghena P4

Il presente disegno e' di proprieta' aziendale - La Societa' tutela i propri diritti a termine di legge.

Dis. (45870) Met. Mestre - Trieste tratto Silea - Gonars  
DN 400 ( 16" ), MOP 64 bar

Uso del suolo

1	30/11/2017	EMISSIONE PER PERMESSI	G.GALLIZIOLI	G.BERTERA	H.D.AIUDI
0	11/08/2017	EMISSIONE PER COMMENTI	L.FALCETELLI	G.BERTERA	H.D.AIUDI
INDICE	DATA	REVISIONI	ELABORATO	VERIFICATO	APPROVATO
			PROGETTISTA 		
			Dis.	90-DT-D-5207	
			Comm.	NR/17157	
			Rif. TFM: 011-PJM5-005-90-DT-D-5207		

Foglio  
**14**  
di 23  
Scala  
1:10000

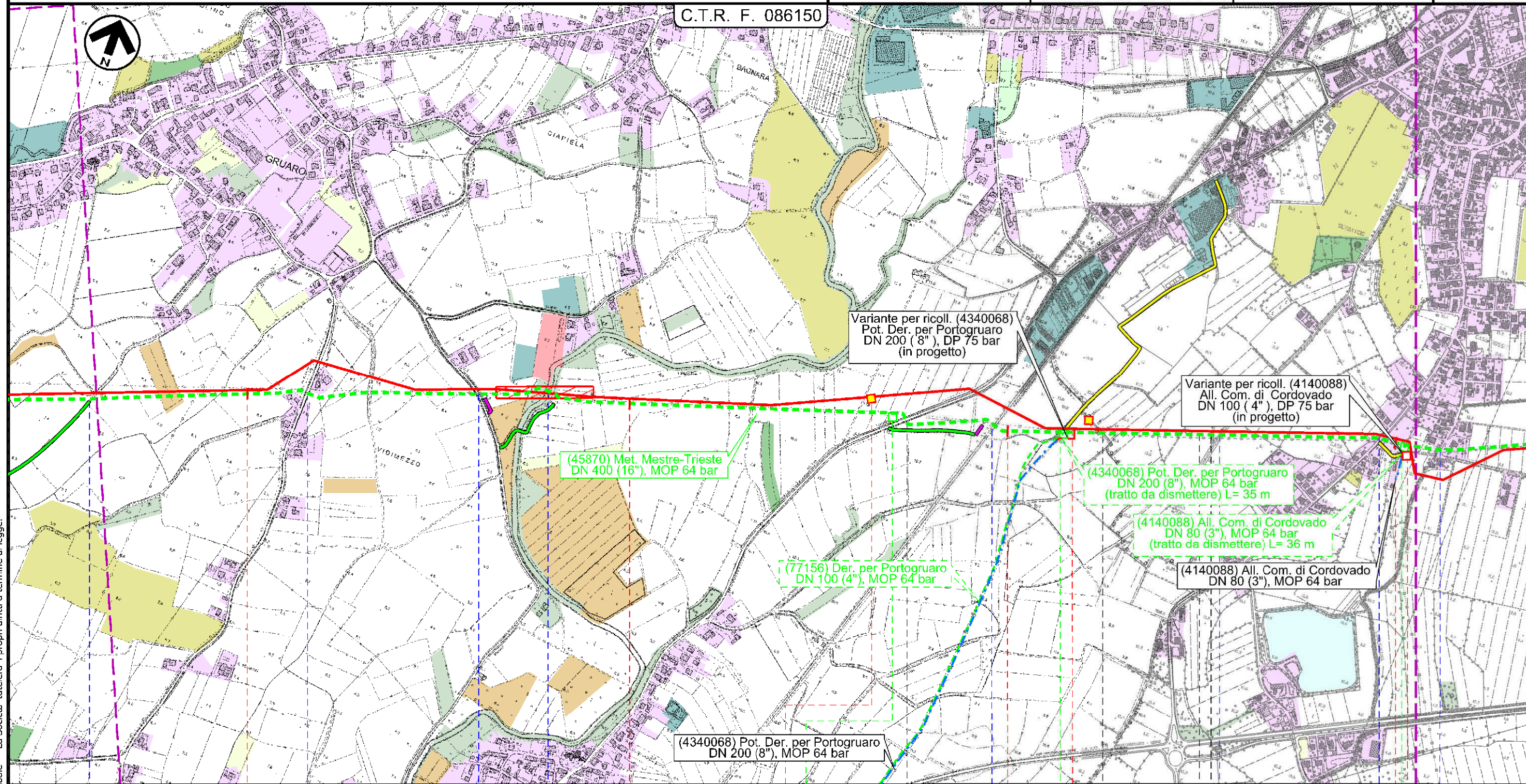

45 GRUARO 46 GRUARO 47 TEGLIO VENETO 48 CORDOVADO

VENEZIA PORDENONE

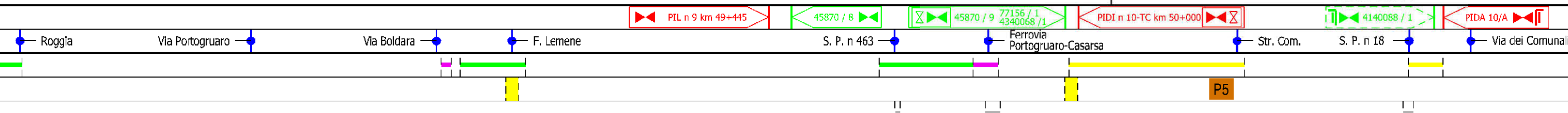

Il presente disegno e' di proprieta' aziendale - La Societa' tutela i propri diritti a termine di legge.

Dis. (45870) Met. Mestre - Trieste tratto Silea - Gonars  
DN 400 ( 16" ), MOP 64 bar

Usso del suolo

1	30/11/2017	EMISSIONE PER PERMESSI	G.GALLIZIOLI	G.BERTERA	H.D.AIUDI	Foglio <b>15</b> di 23 Scala 1:10000
0	11/08/2017	EMISSIONE PER COMMENTI	L.FALCETELLI	G.BERTERA	H.D.AIUDI	
INDICE	DATA	REVISIONI	ELABORATO	VERIFICATO	APPROVATO	
 SNAM RETE GAS			PROGETTISTA  techfem			Dis. 90-DT-D-5207
			Rif.TFM: 011-PJM5-005-90-DT-D-5207			Comm. NR/17157

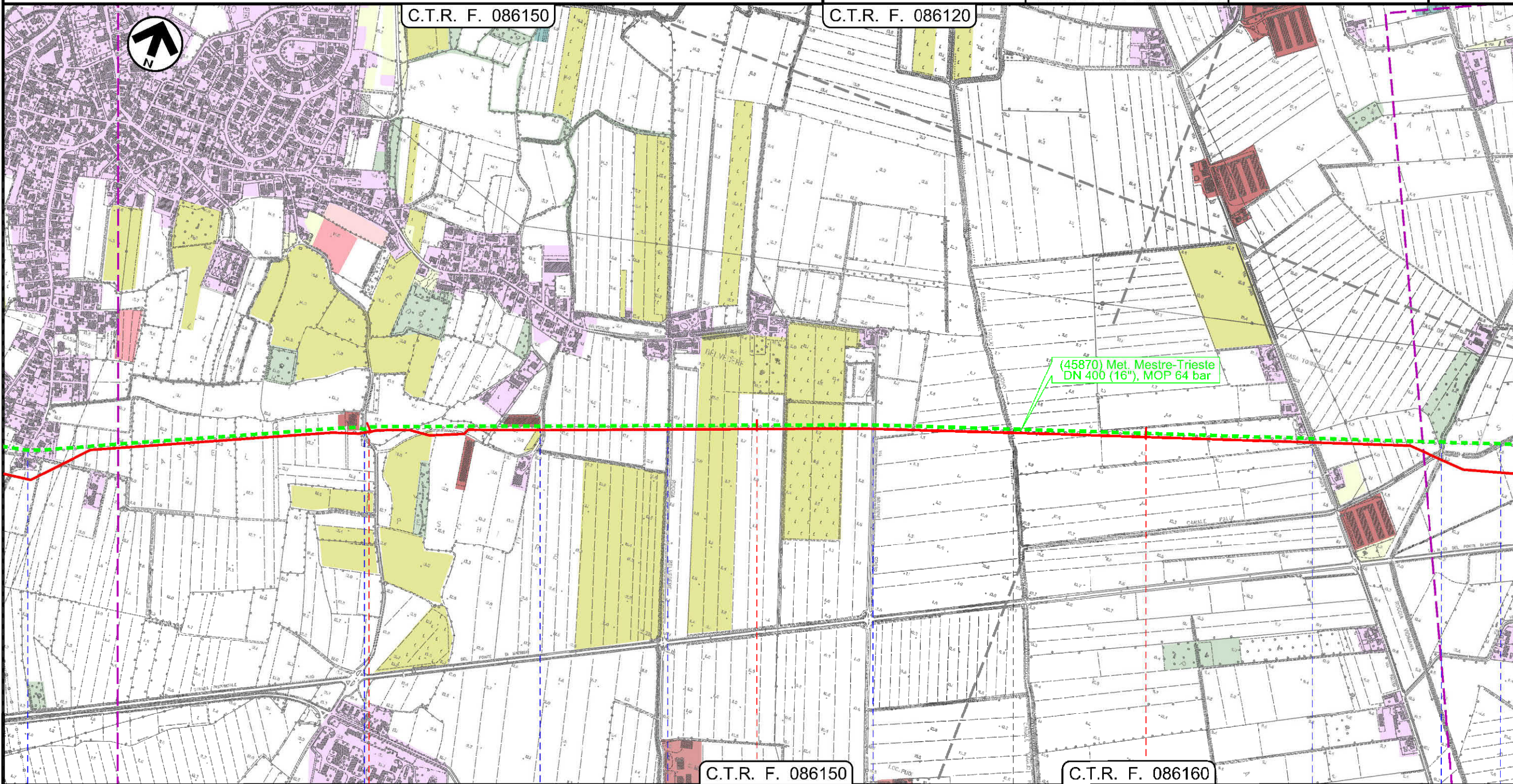

Il presente disegno e' di proprieta' aziendale - La Societa' tutelera' i propri diritti a termine di legge.

48	49	50	51
CORDOVADO PORDENONE		MORSANO AL TAGLIAMENTO PORDENONE	
• Via dei Comunalì	• Via Villunghi	• Via Belvedere	• Roggia Belvedere
		• via Belvedere Centro	• C.le Taglio Nuovo
			• Via Pars
			• Canale Palù
			• Roggia Vidimana

Dis. (45870) Met. Mestre - Trieste tratto Silea - Gonars  
DN 400 ( 16" ), MOP 64 bar

Usso del suolo

1	30/11/2017	EMISSIONE PER PERMESSI	G.GALLIZIOLI	G.BERTERA	H.D.AIUDI
0	11/08/2017	EMISSIONE PER COMMENTI	L.FALCETELLI	G.BERTERA	H.D.AIUDI
INDICE	DATA	REVISIONI	ELABORATO	VERIFICATO	APPROVATO
			PROGETTISTA 		
			Dis.	90-DT-D-5207	
			Comm.	NR/17157	
			Rif.TFM: 011-PJM5-005-90-DT-D-5207		

Foglio  
**16**  
di 23  
Scala  
1:10000

C.T.R. F. 086120

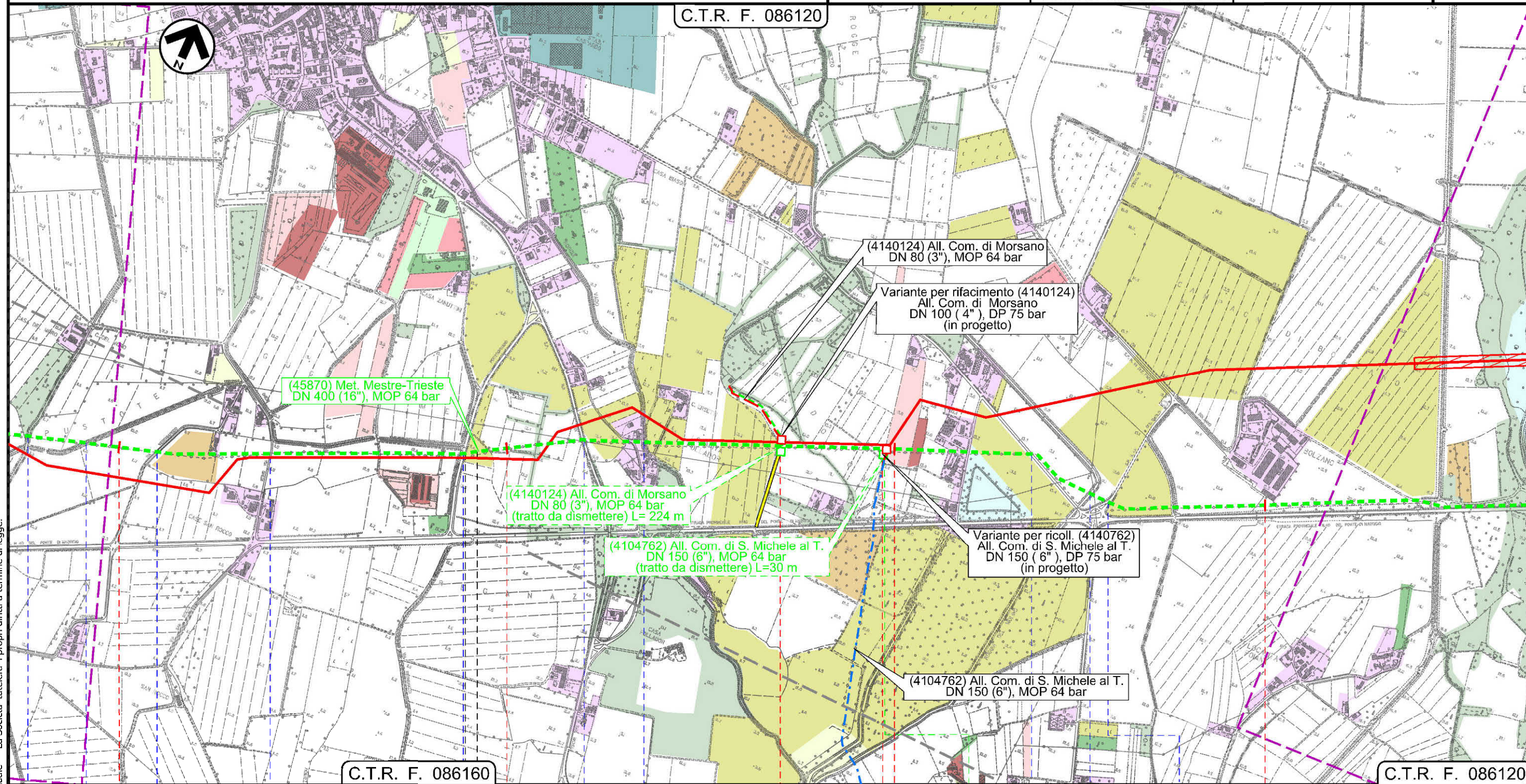

52 53 54 55

MORSANO AL TAGLIAMENTO PORDENONE MORSANO AL TAGLIAMENTO PORDENONE

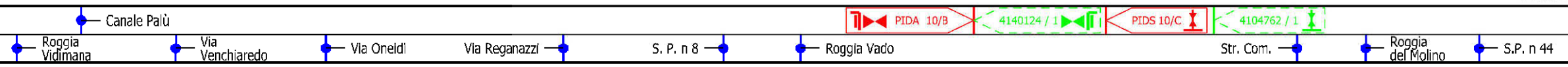

P6

Il presente disegno e' di proprieta' aziendale - La Societa' tutelera' i propri diritti a termine di legge.



Dis. (45870) Met. Mestre - Trieste tratto Silea - Gonars  
DN 400 ( 16" ), MOP 64 bar

Usso del suolo

1	30/11/2017	EMISSIONE PER PERMESSI	G.GALLIZIOLI	G.BERTERA	H.D.AIUDI	Foglio <b>17</b> di 23 Scala 1:10000
0	11/08/2017	EMISSIONE PER COMMENTI	L.FALCETELLI	G.BERTERA	H.D.AIUDI	
INDICE	DATA	REVISIONI	ELABORATO	VERIFICATO	APPROVATO	
			PROGETTISTA 			Dis. 90-DT-D-5207
			Rif.TFM: 011-PJM5-005-90-DT-D-5207			Comm. NR/17157

C.T.R. F. 086120

C.T.R. F. 087090

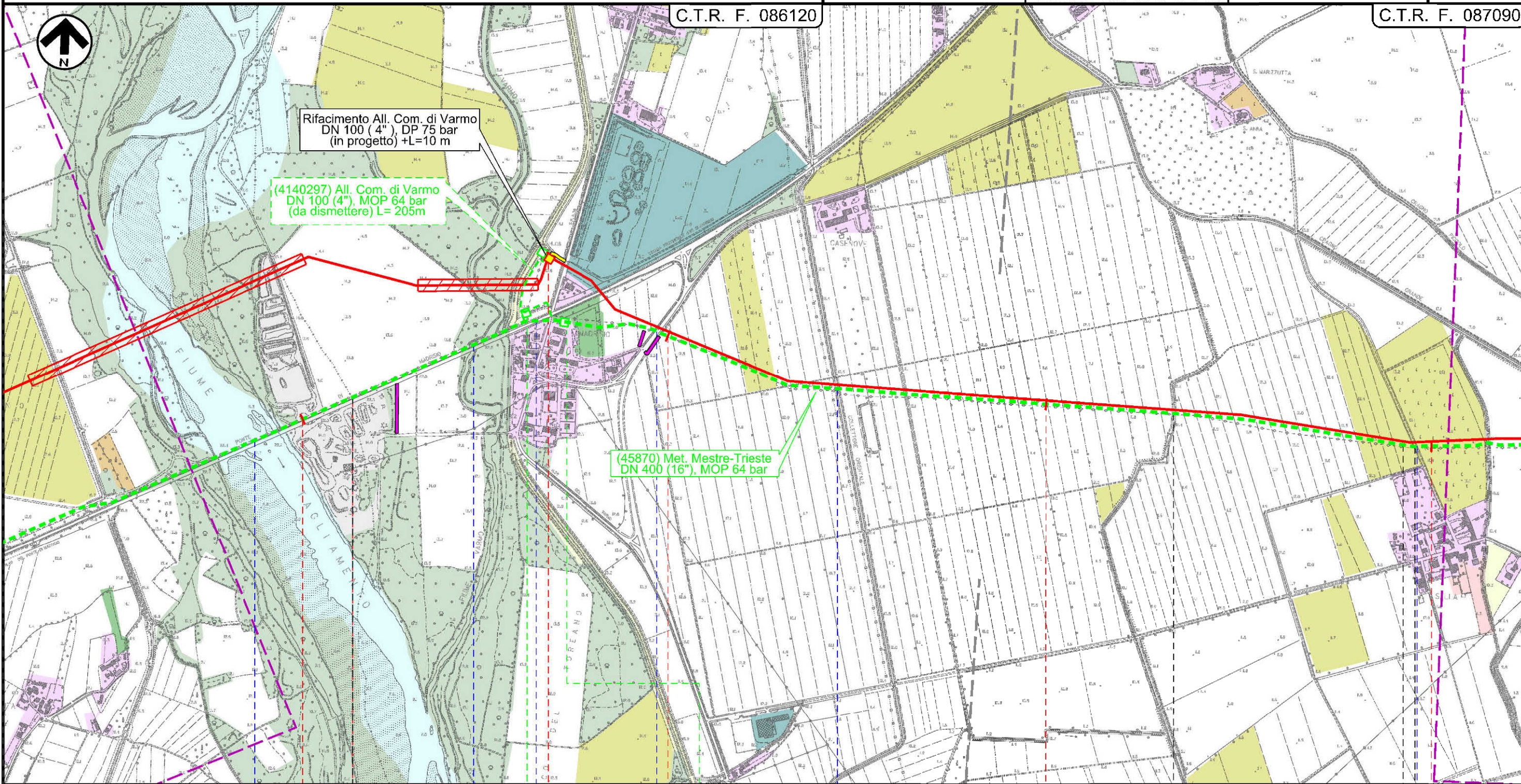

Il presente disegno e' di proprieta' aziendale - La Societa' tutelera' i propri diritti a termine di legge.

56	57	58	59
MORSANO AL TAGLIAMENTO PORDENONE	VARMO UDINE		RIVIGNANO-TEOR UDINE
F. Tagliamento	F. Varmo	S.P. n 95	S.P. n 39
		Collettore Orientale	Roggia Cragno
	P7		Str. Com.

Dis. (45870) Met. Mestre - Trieste tratto Silea - Gonars  
DN 400 ( 16" ), MOP 64 bar

Uso del suolo

1	30/11/2017	EMISSIONE PER PERMESSI	G.GALLIZIOLI	G.BERTERA	H.D.AIUDI
0	11/08/2017	EMISSIONE PER COMMENTI	L.FALCETELLI	G.BERTERA	H.D.AIUDI
INDICE	DATA	REVISIONI	ELABORATO	VERIFICATO	APPROVATO
			PROGETTISTA 		
			Dis.	90-DT-D-5207	
			Comm.	NR/17157	
			Rif.TFM: 011-PJM5-005-90-DT-D-5207		

Foglio  
**18**  
di 23  
Scala  
1:10000

C.T.R. F. 087090

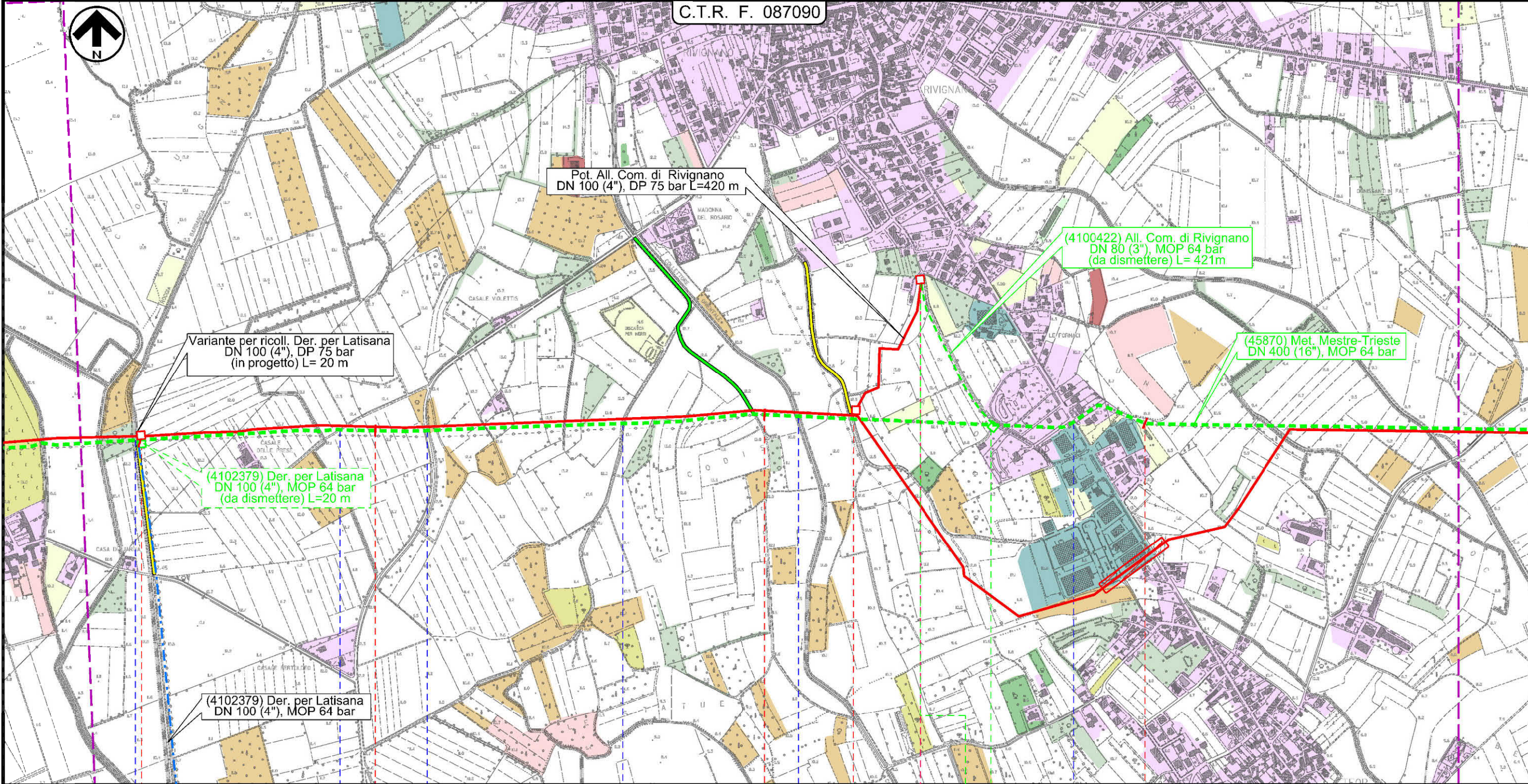

60 61 62

RIVIGNANO-TEOR

RIVIGNANO-TEOR

UDINE

UDINE

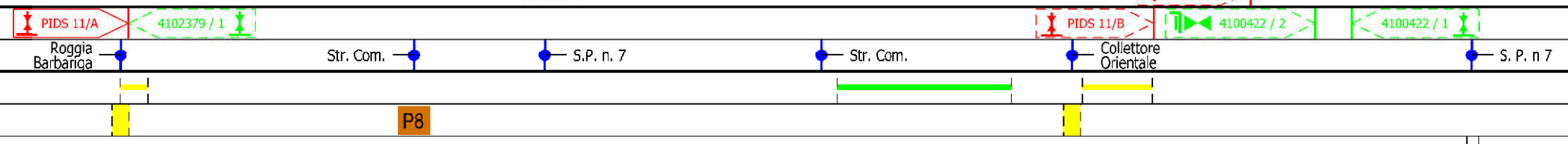

Il presente disegno e' di proprieta' aziendale - La Societa' tutelera' i propri diritti a termine di legge.

Dis. (45870) Met. Mestre - Trieste tratto Silea - Gonars  
DN 400 ( 16" ), MOP 64 bar

Uso del suolo

1	30/11/2017	EMISSIONE PER PERMESSI	G.GALLIZIOLI	G.BERTERA	H.D.AIUDI
0	11/08/2017	EMISSIONE PER COMMENTI	L.FALCETELLI	G.BERTERA	H.D.AIUDI
INDICE	DATA	REVISIONI	ELABORATO	VERIFICATO	APPROVATO
			PROGETTISTA 		
			Dis.	90-DT-D-5207	
			Comm.	NR/17157	
			Rif. TFM: 011-PJM5-005-90-DT-D-5207		

Foglio  
**19**  
di 23  
Scala  
1:10000

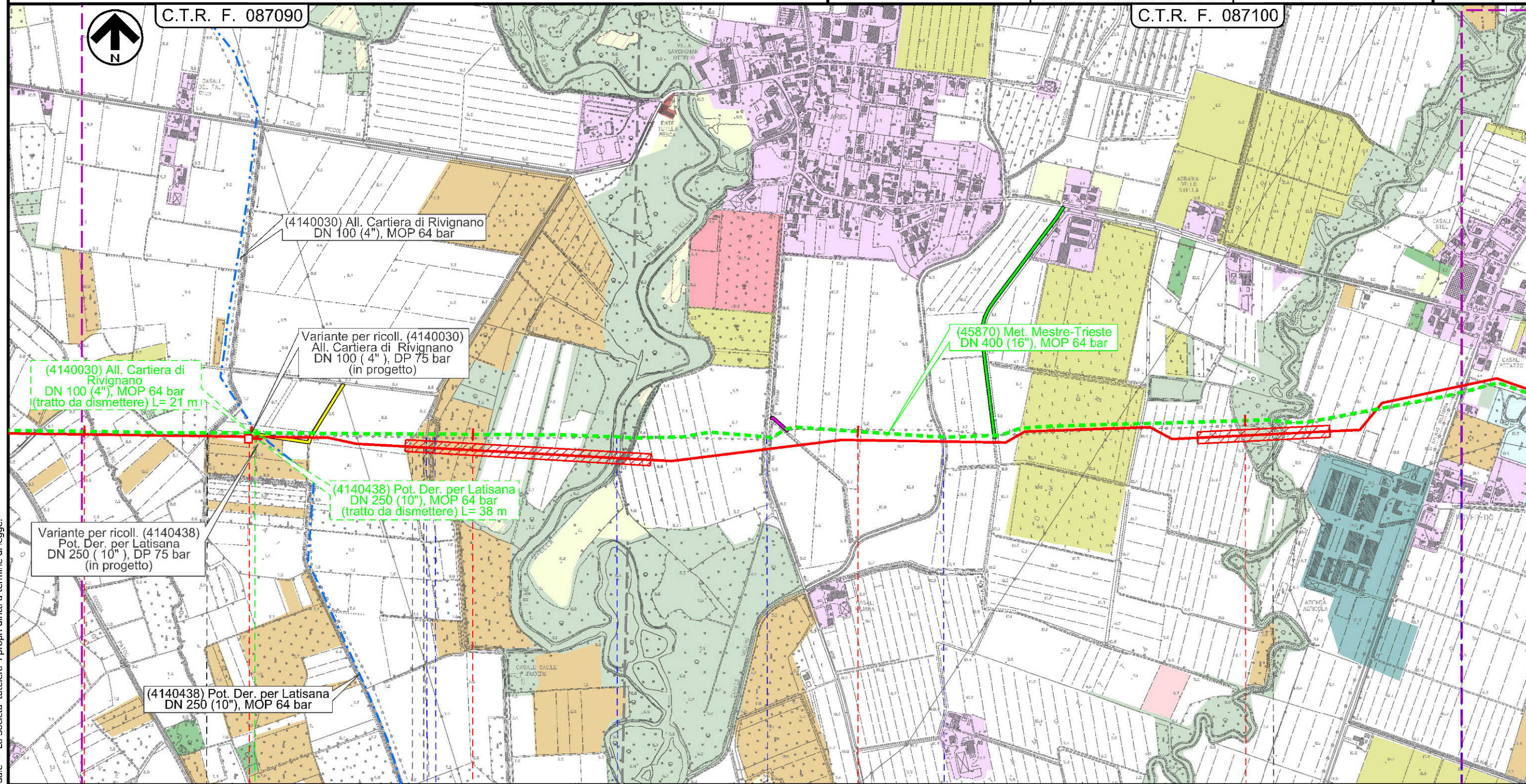

Il presente disegno e' di proprieta' aziendale - La Societa' tutelera' i propri diritti a termine di legge.

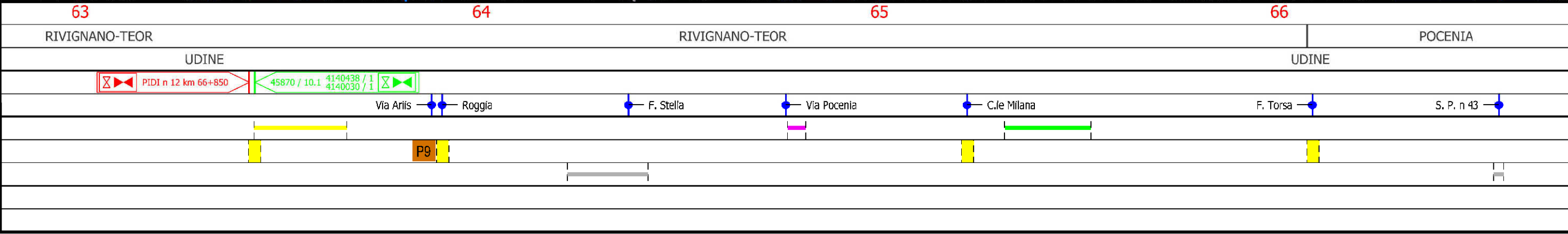

Dis. (45870) Met. Mestre - Trieste tratto Silea - Gonars  
DN 400 ( 16" ), MOP 64 bar

Uso del suolo

1	30/11/2017	EMISSIONE PER PERMESSI	G.GALLIZIOLI	G.BERTERA	H.D.AIUDI
0	11/08/2017	EMISSIONE PER COMMENTI	L.FALCETELLI	G.BERTERA	H.D.AIUDI
INDICE	DATA	REVISIONI	ELABORATO	VERIFICATO	APPROVATO
			PROGETTISTA 		
			Dis.	90-DT-D-5207	
			Comm.	NR/17157	
			Foglio <b>20</b> di 23 Scala 1:10000		

C.T.R. F. 087100

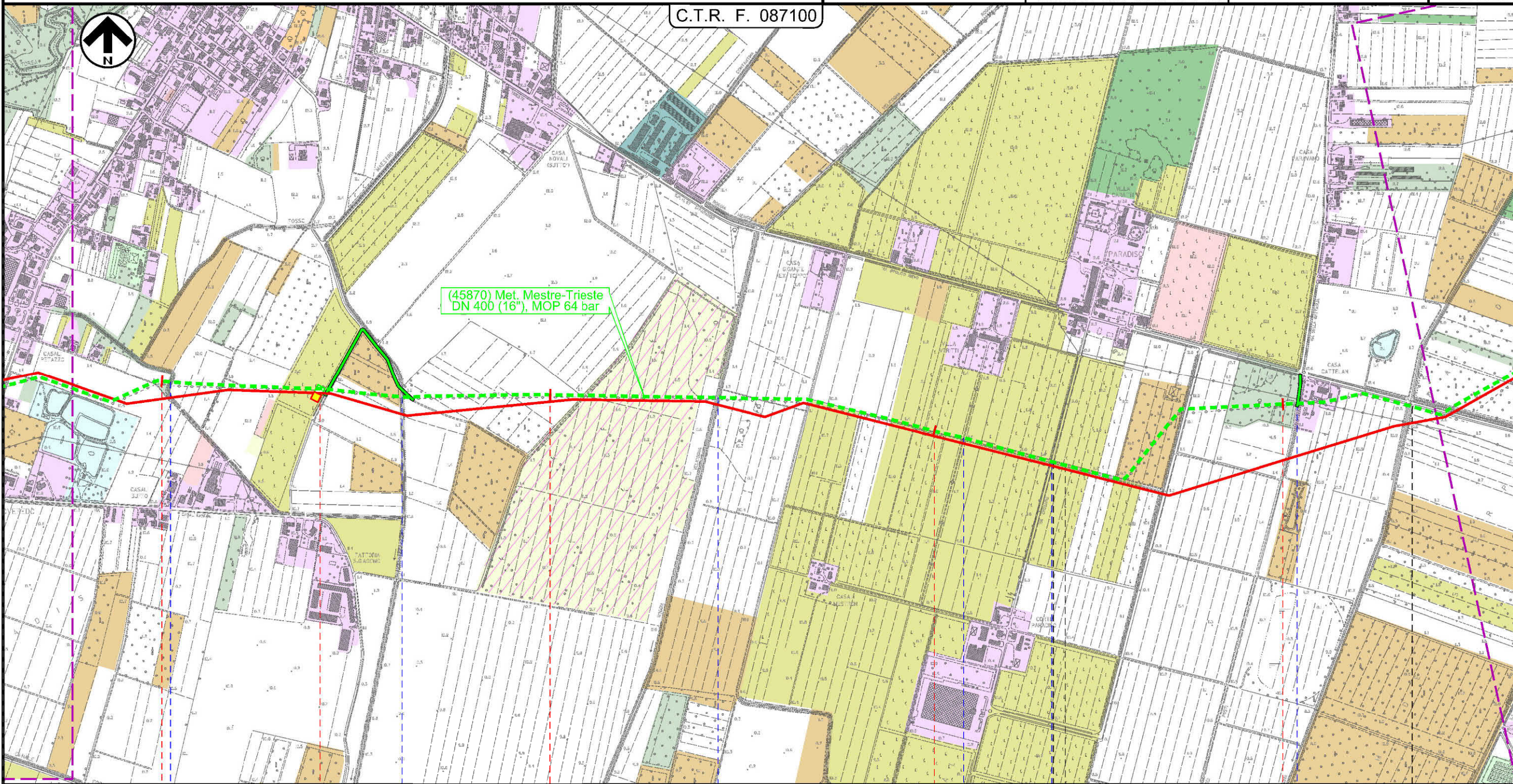

67 68 69 70

POCENIA  
UDINE

CASTIONS  
DI STRADA

UDINE

45870 / 11 PIL n 13-TC km 70+831

- Fosso Maistravecchia
- Fosso Maestro
- Roggia Velficogna
- Villa Caratti De Giudici
- Str. Com.
- Str. Com.
- S.P. n. 87
- Roggia Revonchio

Il presente disegno e' di proprieta' aziendale - La Societa' tutelera' i propri diritti a termine di legge.

Dis. (45870) Met. Mestre - Trieste tratto Silea - Gonars  
DN 400 ( 16" ), MOP 64 bar

Uso del suolo

1	30/11/2017	EMISSIONE PER PERMESSI	G.GALLIZIOLI	G.BERTERA	H.D.AIUDI
0	11/08/2017	EMISSIONE PER COMMENTI	L.FALCETELLI	G.BERTERA	H.D.AIUDI
INDICE	DATA	REVISIONI	ELABORATO	VERIFICATO	APPROVATO
 SNAM RETE GAS			PROGETTISTA  techfem		
			Dis.	90-DT-D-5207	
			Comm.	NR/17157	
			Rif.TFM: 011-PJM5-005-90-DT-D-5207		

Foglio  
**21**  
di 23  
Scala  
1:10000

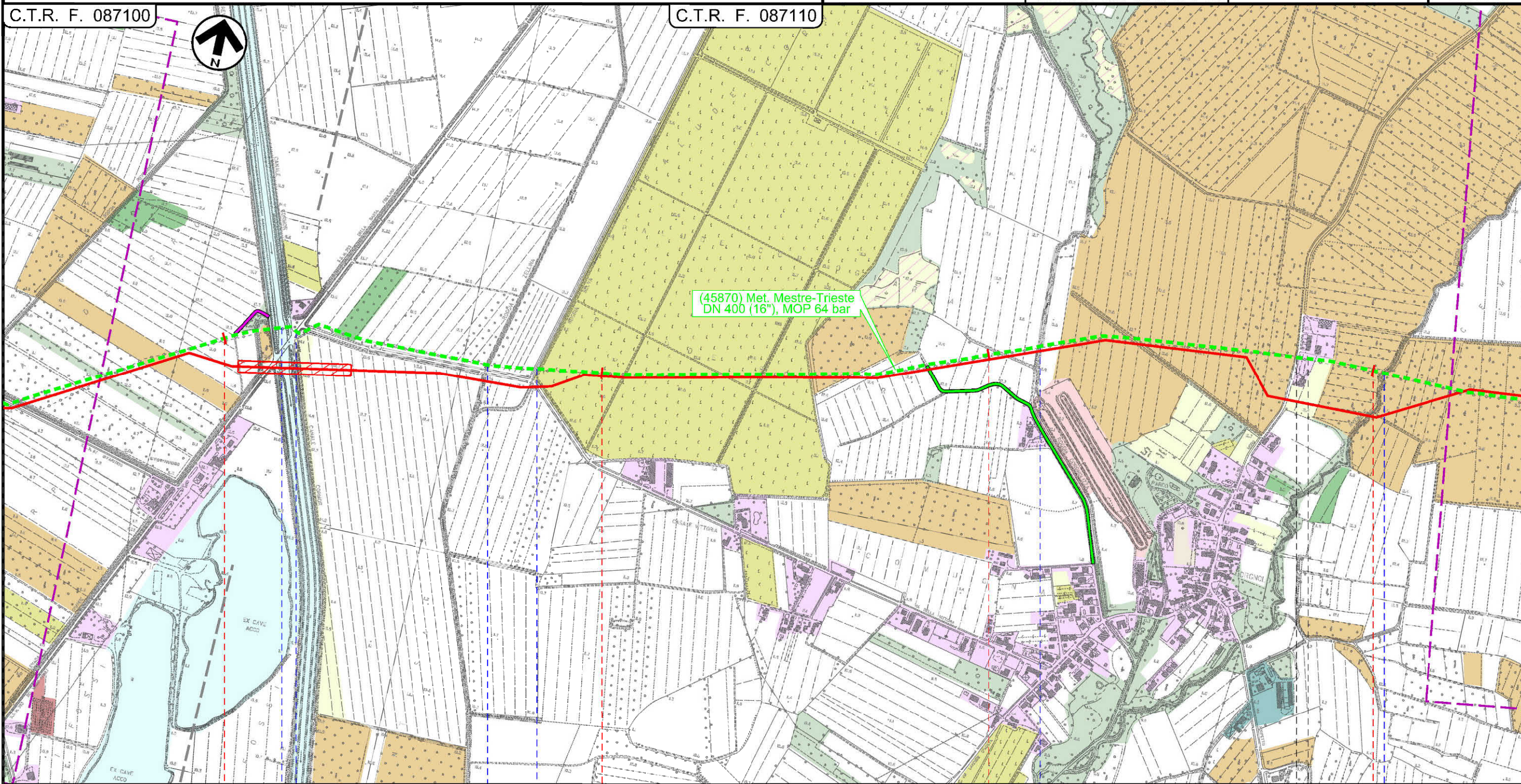

Il presente disegno e' di proprieta' aziendale - La Societa' tutelera' i propri diritti a termine di legge.

71 CASTIONS DI STRADA UDINE 72 73 74 PORPETTO UDINE

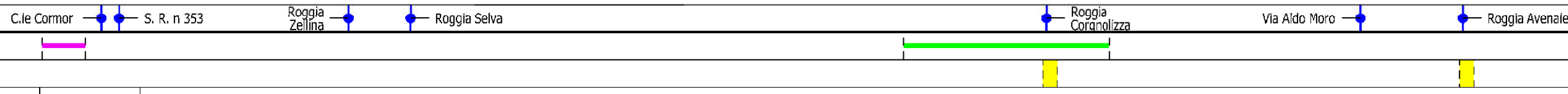

Dis. (45870) Met. Mestre - Trieste tratto Silea - Gonars  
DN 400 ( 16" ), MOP 64 bar

Uso del suolo

1	30/11/2017	EMISSIONE PER PERMESSI	G.GALLIZIOLI	G.BERTERA	H.D.AIUDI
0	11/08/2017	EMISSIONE PER COMMENTI	L.FALCETELLI	G.BERTERA	H.D.AIUDI
INDICE	DATA	REVISIONI	ELABORATO	VERIFICATO	APPROVATO
			PROGETTISTA 		
			Dis.	90-DT-D-5207	
			Comm.	NR/17157	

Foglio  
**22**  
di 23  
Scala  
1:10000

C.T.R. F. 087110

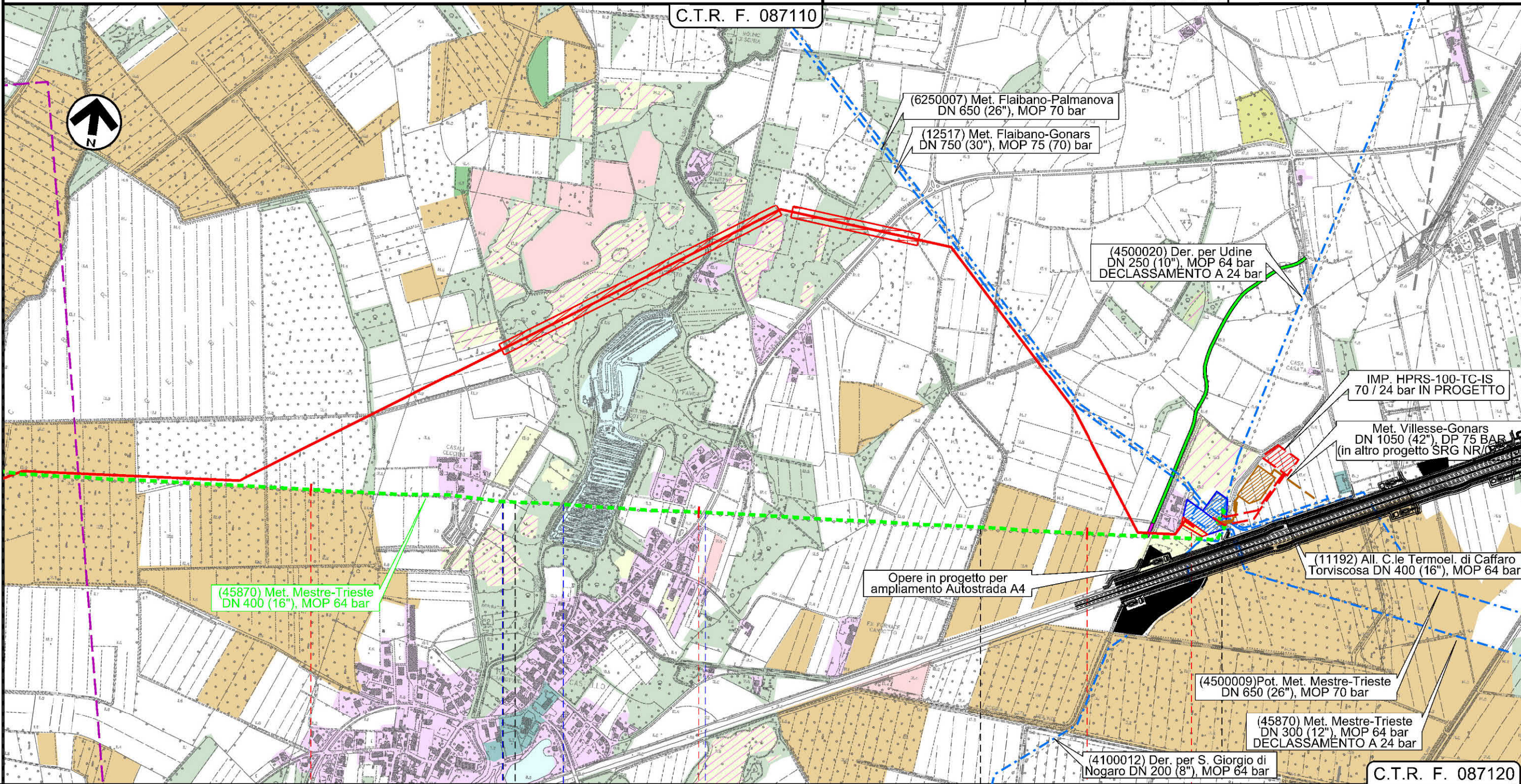

C.T.R. F. 087120

75 PORPETTO 76 UDINE 77 GONARS 77+440

Via Casali Cecchini F. Corno S.P. n 80

Staz. L / R pig km 81+620 45870 / 11.1

P10

Il presente disegno e' di proprieta' aziendale - La Societa' tutelera' i propri diritti a termine di legge.

Uso del suolo

LEGENDA

SIMBOLOGIA CARTOGRAFICA

- |  |   |  |   |
|--|---|--|---|
|  | Metanodotto in progetto                           |  | Altre condotte di terzi                                   |
|  | Altro Metanodotto in progetto                     |  | Gallerie, Tunnel, Mini-Microtunnel, Raise Boring e T.O.C. |
|  | Metanodotti in esercizio                          |  | Impianti di linea in progetto                             |
|  | Metanodotti da porre fuori esercizio e recuperare |  | Impianti di linea su rete in esercizio                    |
|  | Metanodotto di altro progetto                     |  | Impianti di linea da porre fuori esercizio e recuperare   |
|  | Aree impianti stacco-terminale in progetto        |  | Strade di accesso provvisorio                             |
|  | Aree impianti stacco-terminale esistenti          |  | Strada di accesso all'impianto                            |
|  | Aree impianti di altro progetto                   |  | Adeguamento strade esistenti                              |
|  |   |  | Limite sovrapposizione fogli                              |

SIMBOLOGIA MECCANICA

- Punto di intercettazione di linea (P.I.L.)
- Punto di intercettazione di derivazione importante (P.I.D.I.)
- Punto di intercettazione di derivazione semplice con stacco da P.I.L. (P.I.D.S.)
- Punto di intercettazione e derivazione semplice con stacco da Linea (P.I.D.S.)
- Punto di intercettazione con discaggio di allacciamento (P.I.D.A.)
- Punto predisposto per il discaggio di allacciamento (P.P.D.A.)
- Punto di sezionamento elettrico terminale (P.S.E.T.)
- Stazione predisposta per lancio e ricevimento PIG
- Impianto di riduzione/regolazione della pressione

SIMBOLOGIA TEMATICA

- Arboricoltura da legno e altre colture permanenti
- Aree estrattive
- Aree urbane (aree residenziali, aree sportive, verde urbano/privato, aree ad accesso limitato)
- Aree boscate
- Bacini idrici, fiumi e canali
- Complessi industriali, commerciali, tecnologici, ospedalieri e spazi annessi
- Frutteti
- Impianti energetici
- Inculti e aree rimaneggiate
- Insediamenti zootecnici e complessi agroindustriali
- Prati Stabili secondo inventario FVG di cui alla L.R. n.9 del 29/04/05
- Rimboschimenti
- Seminativi
- Superfici a prato
- Vigneti e colture associate
- Vivai e orticole

Il presente disegno e' di proprieta' aziendale - La Societa' tutela i propri diritti a termine di legge.

Progressiva chilometrica	N.
Comuni	
Province	
Impianti in progetto	
Attraversamenti	
Strade - Piste - Depositi provv. - Piazzole	
Fascia di lavoro	
Tratti da intasare e lasciare in sito	