

COROGRAFIA

1	01/12/2017	EMISSIONE PER PERMESSI	G.GALLIZIOLI	G.BERTERA	H.D. AIUDI
0	11/08/2017	EMISSIONE PER COMMENTI	L.FALCETELLI	G.BERTERA	H.D. AIUDI
INDICE	DATA	REVISIONI	ELABORATO	VERIFICATO	APPROVATO
SNAM RETE GAS		PROGETTISTA techfem		Dis. 10-DT-D-5221 Fg. 1 di 23	
Met. Mestre - Trieste tratto Silea - Gonars DN 400 (16"), DP 75 bar			Comm. NR/17157		
Impatto ambientale transitorio			Sostituisce il Sostituito dal		
INDICE	1				
Scala	1:10000				

Met. Mestre - Trieste tratto Silea - Gonars DN 400 (16"), DP 75 bar

Impatto ambientale transitorio

1	01/12/2017	EMISSIONE PER PERMESSI	G.GALLIZIOLI	G.BERTERA	H.D.AIUDI	Foglio 2 di 23 Scala 1:10000
0	11/08/2017	EMISSIONE PER COMMENTI	L.FALCETELLI	G.BERTERA	H.D.AIUDI	
INDICE	DATA	REVISIONI	ELABORATO	VERIFICATO	APPROVATO	
			PROGETTISTA 			Dis. 10-DT-D-5221
			Rif.TFM: 011-PJM5-005-10-DT-D-5221			Comm. NR/17157

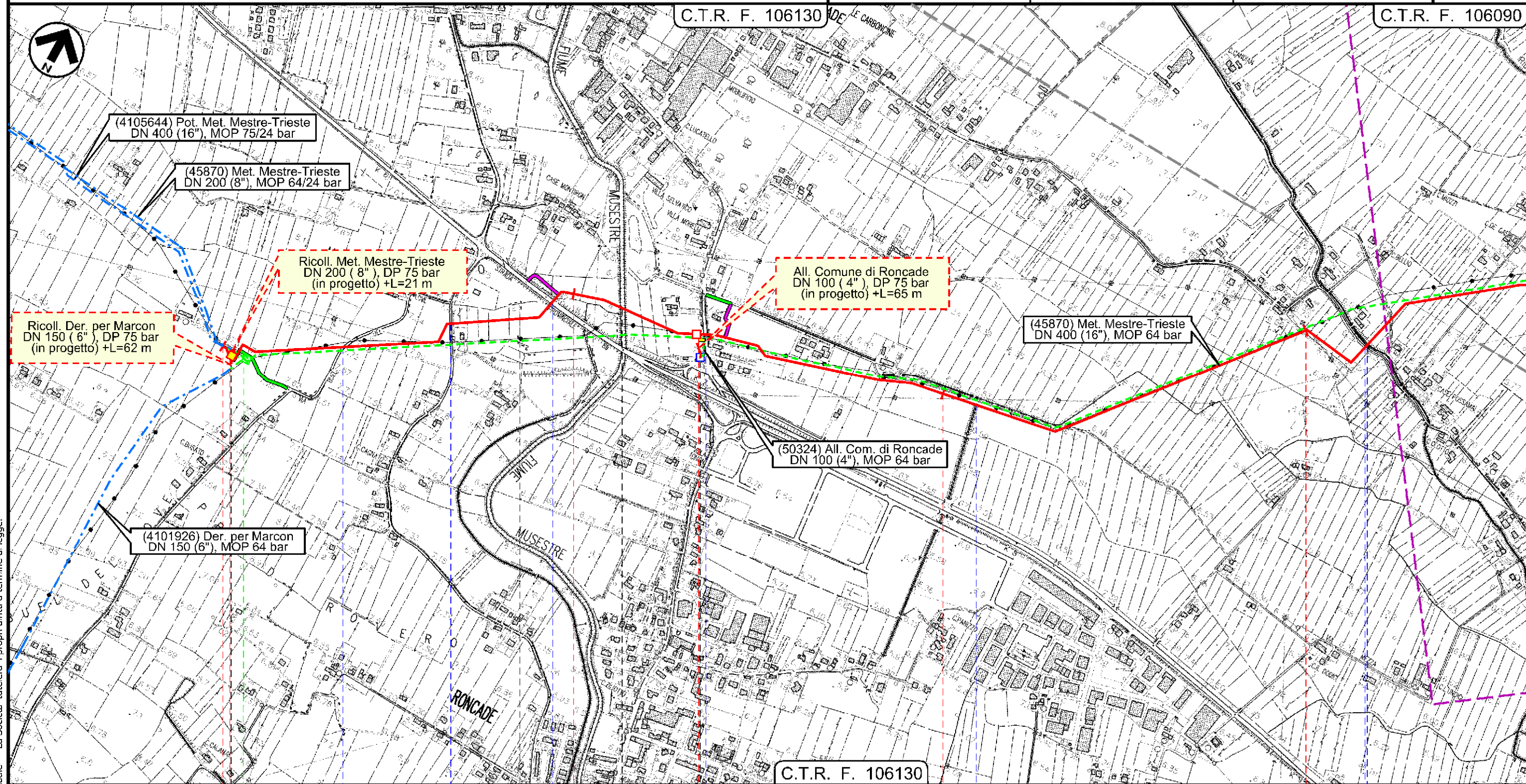

Il presente disegno e' di proprieta' aziendale - La Societa' tutela i propri diritti a termine di legge.

0	1	2	3
SILEA	RONCADE	SILEA	RONCADE
TREVISO			TREVISO
PIDI-TC n 1 km 0+035	4105644/1 - 45870/2 4101926/1	PIDS 1/A	4640416
via Buel del Love	via Montiron	S. R. n 89	F. Musestre
		S. P. n 116	Scolo Fusanna
			Via Carboncine
			Scolo delle Carboncine

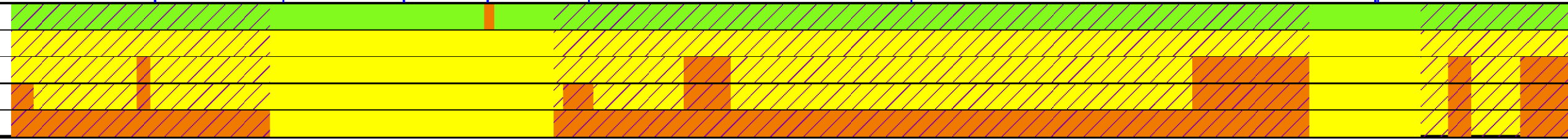

Met. Mestre - Trieste
 tratto Silea - Gonars DN 400 (16"), DP 75 bar

Impatto ambientale transitorio

1	01/12/2017	EMISSIONE PER PERMESSI	G.GALLIZIOLI	G.BERTERA	H.D.AIUDI	Foglio 3 di 23 Scala 1:10000
0	11/08/2017	EMISSIONE PER COMMENTI	L.FALCETELLI	G.BERTERA	H.D.AIUDI	
INDICE	DATA	REVISIONI	ELABORATO	VERIFICATO	APPROVATO	
			PROGETTISTA 			Dis. 10-DT-D-5221
			Rif. TFM: 011-PJM5-005-10-DT-D-5221			Comm. NR/17157

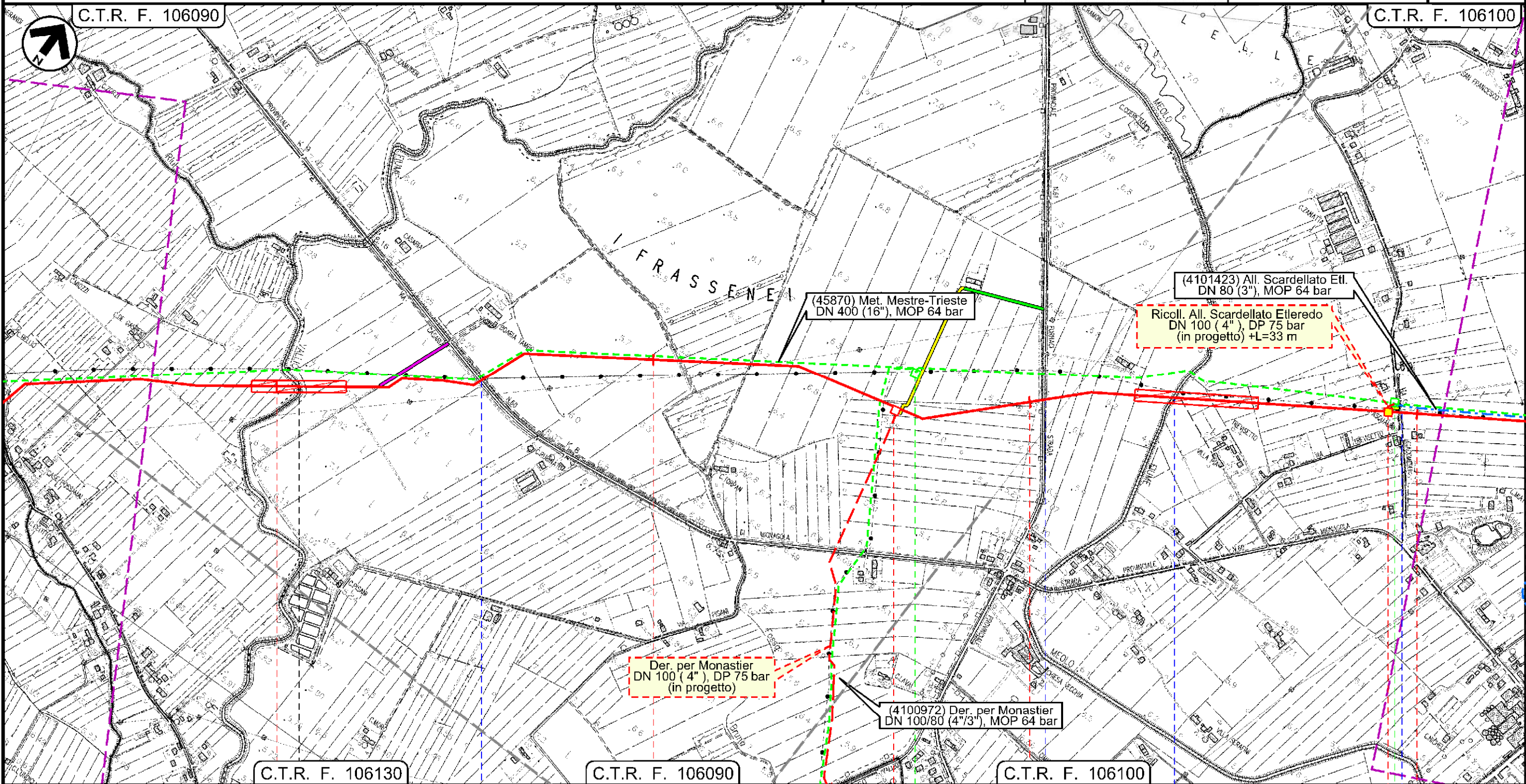

Il presente disegno e' di proprieta' aziendale - La Societa' tutelera' i propri diritti a termine di legge.

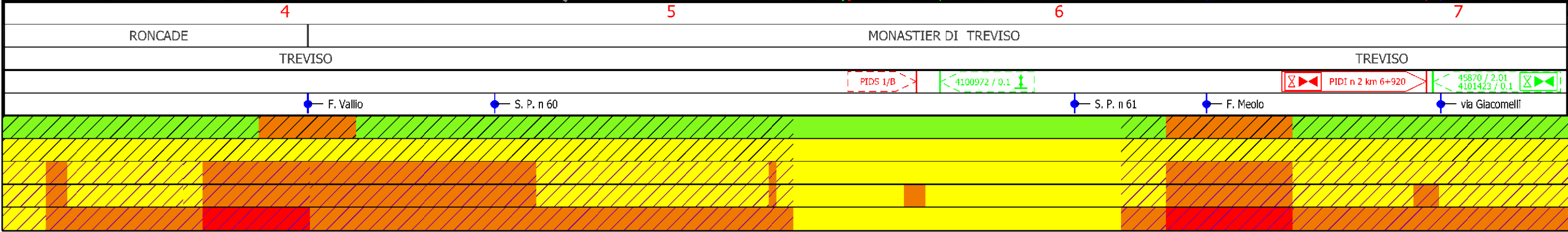

Met. Mestre - Trieste
 tratto Silea - Gonars DN 400 (16"), DP 75 bar

Impatto ambientale transitorio

1	01/12/2017	EMISSIONE PER PERMESSI	G.GALLIZIOLI	G.BERTERA	H.D.AIUDI
0	11/08/2017	EMISSIONE PER COMMENTI	L.FALCETELLI	G.BERTERA	H.D.AIUDI
INDICE	DATA	REVISIONI	ELABORATO	VERIFICATO	APPROVATO
			PROGETTISTA 		
C.T.R. F. 106100			Dis.	10-DT-D-5221	
			Comm.	NR/17157	

Foglio
4
 di 23
 Scala
 1:10000

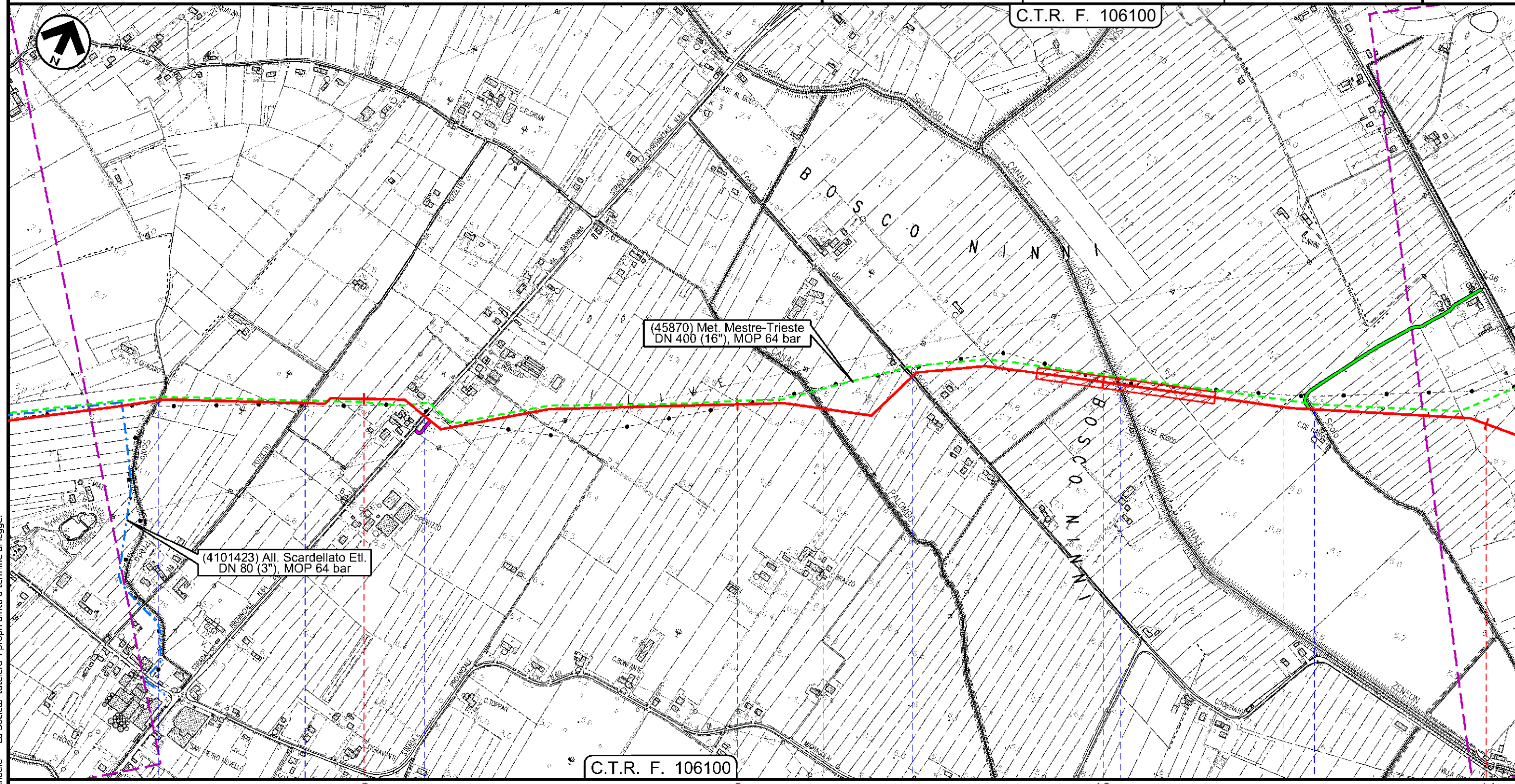

C.T.R. F. 106100

MONASTIER DI TREVISO
 TREVISO

MONASTIER DI TREVISO
 TREVISO

ZENSON DI PIAVE

Scolo Precia via Pozzetto S. P. n 64 C.le Palombo Via Bosco Fosso del Bosco C.le Zenson Scolo Fossolon

Il presente disegno e' di proprieta' aziendale - La Societa' tutela i propri diritti a termine di legge.

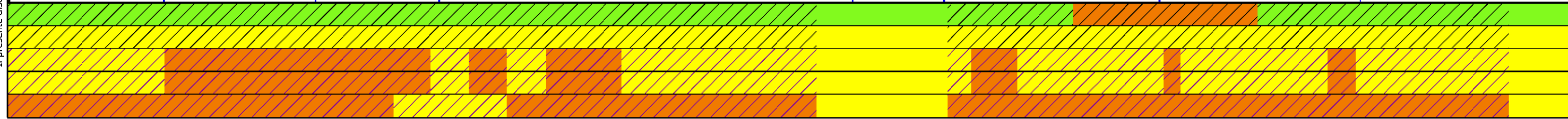

Met. Mestre - Trieste
tratto Silea - Gonars DN 400 (16"), DP 75 bar

Impatto ambientale transitorio

1	01/12/2017	EMISSIONE PER PERMESSI	G.GALLIZIOLI	G.BERTERA	H.D.AIUDI
0	11/08/2017	EMISSIONE PER COMMENTI	L.FALCETELLI	G.BERTERA	H.D.AIUDI
INDICE	DATA	REVISIONI	ELABORATO	VERIFICATO	APPROVATO
			PROGETTISTA 		
Rif.TFM: 011-PJM5-005-10-DT-D-5221			Dis.	10-DT-D-5221	
			Comm.	NR/17157	

Foglio
5
di 23
Scala
1:10000

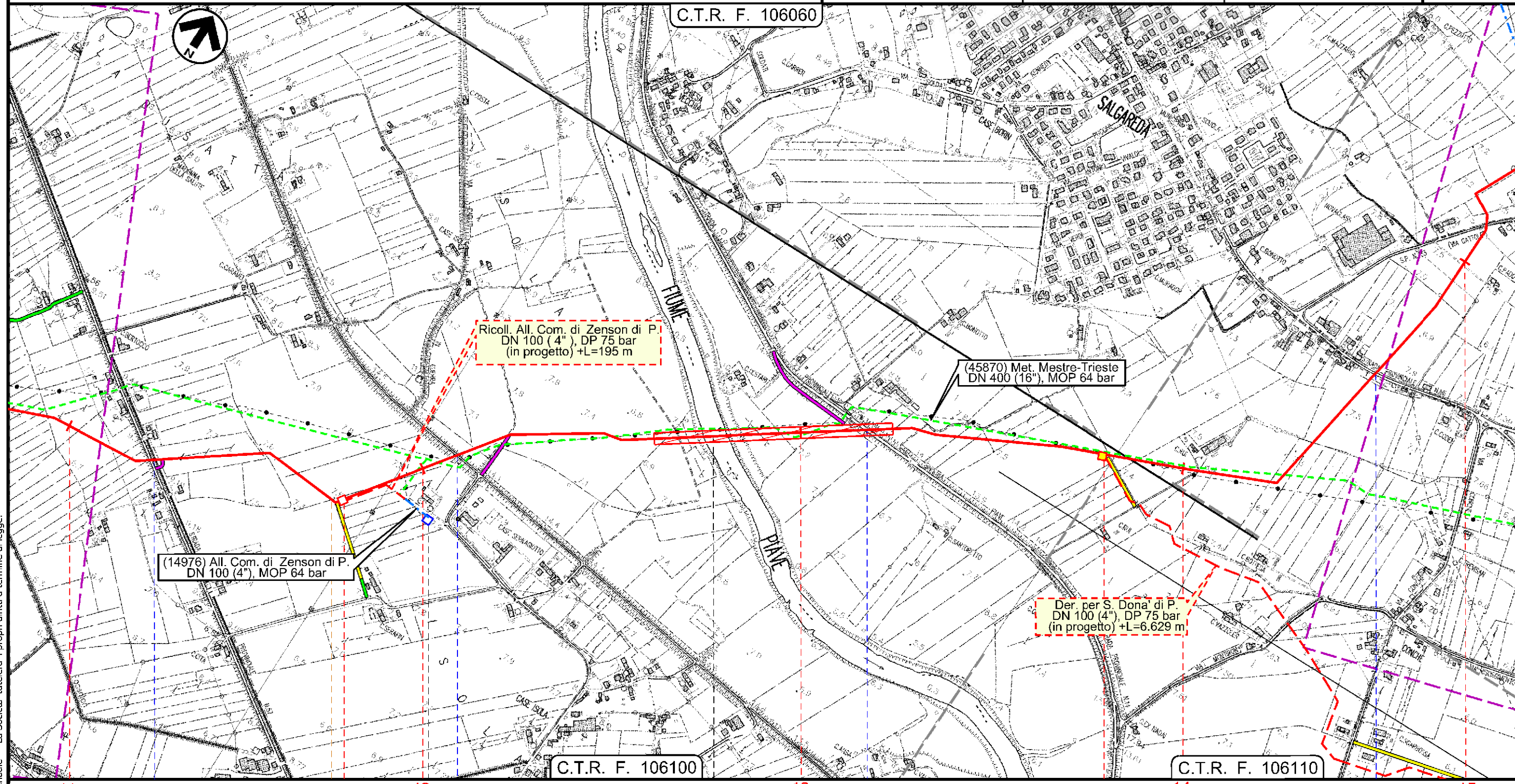

Il presente disegno e' di proprieta' aziendale - La Societa' tutela i propri diritti a termine di legge.

11	12	13	14	15
ZENSON DI PIAVE		SALGAREDA		
TREVISO		TREVISO		
S. P. n 57	Via dell'Ansa	F. Piave	S. P. n 34	S. P. n 66

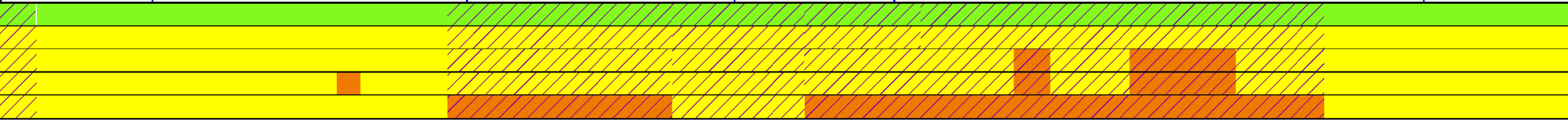

Met. Mestre - Trieste
 tratto Silea - Gonars DN 400 (16"), DP 75 bar

Impatto ambientale transitorio

1	01/12/2017	EMISSIONE PER PERMESSI	G.GALLIZIOLI	G.BERTERA	H.D.AIUDI
0	11/08/2017	EMISSIONE PER COMMENTI	L.FALCETELLI	G.BERTERA	H.D.AIUDI
INDICE	DATA	REVISIONI	ELABORATO	VERIFICATO	APPROVATO
			PROGETTISTA 		
			Dis.	10-DT-D-5221	
			Comm.	NR/17157	
			Rif.TFM: 011-PJM5-005-10-DT-D-5221		

Foglio
6
 di 23
 Scala
 1:10000

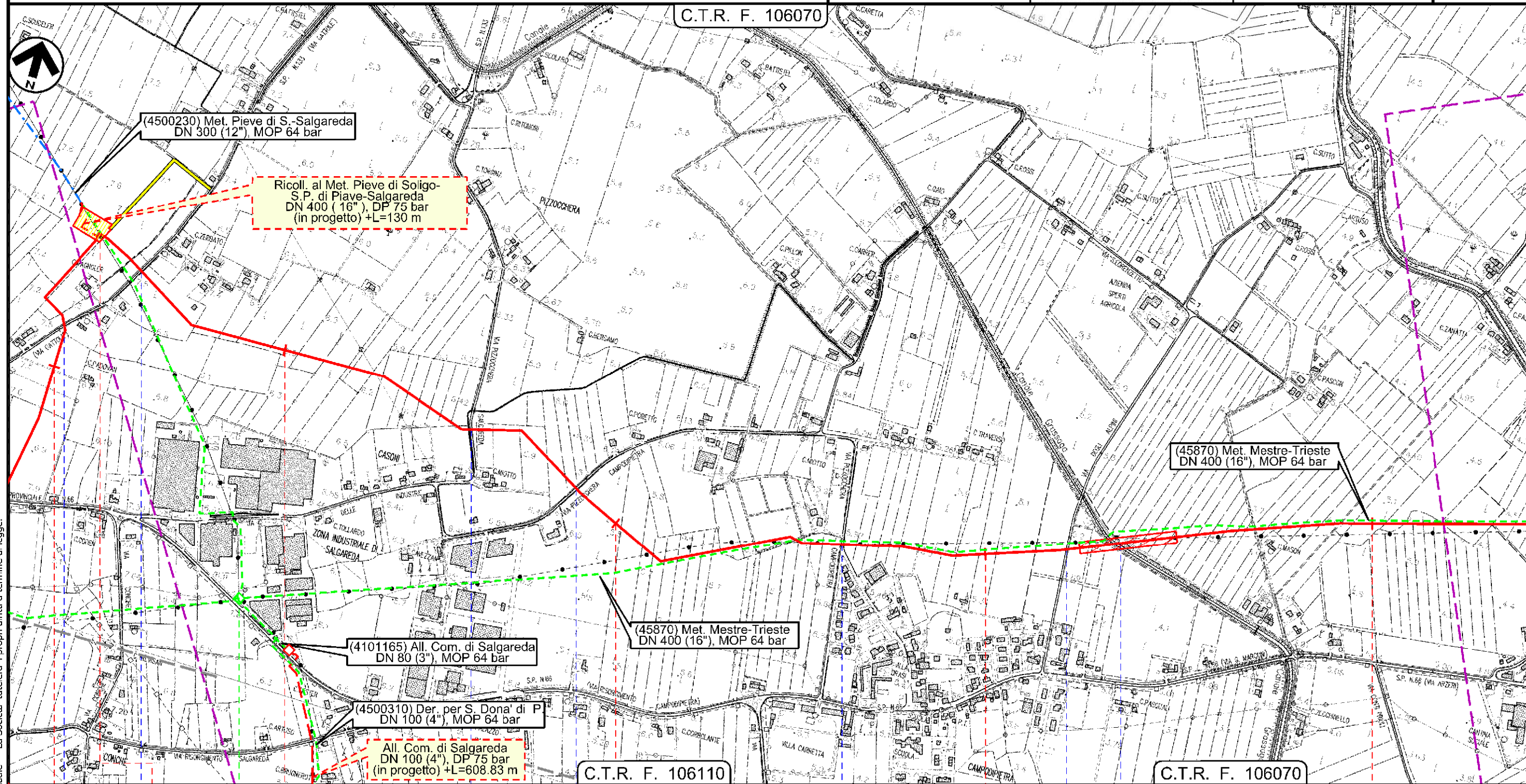

C.T.R. F. 106070

C.T.R. F. 106110

C.T.R. F. 106070

Il presente disegno e' di proprieta' aziendale - La Societa' tutelera' i propri diritti a termine di legge.

15	16	17	18	19
SALGAREDA		SALGAREDA		
TREVISO		TREVISO		

Met. Mestre - Trieste
tratto Silea - Gonars DN 400 (16"), DP 75 bar

Impatto ambientale transitorio

1	01/12/2017	EMISSIONE PER PERMESSI	G.GALLIZIOLI	G.BERTERA	H.D.AIUDI	Foglio 7 di 23 Scala 1:10000
0	11/08/2017	EMISSIONE PER COMMENTI	L.FALCETELLI	G.BERTERA	H.D.AIUDI	
INDICE	DATA	REVISIONI	ELABORATO	VERIFICATO	APPROVATO	
			PROGETTISTA 			Dis. 10-DT-D-5221
			Rif.TFM: 011-PJM5-005-10-DT-D-5221			Comm. NR/17157

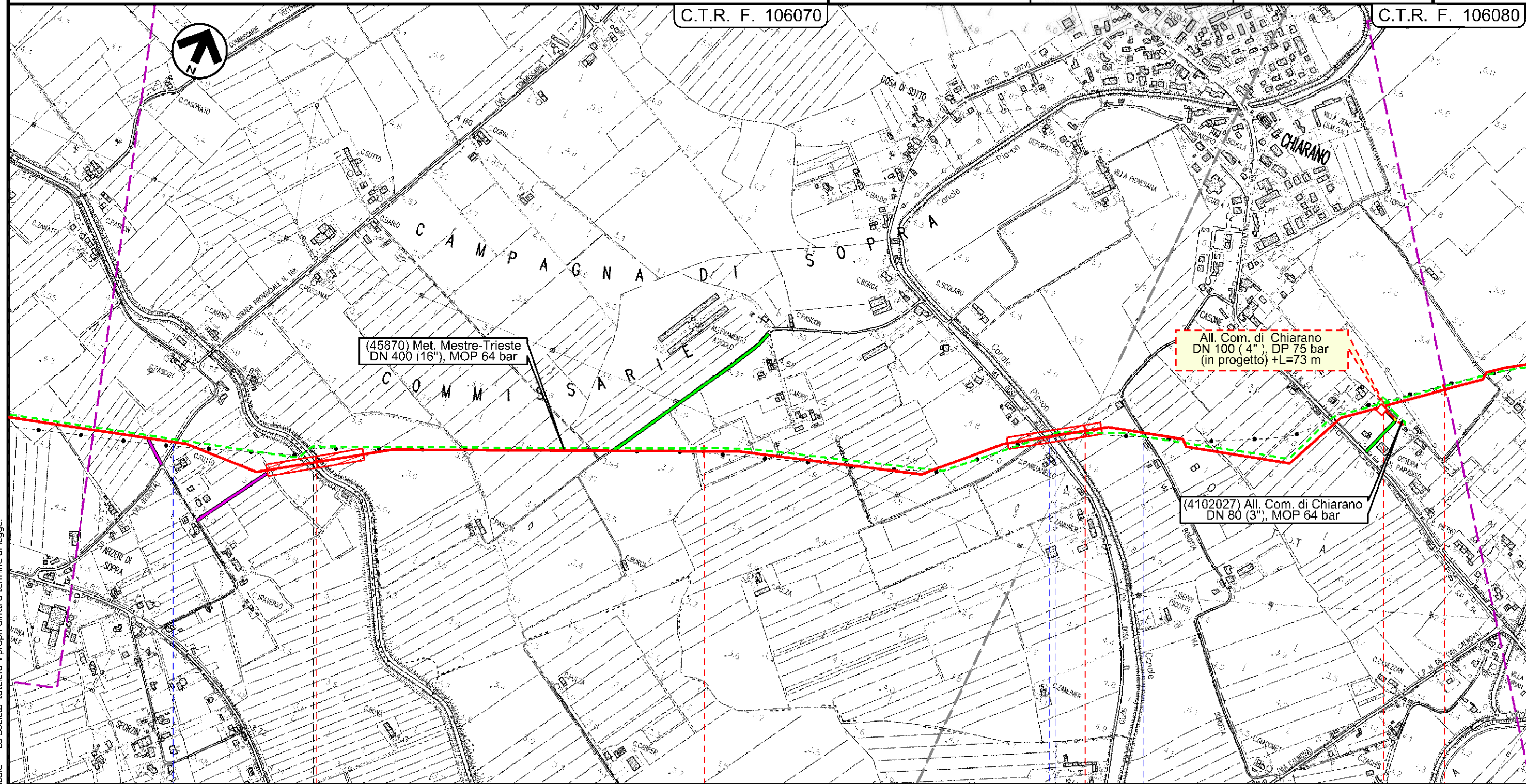

Il presente disegno e' di proprieta' aziendale - La Societa' tutelera' i propri diritti a termine di legge.

20 21 22 23

SALGAREDA CHIARANO
TREVISO TREVISO

S.P. n.117 C.le Bidoggia via Dosa di Sotto C.le Pivon via Borotta S. P. n 54

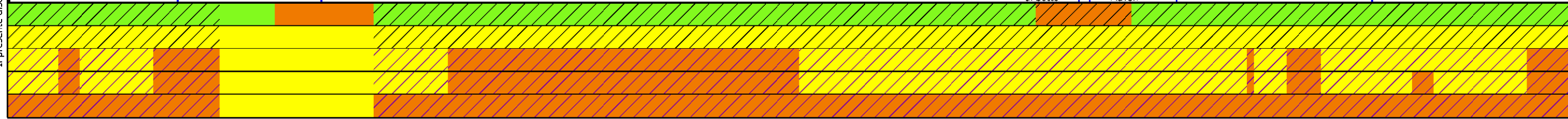

Met. Mestre - Trieste
 tratto Silea - Gonars DN 400 (16"), DP 75 bar

Impatto ambientale transitorio

1	01/12/2017	EMISSIONE PER PERMESSI	G.GALLIZIOLI	G.BERTERA	H.D.AIUDI	Foglio 8 di 23 Scala 1:10000
0	11/08/2017	EMISSIONE PER COMMENTI	L.FALCETELLI	G.BERTERA	H.D.AIUDI	
INDICE	DATA	REVISIONI	ELABORATO	VERIFICATO	APPROVATO	
			PROGETTISTA 			Dis. 10-DT-D-5221
			Rif.TFM: 011-PJM5-005-10-DT-D-5221			Comm. NR/17157

C.T.R. F. 106080

C.T.R. F. 106040

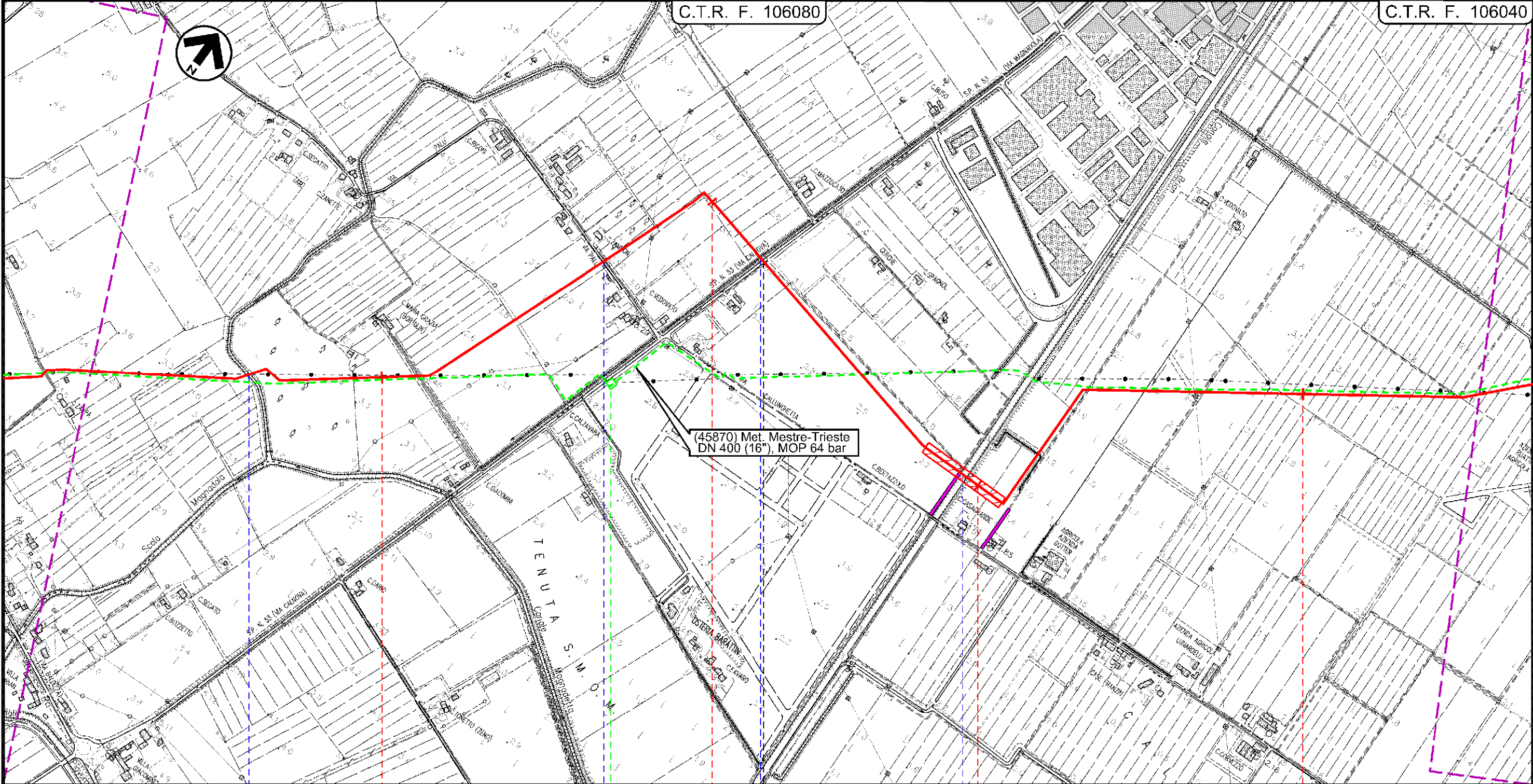

CHIARANO
TREVISO

MOTTA DI LIVENZA
TREVISO

- Scolo Magnandola
- via Palù
- Canale Calnova
- S. P. n 53
- C.le Brian

45870 / 4

Il presente disegno e' di proprieta' aziendale - La Societa' tutela i propri diritti a termine di legge.

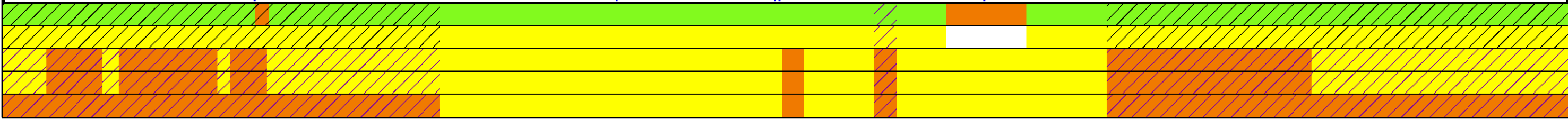

Met. Mestre - Trieste
 tratto Silea - Gonars DN 400 (16"), DP 75 bar

Impatto ambientale transitorio

1	01/12/2017	EMISSIONE PER PERMESSI	G.GALLIZIOLI	G.BERTERA	H.D.AIUDI
0	11/08/2017	EMISSIONE PER COMMENTI	L.FALCETELLI	G.BERTERA	H.D.AIUDI
INDICE	DATA	REVISIONI	ELABORATO	VERIFICATO	APPROVATO
			PROGETTISTA 		
			Dis.	10-DT-D-5221	
			Comm.	NR/17157	
			Rif.TFM: 011-PJM5-005-10-DT-D-5221		

Foglio
9
 di 23
 Scala
 1:10000

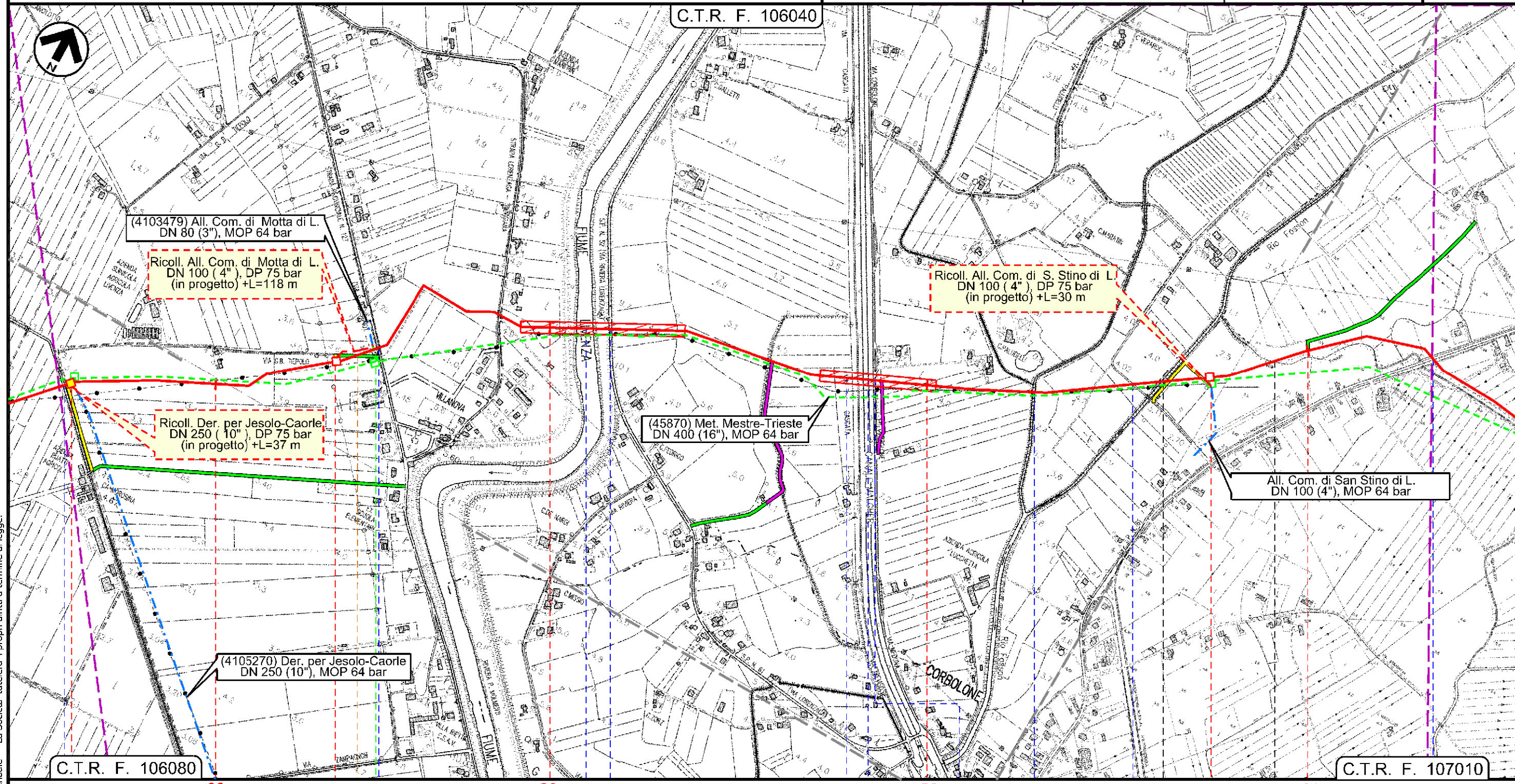

Il presente disegno è di proprietà aziendale - La Società tutela i propri diritti a termine di legge.

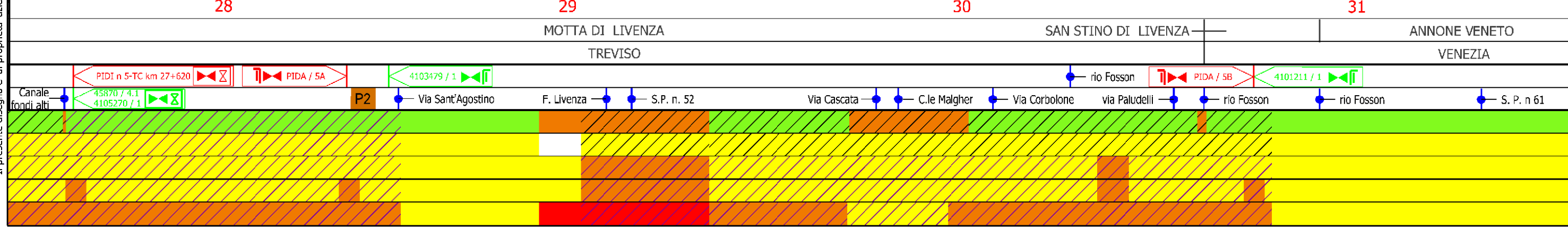

Met. Mestre - Trieste
 tratto Silea - Gonars DN 400 (16"), DP 75 bar

Impatto ambientale transitorio

1	01/12/2017	EMISSIONE PER PERMESSI	G.GALLIZIOLI	G.BERTERA	H.D.AIUDI
0	11/08/2017	EMISSIONE PER COMMENTI	L.FALCETELLI	G.BERTERA	H.D.AIUDI
INDICE	DATA	REVISIONI	ELABORATO	VERIFICATO	APPROVATO
			PROGETTISTA 		
			Dis.	10-DT-D-5221	
			Comm.	NR/17157	
			Rif.TFM: 011-PJM5-005-10-DT-D-5221		

Foglio
10
 di 23
 Scala
 1:10000

C.T.R. F. 107010

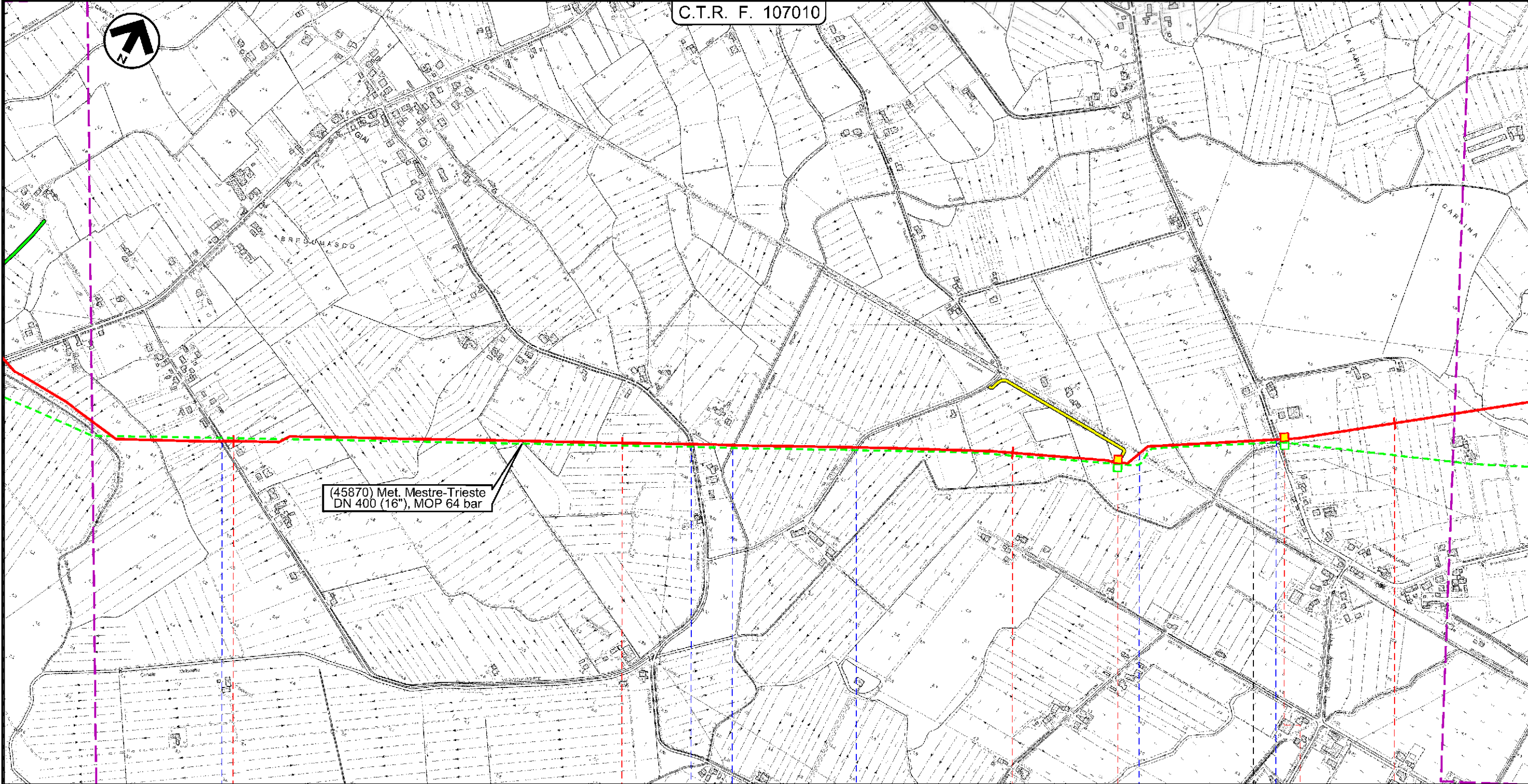

32 ANNONE VENETO 33 34 35 PRAMAGGIORE
 VENEZIA VENEZIA

Via Già di Pracurte Via Pracurte C.le Melonetto Via Polvaro Ferrovie in disarmo Tarvisio-Portogruaro via Carline

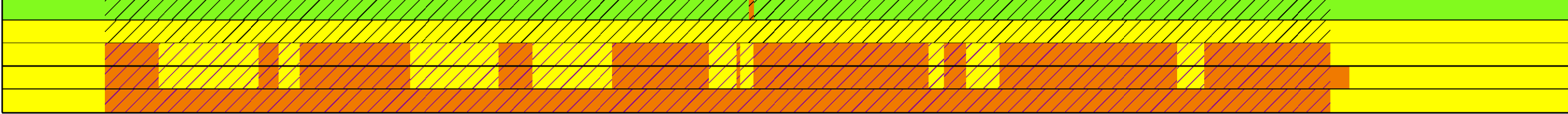
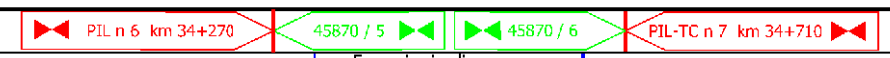

Il presente disegno e' di proprieta' aziendale - La Societa' tutela i propri diritti a termine di legge.

Met. Mestre - Trieste
 tratto Silea - Gonars DN 400 (16"), DP 75 bar

Impatto ambientale transitorio

1	01/12/2017	EMISSIONE PER PERMESSI	G.GALLIZIOLI	G.BERTERA	H.D.AIUDI
0	11/08/2017	EMISSIONE PER COMMENTI	L.FALCETELLI	G.BERTERA	H.D.AIUDI
INDICE	DATA	REVISIONI	ELABORATO	VERIFICATO	APPROVATO
			PROGETTISTA 		
			Dis.	10-DT-D-5221	
			Comm.	NR/17157	
			Rif.TFM: 011-PJM5-005-10-DT-D-5221		

Foglio
11
 di 23
 Scala
 1:10000

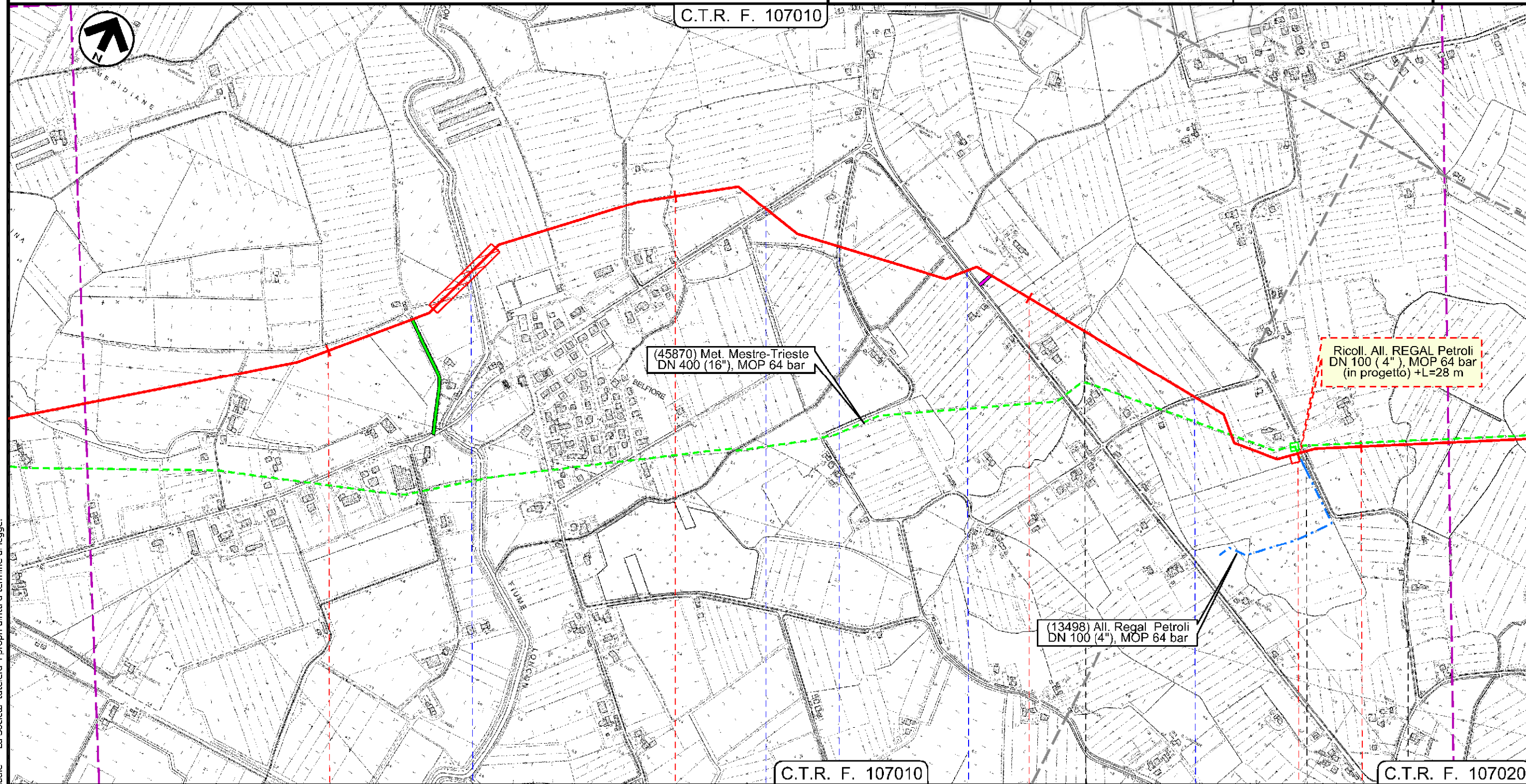

Il presente disegno e' di proprieta' aziendale - La Societa' tutela i propri diritti a termine di legge.

36 37 38 39

PRAMAGGIORE PORTOGRUARO PRAMAGGIORE PORTOGRUARO
 VENEZIA VENEZIA

F. Loncon S. P. n 60 Via della Pietra S. R. n 53 via S. Biagio via Comugne



Met. Mestre - Trieste
tratto Silea - Gonars DN 400 (16"), DP 75 bar

Impatto ambientale transitorio

1	01/12/2017	EMISSIONE PER PERMESSI	G.GALLIZIOLI	G.BERTERA	H.D.AIUDI
0	11/08/2017	EMISSIONE PER COMMENTI	L.FALCETELLI	G.BERTERA	H.D.AIUDI
INDICE	DATA	REVISIONI	ELABORATO	VERIFICATO	APPROVATO
			PROGETTISTA 		
			Dis.	10-DT-D-5221	
			Comm.	NR/17157	
			Rif.TFM: 011-PJM5-005-10-DT-D-5221		

Foglio
12
di 23
Scala
1:10000

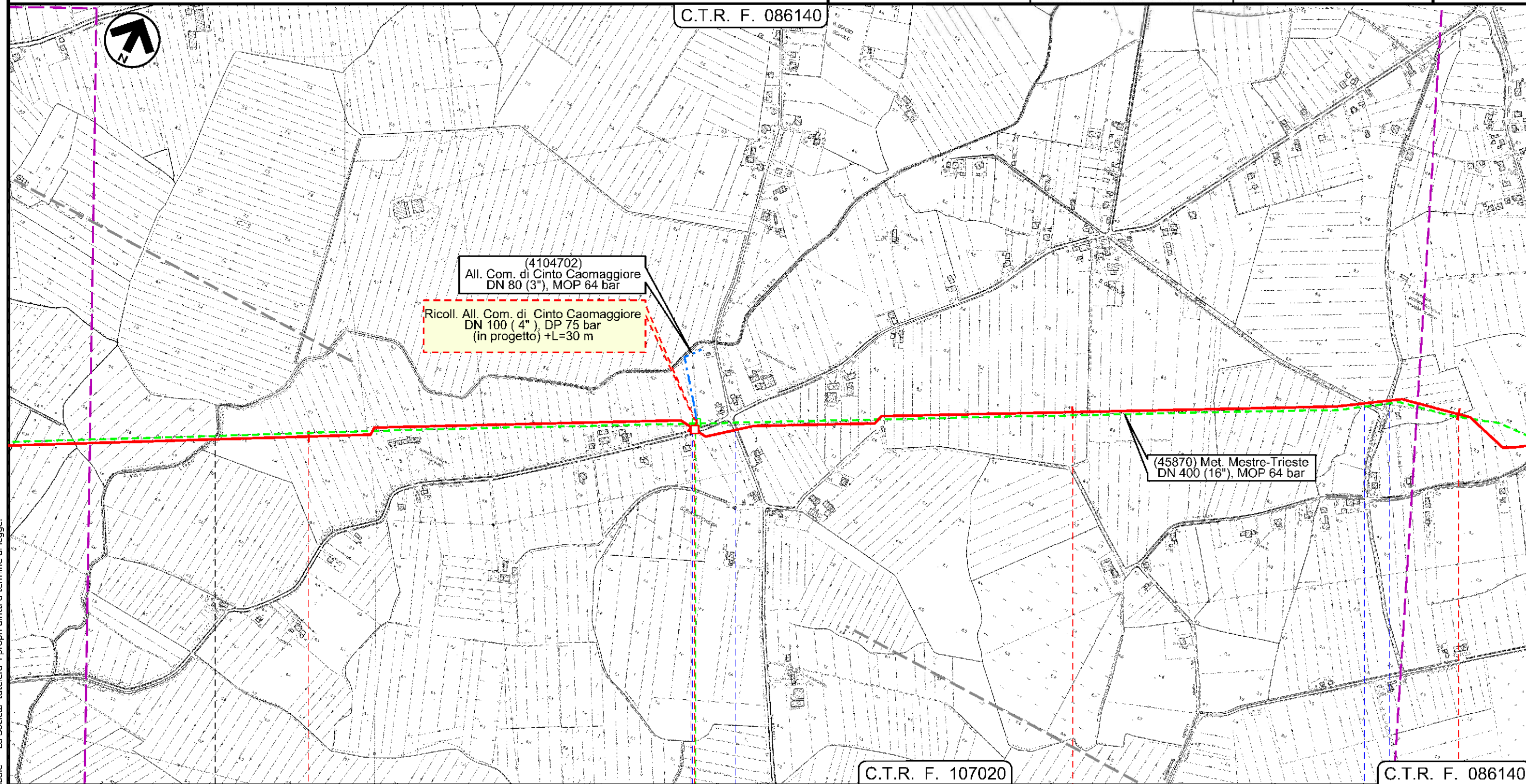

Il presente disegno e' di proprieta' aziendale - La Societa' tutela i propri diritti a termine di legge.

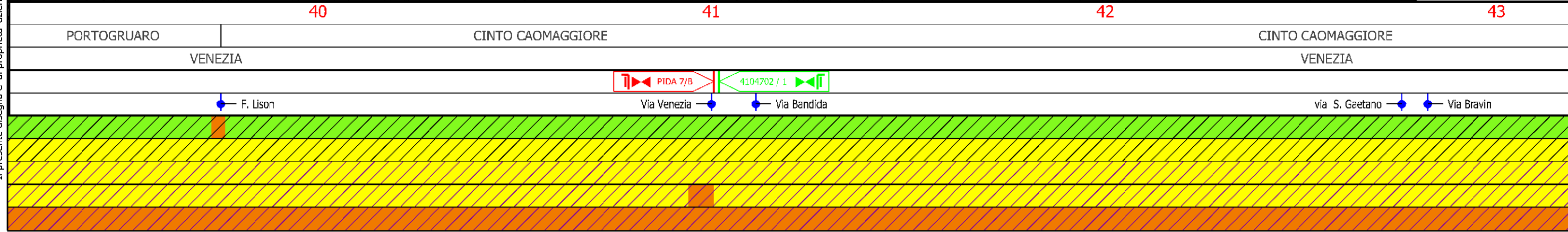

PORTOGRUARO CINTO CAOMAGGIORE CINTO CAOMAGGIORE VENEZIA

VENEZIA

F. Lison Via Venezia Via Bandida via S. Gaetano Via Bravin

Met. Mestre - Trieste
 tratto Silea - Gonars DN 400 (16"), DP 75 bar

Impatto ambientale transitorio

1	01/12/2017	EMISSIONE PER PERMESSI	G.GALLIZIOLI	G.BERTERA	H.D.AIUDI
0	11/08/2017	EMISSIONE PER COMMENTI	L.FALCETELLI	G.BERTERA	H.D.AIUDI
INDICE	DATA	REVISIONI	ELABORATO	VERIFICATO	APPROVATO
			PROGETTISTA 		
			Dis.	10-DT-D-5221	
			Comm.	NR/17157	
			Rif.TFM: 011-PJM5-005-10-DT-D-5221		

Foglio
13
 di 23
 Scala
 1:10000

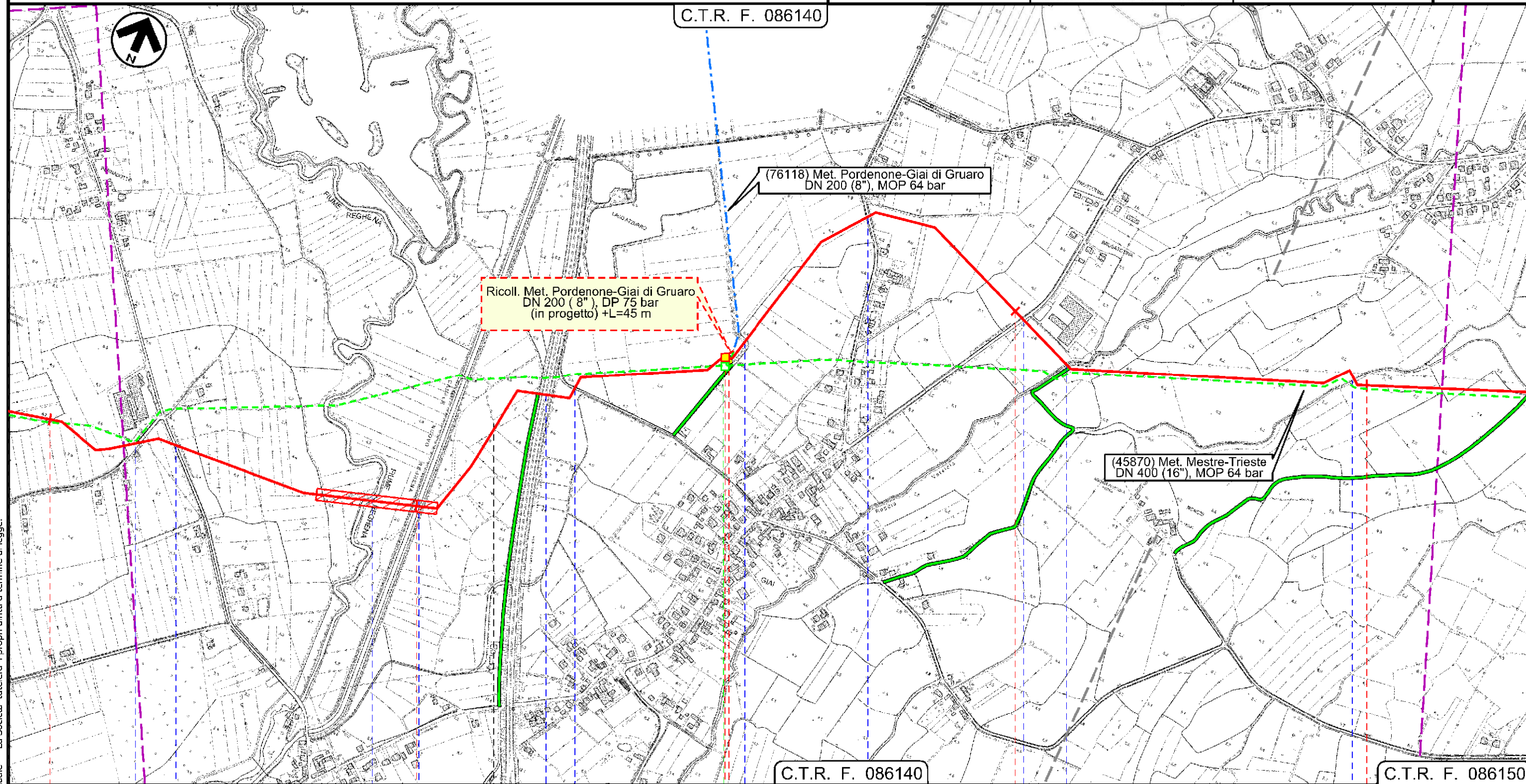

Il presente disegno e' di proprieta' aziendale - La Societa' tutela i propri diritti a termine di legge.

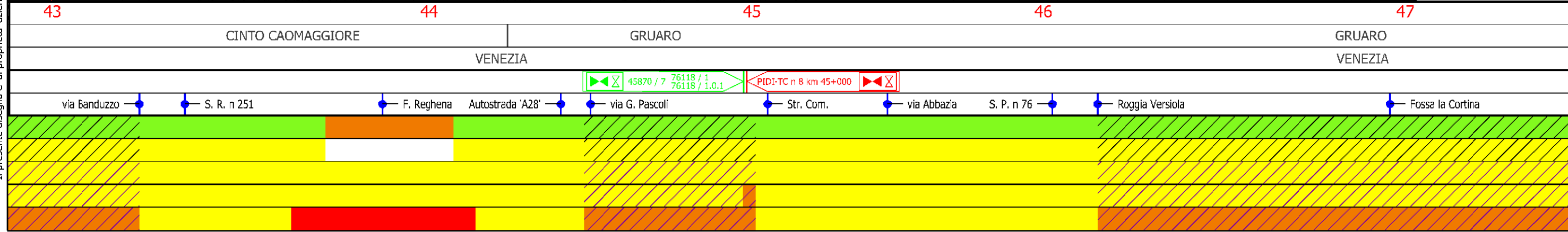

Met. Mestre - Trieste
 tratto Silea - Gonars DN 400 (16"), DP 75 bar

Impatto ambientale transitorio

1	01/12/2017	EMISSIONE PER PERMESSI	G.GALLIZIOLI	G.BERTERA	H.D.AIUDI
0	11/08/2017	EMISSIONE PER COMMENTI	L.FALCETELLI	G.BERTERA	H.D.AIUDI
INDICE	DATA	REVISIONI	ELABORATO	VERIFICATO	APPROVATO
			PROGETTISTA 		
			Dis.	10-DT-D-5221	
			Comm.	NR/17157	
			Rif.TFM: 011-PJM5-005-10-DT-D-5221		

Foglio
14
 di 23
 Scala
 1:10000

C.T.R. F. 086150

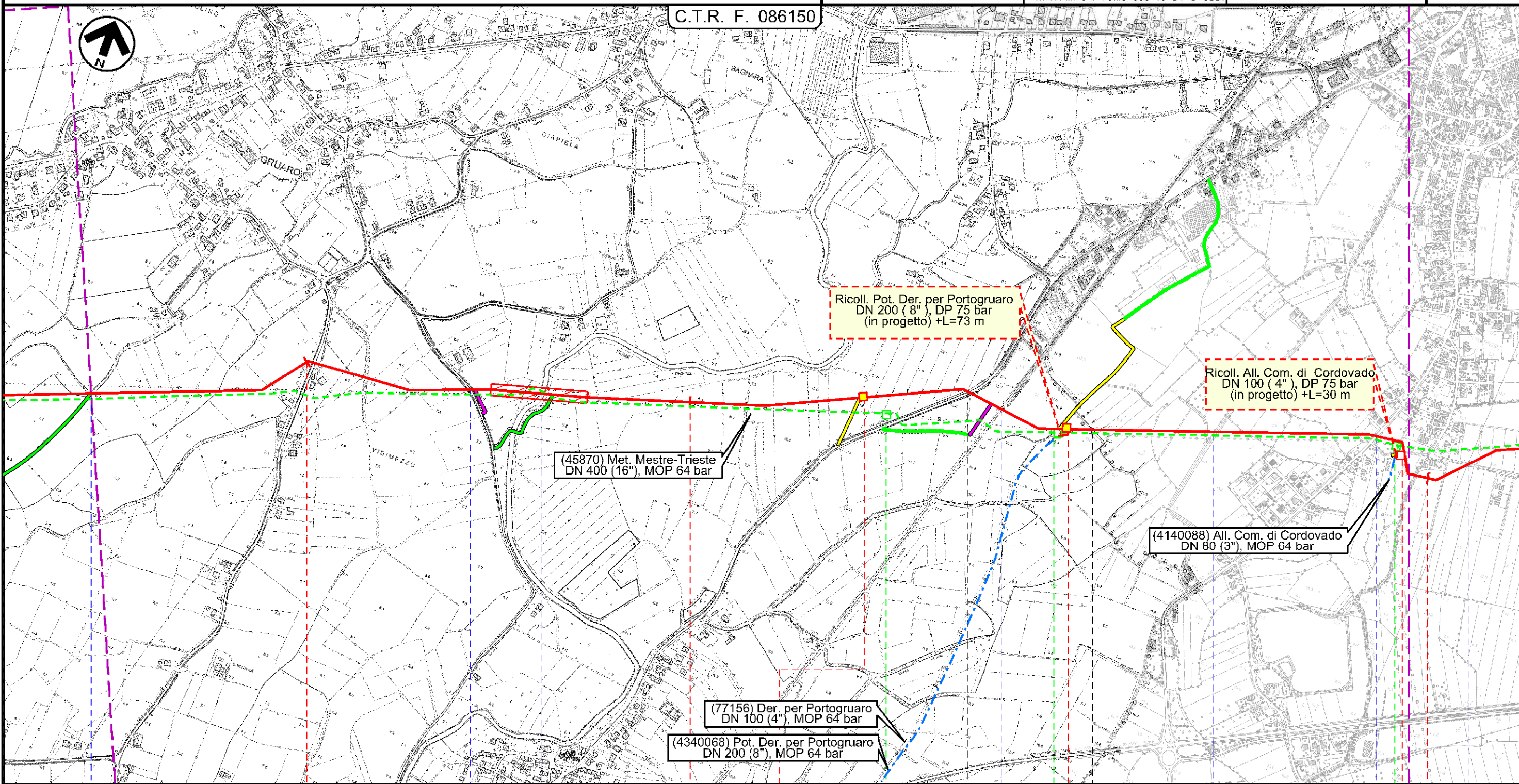

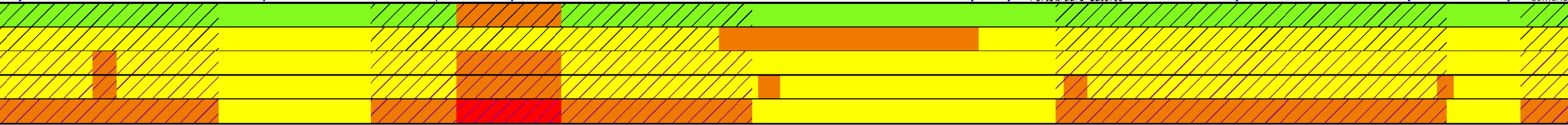
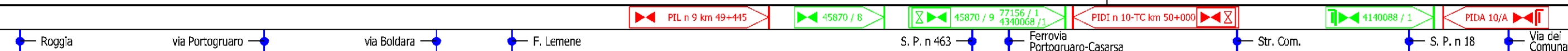

48	49	50	51
GRUARO	GRUARO	TEGLIO VENETO	CORDOVADO
VENEZIA	VENEZIA	VENEZIA	PORDENONE



Il presente disegno e' di proprieta' aziendale - La Societa' tutela i propri diritti a termine di legge.

Met. Mestre - Trieste
 tratto Silea - Gonars DN 400 (16"), DP 75 bar

Impatto ambientale transitorio

1	01/12/2017	EMISSIONE PER PERMESSI	G.GALLIZIOLI	G.BERTERA	H.D.AIUDI
0	11/08/2017	EMISSIONE PER COMMENTI	L.FALCETELLI	G.BERTERA	H.D.AIUDI
INDICE	DATA	REVISIONI	ELABORATO	VERIFICATO	APPROVATO
			PROGETTISTA  Rif.TFM: 011-PJM5-005-10-DT-D-5221		
			Dis.	10-DT-D-5221	
			Comm.	NR/17157	

Foglio
15
 di 23
 Scala
 1:10000

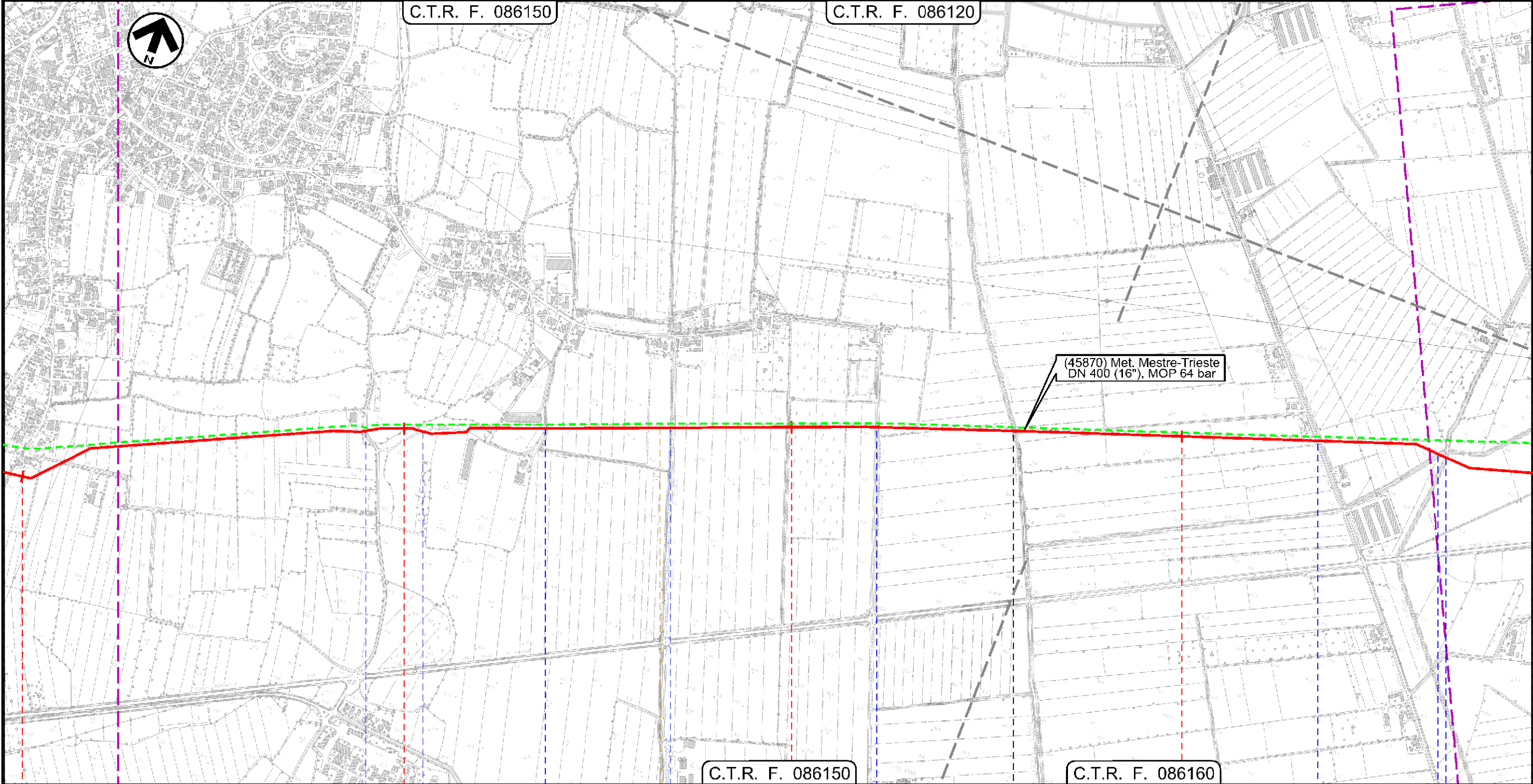

51 52 53 54

COROVADO PORDENONE MORSANO AL TAGLIAMENTO PORDENONE

Via Vilunghi Str. Com. Via Bevedere Roggia Belvedere via Belvedere Centro C.le Taglio Nuovo via Pars C.le Palu' Roggia Vidimana

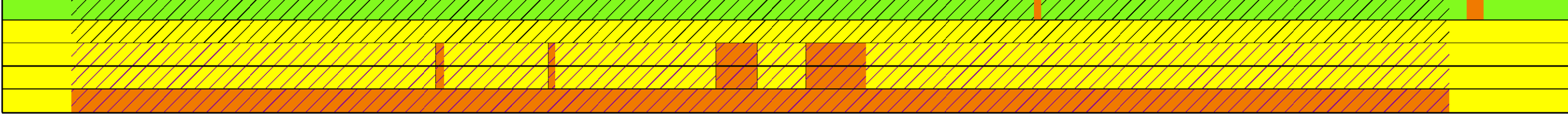

Il presente disegno e' di proprieta' aziendale - La Societa' tutela i propri diritti a termine di legge.

Met. Mestre - Trieste
tratto Silea - Gonars DN 400 (16"), DP 75 bar

Impatto ambientale transitorio

1	01/12/2017	EMISSIONE PER PERMESSI	G.GALLIZIOLI	G.BERTERA	H.D.AIUDI
0	11/08/2017	EMISSIONE PER COMMENTI	L.FALCETELLI	G.BERTERA	H.D.AIUDI
INDICE	DATA	REVISIONI	ELABORATO	VERIFICATO	APPROVATO
			PROGETTISTA  Rif.TFM: 011-PJM5-005-10-DT-D-5221		
			Dis.	10-DT-D-5221	
			Comm.	NR/17157	

Foglio
16
di 23
Scala
1:10000

C.T.R. F. 086120

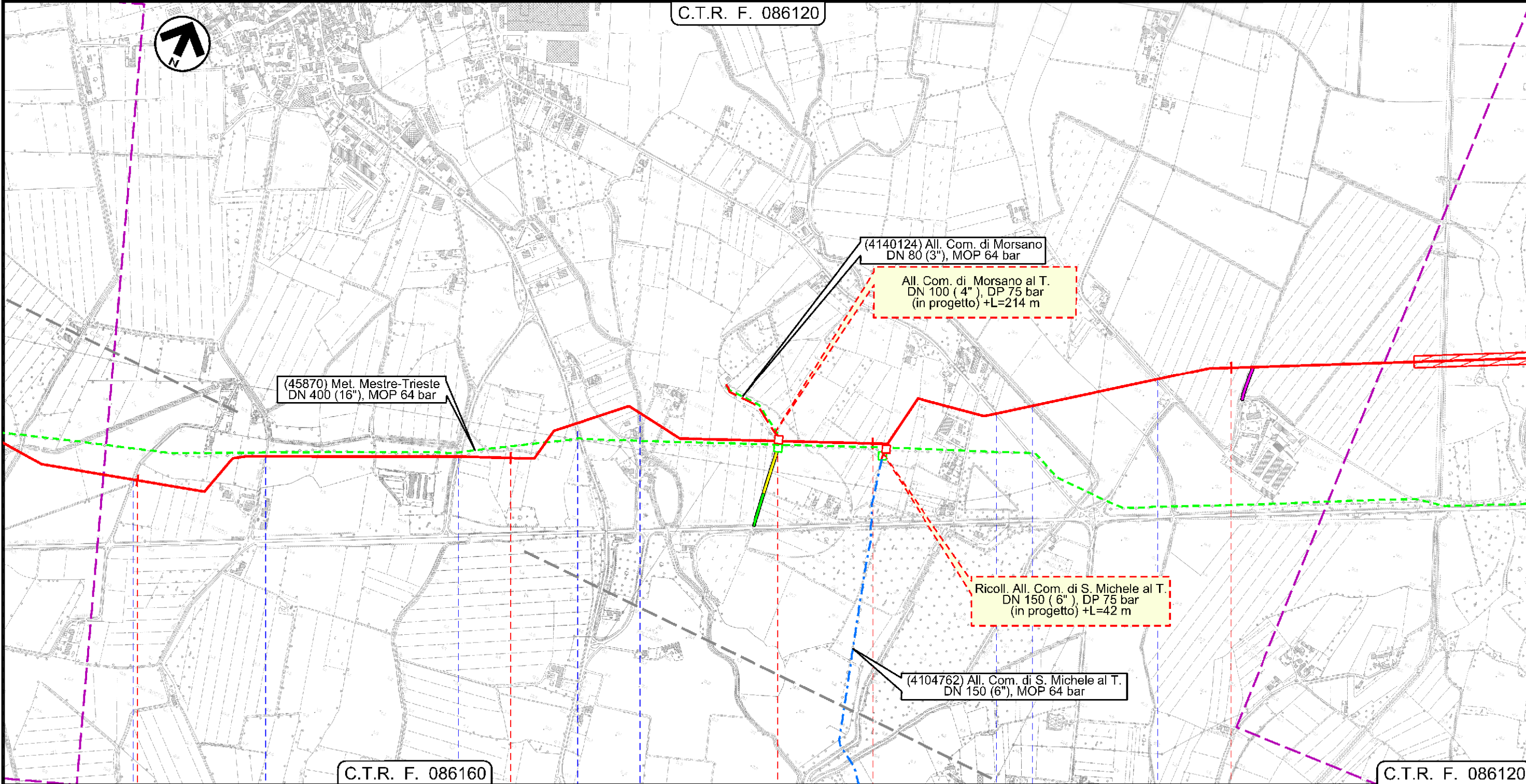

55 MORSAANO AL TAGLIAMENTO 56 57 58 MORSAANO AL TAGLIAMENTO

PORDENONE PORDENONE

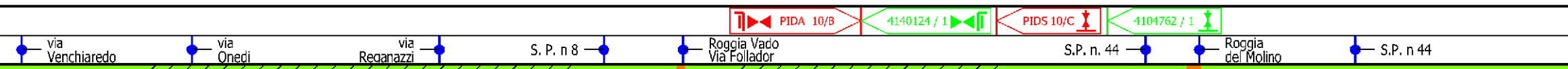

Il presente disegno e' di proprieta' aziendale - La Societa' tutela i propri diritti a termine di legge.

Met. Mestre - Trieste
 tratto Silea - Gonars DN 400 (16"), DP 75 bar

Impatto ambientale transitorio

1	01/12/2017	EMISSIONE PER PERMESSI	G.GALLIZIOLI	G.BERTERA	H.D.AIUDI
0	11/08/2017	EMISSIONE PER COMMENTI	L.FALCETELLI	G.BERTERA	H.D.AIUDI
INDICE	DATA	REVISIONI	ELABORATO	VERIFICATO	APPROVATO
			PROGETTISTA 		
			Dis.	10-DT-D-5221	
			Comm.	NR/17157	
			Rif.TFM: 011-PJM5-005-10-DT-D-5221		

Foglio
17
 di 23
 Scala
 1:10000

C.T.R. F. 086120

C.T.R. F. 087090

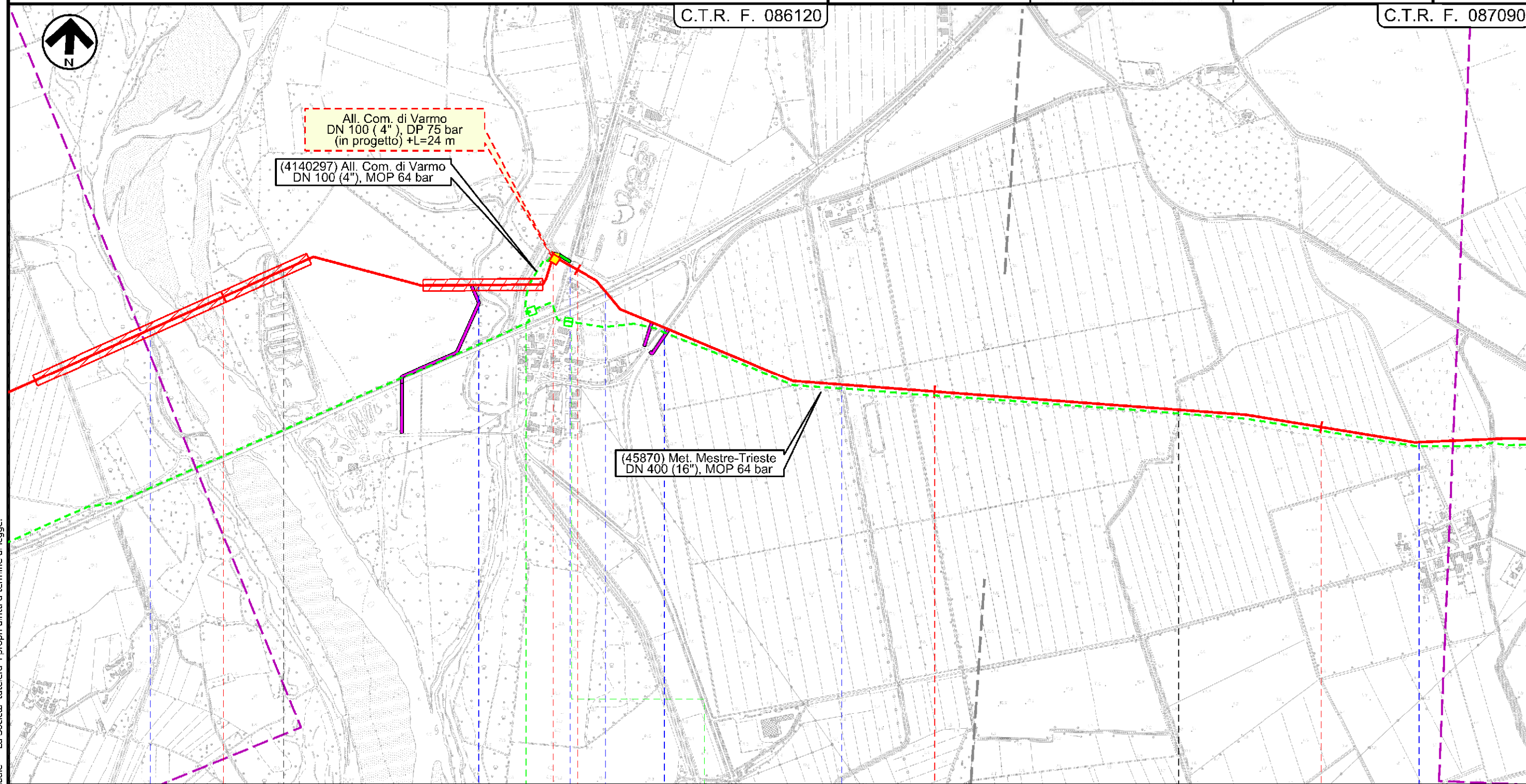

Il presente disegno e' di proprieta' aziendale - La Societa' tutela i propri diritti a termine di legge.

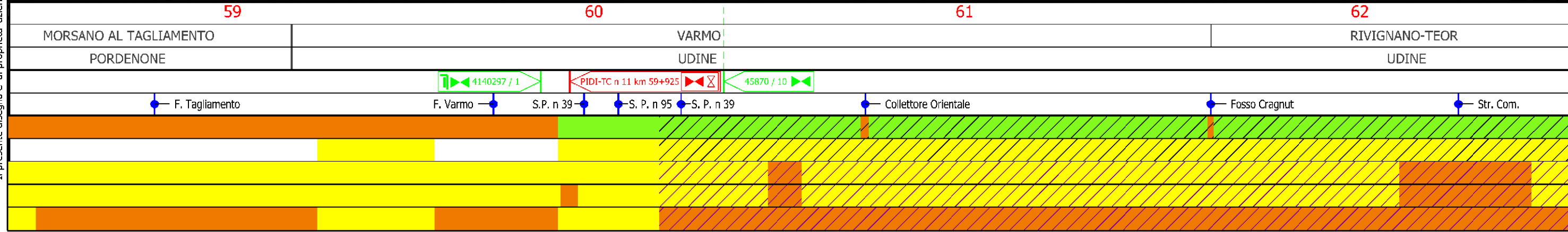

Met. Mestre - Trieste
tratto Silea - Gonars DN 400 (16"), DP 75 bar

Impatto ambientale transitorio

1	01/12/2017	EMISSIONE PER PERMESSI	G.GALLIZIOLI	G.BERTERA	H.D.AIUDI
0	11/08/2017	EMISSIONE PER COMMENTI	L.FALCETELLI	G.BERTERA	H.D.AIUDI
INDICE	DATA	REVISIONI	ELABORATO	VERIFICATO	APPROVATO
			PROGETTISTA 		
			Dis.	10-DT-D-5221	
			Comm.	NR/17157	
			Rif.TFM: 011-PJM5-005-10-DT-D-5221		

Foglio
18
di 23
Scala
1:10000

C.T.R. F. 087090

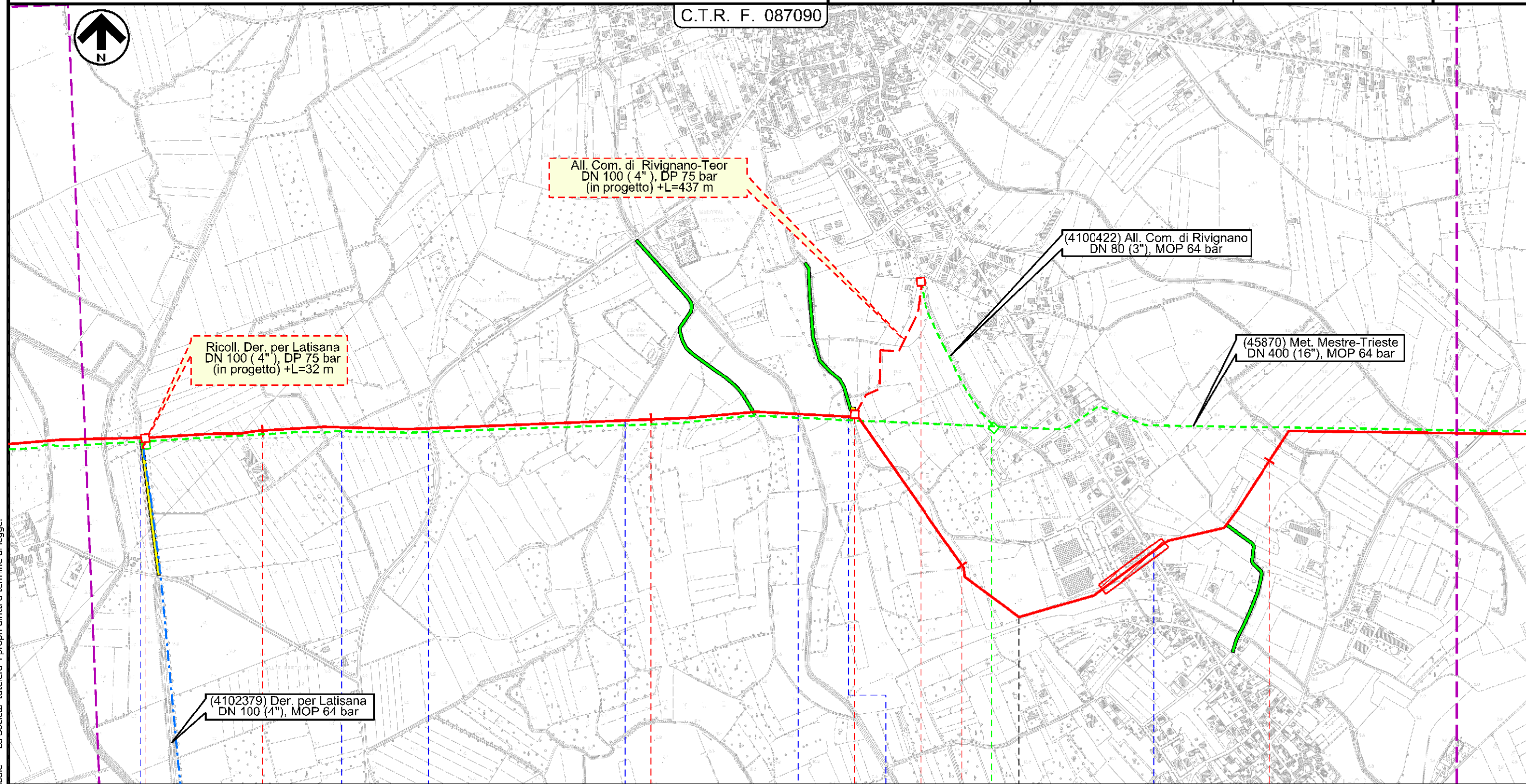

Il presente disegno e' di proprieta' aziendale - La Societa' tutela i propri diritti a termine di legge.

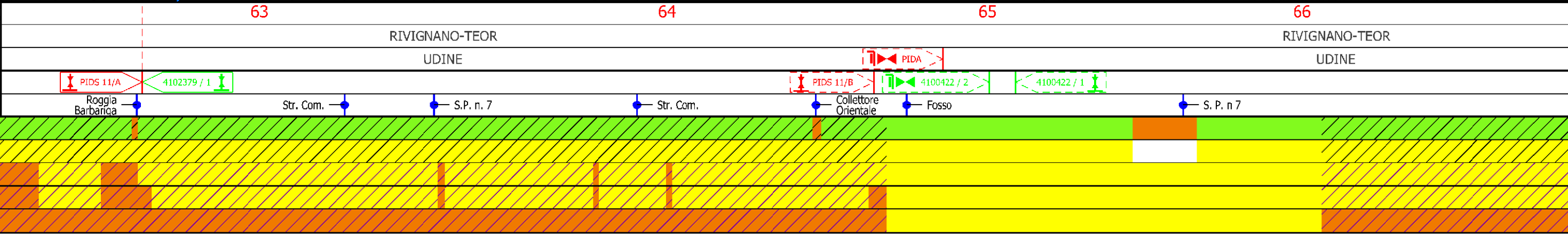

Met. Mestre - Trieste
 tratto Silea - Gonars DN 400 (16"), DP 75 bar

Impatto ambientale transitorio

1	01/12/2017	EMISSIONE PER PERMESSI	G.GALLIZIOLI	G.BERTERA	H.D.AIUDI
0	11/08/2017	EMISSIONE PER COMMENTI	L.FALCETELLI	G.BERTERA	H.D.AIUDI
INDICE	DATA	REVISIONI	ELABORATO	VERIFICATO	APPROVATO
			PROGETTISTA 		
			Dis.	10-DT-D-5221	
			Comm.	NR/17157	
			Rif.TFM: 011-PJM5-005-10-DT-D-5221		

Foglio
19
 di 23
 Scala
 1:10000

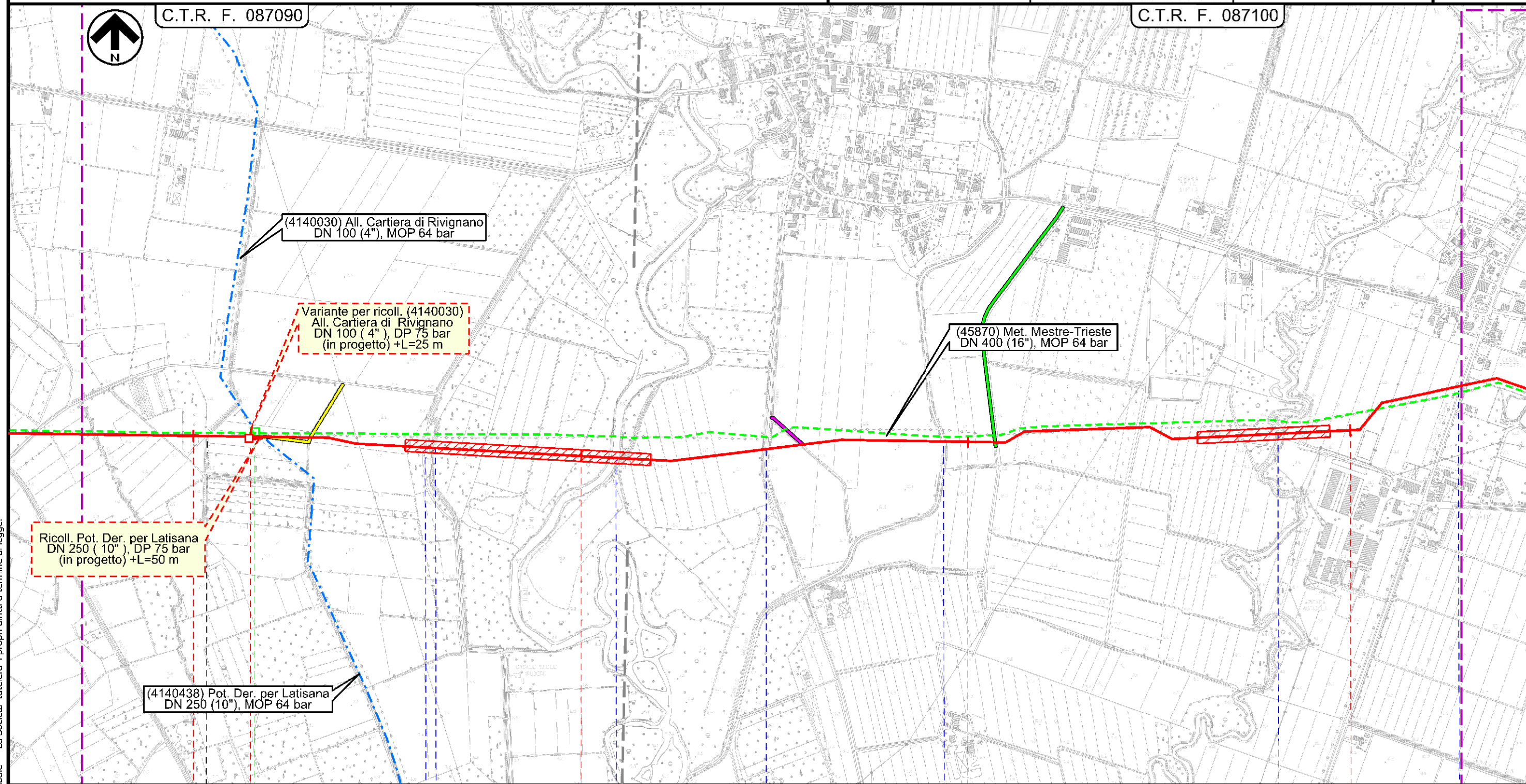

Il presente disegno e' di proprieta' aziendale - La Societa' tutela i propri diritti a termine di legge.

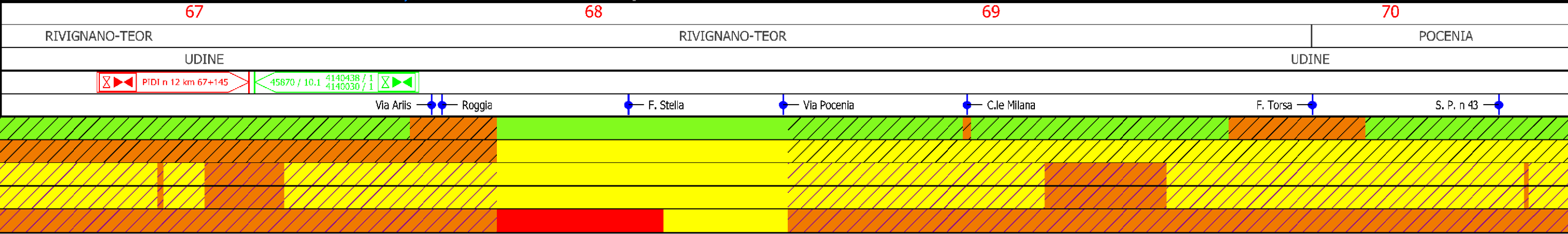

Met. Mestre - Trieste
 tratto Silea - Gonars DN 400 (16"), DP 75 bar

Impatto ambientale transitorio

C.T.R. F. 087100

1	01/12/2017	EMISSIONE PER PERMESSI	G.GALLIZIOLI	G.BERTERA	H.D.AIUDI	Foglio 20 di 23
0	11/08/2017	EMISSIONE PER COMMENTI	L.FALCETELLI	G.BERTERA	H.D.AIUDI	
INDICE	DATA	REVISIONI	ELABORATO	VERIFICATO	APPROVATO	Scala 1:10000
			PROGETTISTA 			Dis. 10-DT-D-5221
			Rif.TFM: 011-PJM5-005-10-DT-D-5221			Comm. NR/17157

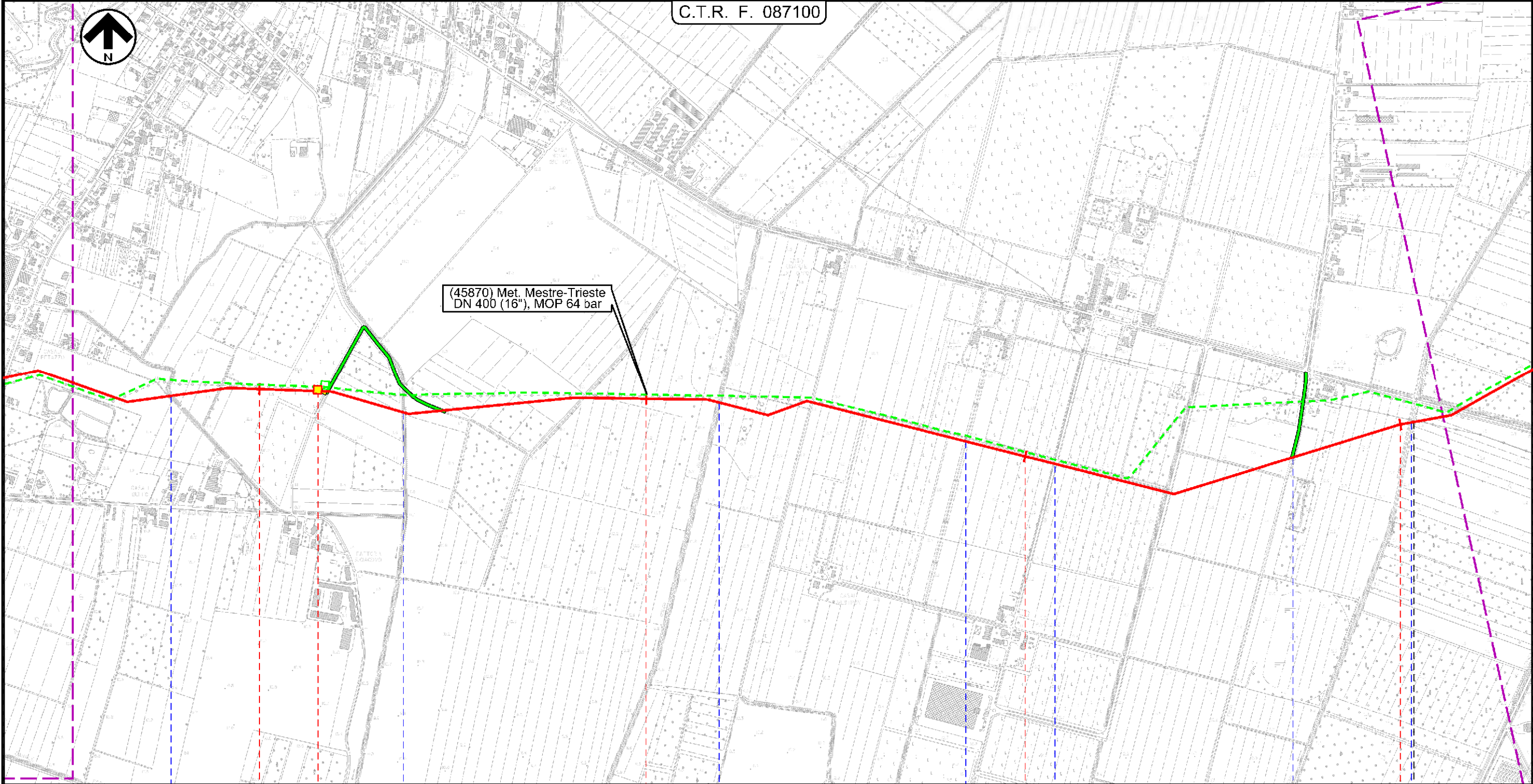

71 72 73 74
 POCENIA UDINE CASTIONS DI STRADA UDINE

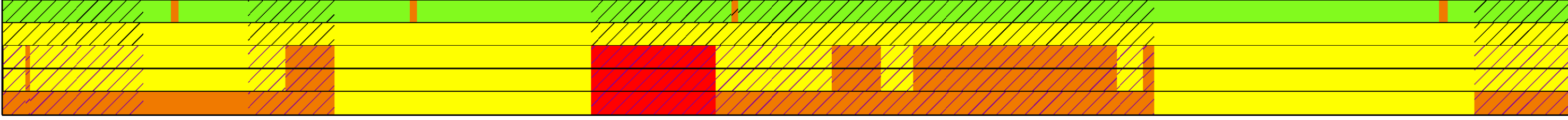

Il presente disegno e' di proprieta' aziendale - La Societa' tutela i propri diritti a termine di legge.

Met. Mestre - Trieste
tratto Silea - Gonars DN 400 (16"), DP 75 bar

Impatto ambientale transitorio

1	01/12/2017	EMISSIONE PER PERMESSI	G.GALLIZIOLI	G.BERTERA	H.D.AIUDI
0	11/08/2017	EMISSIONE PER COMMENTI	L.FALCETELLI	G.BERTERA	H.D.AIUDI
INDICE	DATA	REVISIONI	ELABORATO	VERIFICATO	APPROVATO
			PROGETTISTA 		
			Dis.	10-DT-D-5221	
			Comm.	NR/17157	
			Rif.TFM: 011-PJM5-005-10-DT-D-5221		

Foglio
21
di 23
Scala
1:10000

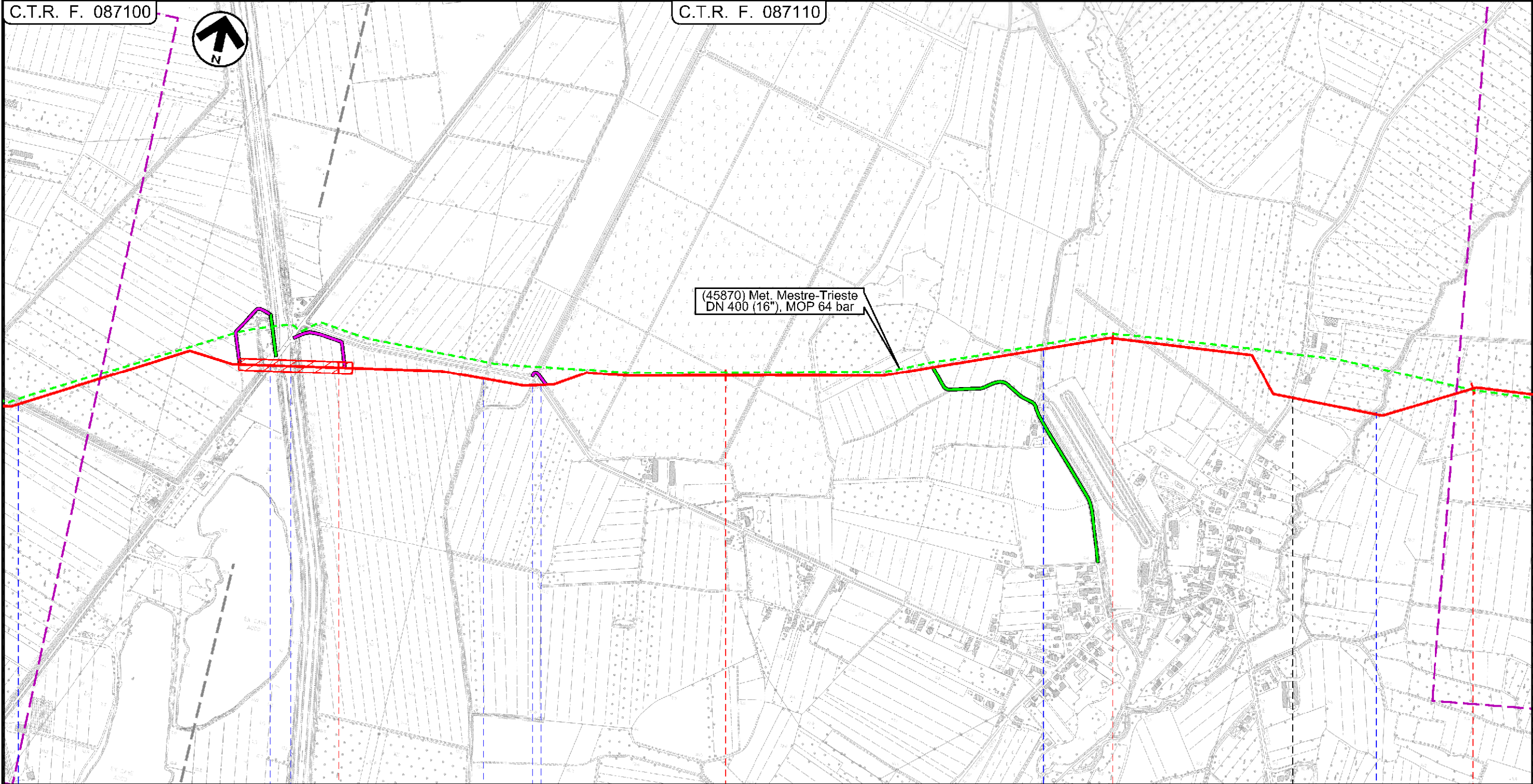

75 76 77 78
CASTIONS DI STRADA UDINE UDINE PORPETTO

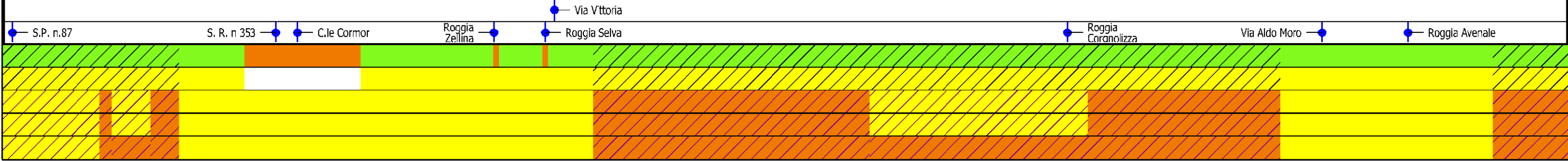

Il presente disegno e' di proprieta' aziendale - La Societa' tutela i propri diritti a termine di legge.

Met. Mestre - Trieste
 tratto Silea - Gonars DN 400 (16"), DP 75 bar

Impatto ambientale transitorio

1	01/12/2017	EMISSIONE PER PERMESSI	G.GALLIZIOLI	G.BERTERA	H.D.AIUDI	Foglio 22 di 23
0	11/08/2017	EMISSIONE PER COMMENTI	L.FALCETELLI	G.BERTERA	H.D.AIUDI	
INDICE	DATA	REVISIONI	ELABORATO	VERIFICATO	APPROVATO	Scala 1:10000
			PROGETTISTA 			Dis. 10-DT-D-5221
			Rif.TFM: 011-PJM5-005-10-DT-D-5221			Comm. NR/17157

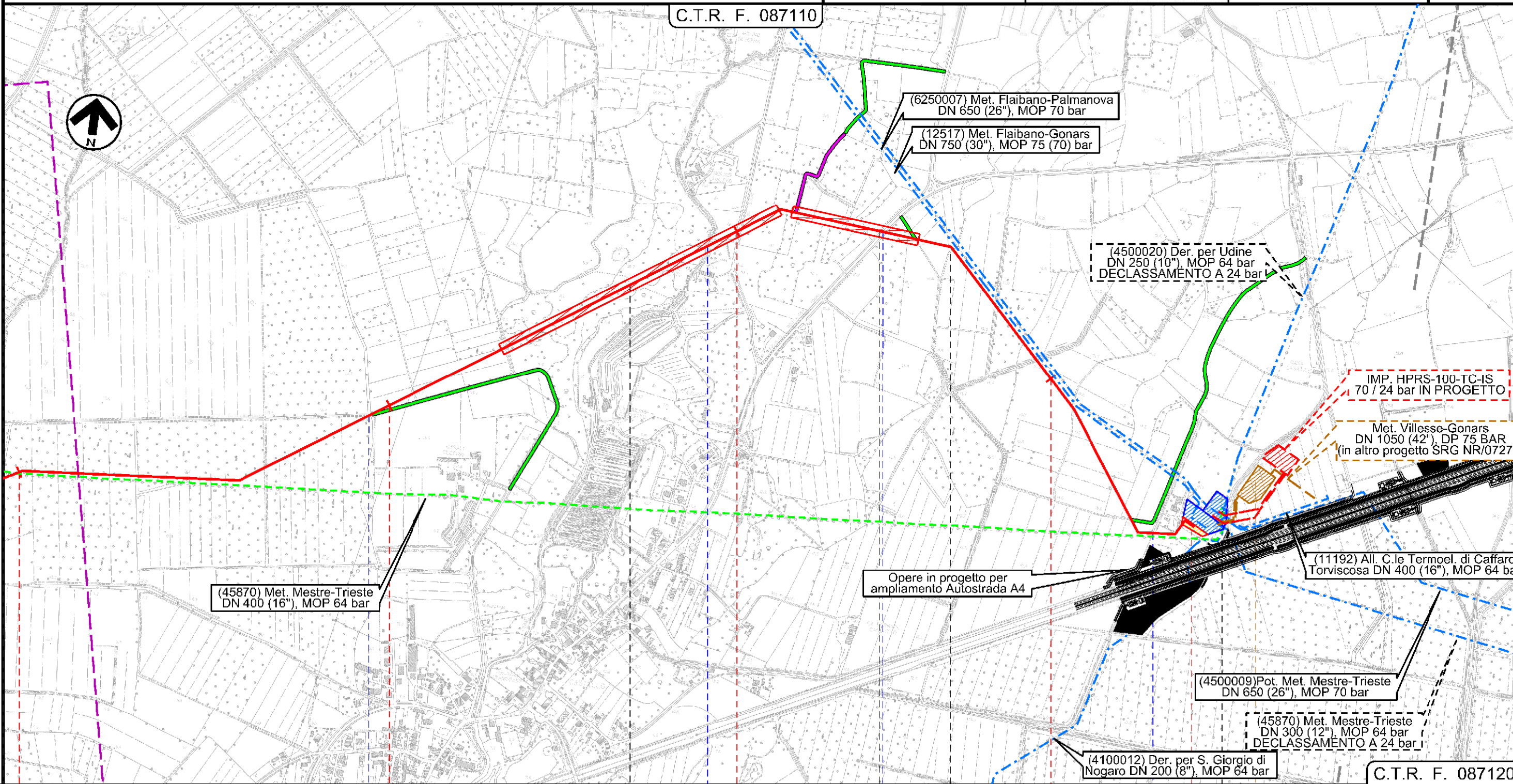

78	79	80	81	81+620
PORPETTO		GONARS		GONARS
UDINE				
			Staz. L / R pig km 81+620	45870 / 11.1
Via Casali Cecchini		F. Corno		Fosso



Il presente disegno e' di proprieta' aziendale - La Societa' tutelera' i propri diritti a termine di legge.

1	01/12/2017	EMISSIONE PER PERMESSI	G.GALLIZIOLI	G.BERTERA	H.D.AIUDI
0	11/08/2017	EMISSIONE PER COMMENTI	L.FALCETELLI	G.BERTERA	H.D.AIUDI
INDICE	DATA	REVISIONI	ELABORATO	VERIFICATO	APPROVATO
			PROGETTISTA Rif.TFM: 011-PJM5-005-10-DT-D-5221		
			Dis.	10-DT-D-5221	
			Comm.	NR/17157	

LEGENDA

SIMBOLOGIA CARTOGRAFICA

- | | | | |
|--|---|--|---|
| | Metanodotto in progetto | | Altre condotte di terzi |
| | Altro Metanodotto in progetto | | Gallerie, Tunnel, Mini-Microtunnel, Raise Boring e T.O.C. |
| | Metanodotti in esercizio | | Impianti di linea in progetto |
| | Metanodotti da porre fuori esercizio e recuperare | | Impianti di linea su rete in esercizio |
| | Metanodotto di altro progetto | | Impianti di linea da porre fuori esercizio e recuperare |
| | Aree impianti stacco-terminale in progetto | | Strade di accesso provvisorio |
| | Aree impianti stacco-terminale esistenti | | Strada di accesso all'impianto |
| | Aree impianti di altro progetto | | Adeguamento strade esistenti |
| | | | Limite sovrapposizione fogli |

SIMBOLOGIA TEMATICA (In fincatura)

- | | |
|--|--|
| | Impatto ALTO |
| | Impatto MEDIO |
| | Impatto BASSO |
| | Impatto TRASCURABILE |
| | Impatto NULLO |
| | Parallelismo tra tracciato in progetto e dismissione |

SIMBOLOGIA MECCANICA

- | | |
|--|--|
| | Punto di intercettazione di linea (P.I.L.) |
| | Punto di intercettazione di derivazione importante (P.I.D.I.) |
| | Punto di intercettazione di derivazione semplice con stacco da P.I.L. (P.I.D.S.) |
| | Punto di intercettazione e derivazione semplice con stacco da Linea (P.I.D.S.) |
| | Punto di intercettazione con discaggio di allacciamento (P.I.D.A.) |
| | Punto predisposto per il discaggio di allacciamento (P.P.D.A.) |
| | Punto di sezionamento elettrico terminale (P.S.E.T.) |
| | Stazione predisposta per lancio e ricevimento PIG |
| | Impianto di riduzione/ regolazione della pressione |

Progressiva chilometrica	N.
Comuni	
Province	
Impianti in progetto	TIPO - N. - Progr. km (IN PROGETTO) TIPO - N. (IN PROGETTO) TIPO - N. (ESISTENTE) TIPO - N. (DA DISMETTERE)
Attraversamenti	TIPOLOGIA ATTRAVERSATA (SS n. ##, corso d'acqua, ferrovia, ecc.)
Ambiente idrico	
Suolo e sottosuolo	
Vegetazione e uso del suolo	
Paesaggio	
Fauna ed ecosistemi	