

COROGRAFIA

1	01/12/2017	EMISSIONE PER PERMESSI	G.GALLIZIOLI	G.BERTERA	H.D. AIUDI
0	11/08/2017	EMISSIONE PER COMMENTI	L.FALCETELLI	G.BERTERA	H.D. AIUDI
INDICE	DATA	REVISIONI	ELABORATO	VERIFICATO	APPROVATO
SNAM RETE GAS		PROGETTISTA 		Dis. 90-DT-D-5221 Fg. 1 di 23	
Met. Mestre - Trieste tr. Silea - Gonars DN 400 (16"), MOP 64 bar			Comm. NR/17157		
Impatto transitorio			Sostituisce il Sostituito dal		
INDICE	0	1			
Scala	1:10000				

Met. Mestre - Trieste tr. Silea - Gonars DN 400 (16"), MOP 64 bar

Impatto transitorio

1	01/12/2017	EMISSIONE PER PERMESSI	G.GALLIZIOLI	G.BERTERA	H.D.AIUDI	Foglio 2 di 23 Scala 1:10000
0	11/08/2017	EMISSIONE PER COMMENTI	L.FALCETELLI	G.BERTERA	H.D.AIUDI	
INDICE	DATA	REVISIONI	ELABORATO	VERIFICATO	APPROVATO	
			PROGETTISTA 			Dis. 90-DT-D-5221
			Rif. TFM: 011-PJM5-005-90-DT-D-5221			Comm. NR/17157

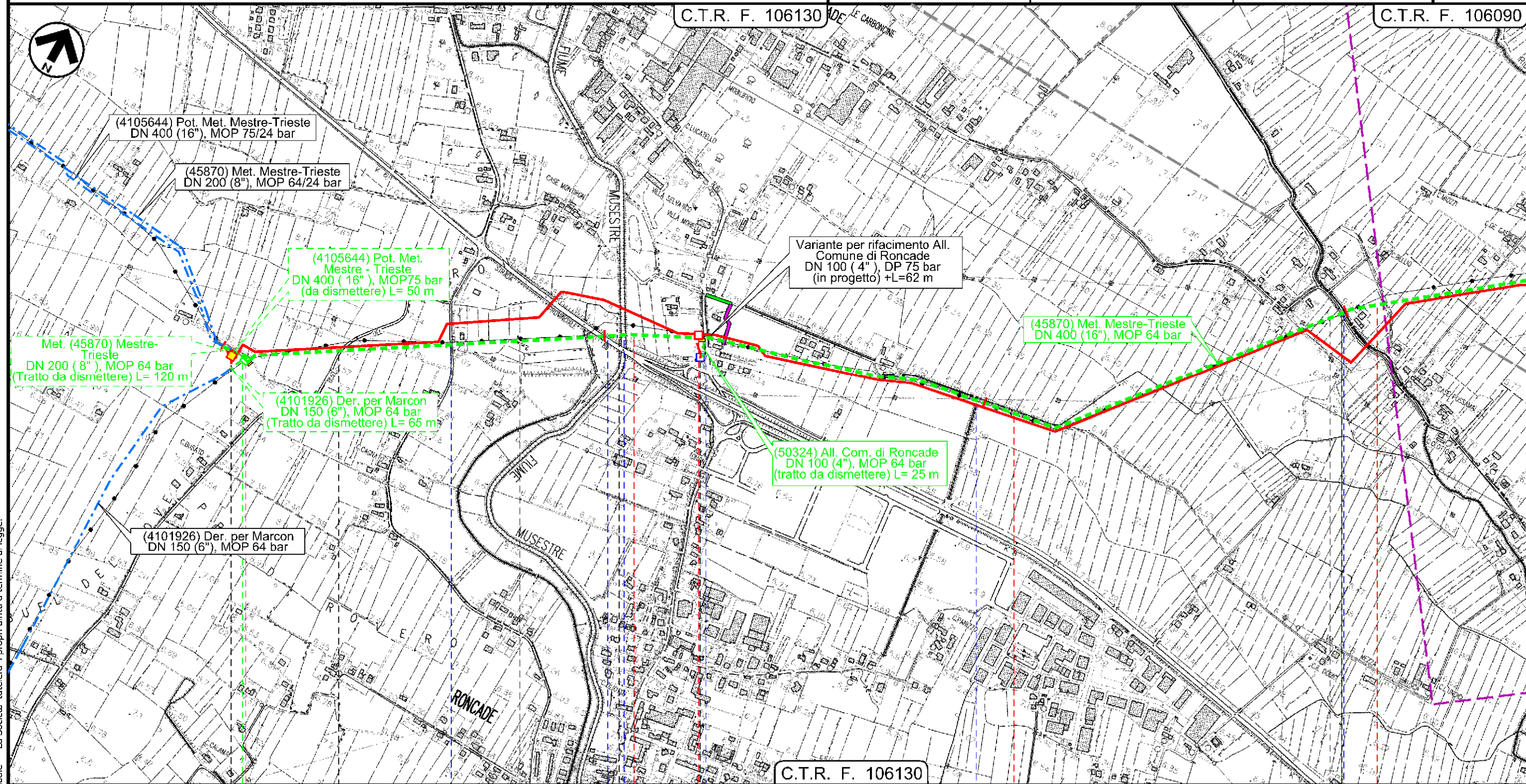

Il presente disegno e' di proprieta' aziendale - La Societa' tutela i propri diritti a termine di legge.

0	1	2	3
SILEA	RONCADE	SILEA	RONCADE
TREVISO			TREVISO
Via Buel del Love	Via Montiron	S. P. n 89	F. Musestre
		S. P. n 62	Scolo Fusanna
			Strada
			Scolo delle Carboncine
Rif. Dis.10-DT-D-5221			Rif. Dis.10-DT-D-5221
			Rif. Dis.10-DT-D-5221

Met. Mestre - Trieste tr. Silea - Gonars
DN 400 (16"), MOP 64 bar

Impatto transitorio

1	01/12/2017	EMMISSIONE PER PERMESSI	G.GALLIZIOLI	G.BERTERA	H.D.AIUDI
0	11/08/2017	EMMISSIONE PER COMMENTI	L.FALCETELLI	G.BERTERA	H.D.AIUDI
INDICE	DATA	REVISIONI	ELABORATO	VERIFICATO	APPROVATO
SNAM RETE GAS		PROGETTISTA		Dis. 90-DT-D-5221	
		techfem		Comm. NR/17157	
Rif. TFM: 011-PJM5-005-90-DT-D-5221			Scala 1:10000		

Foglio 3
di 23
Scala 1:10000

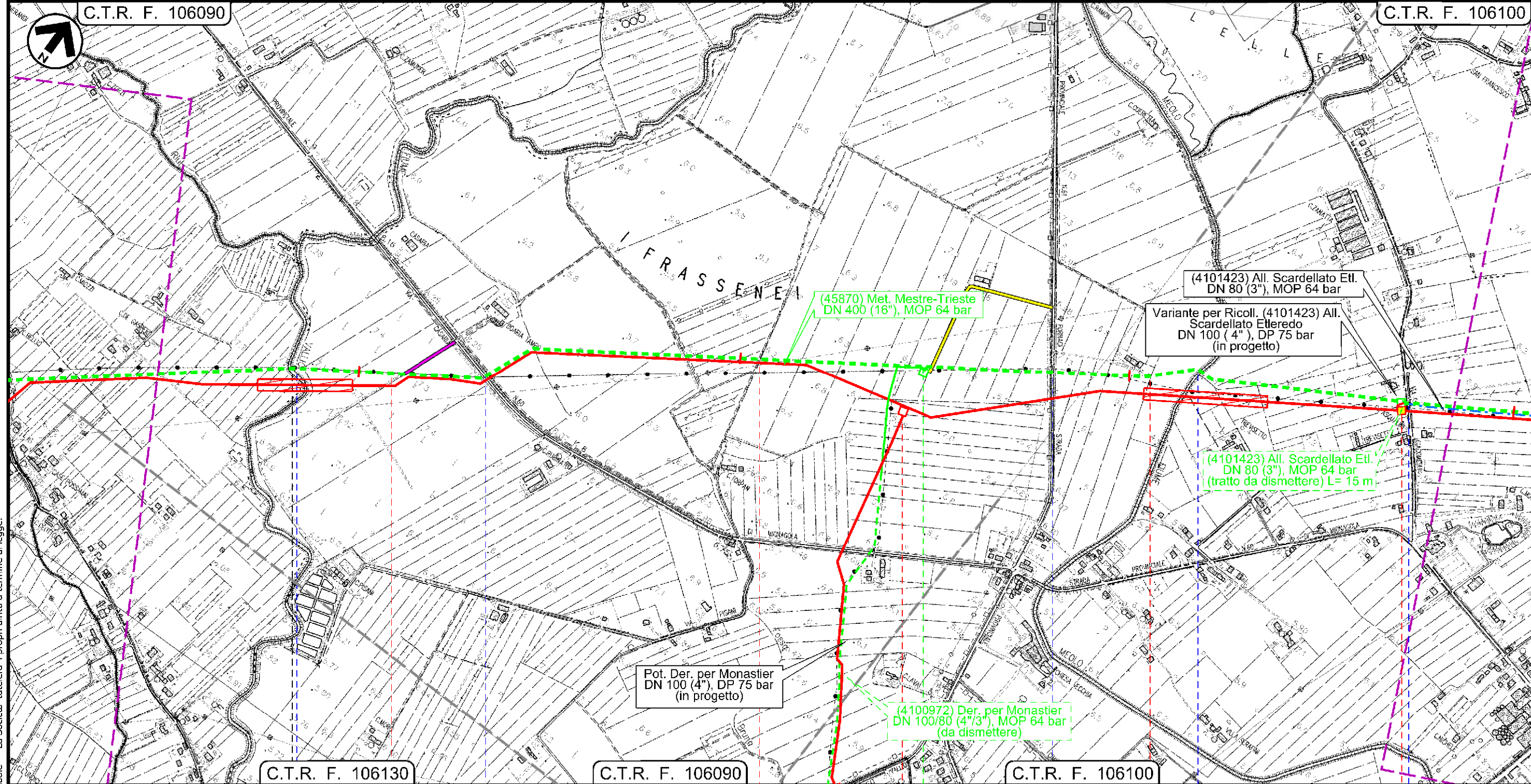

Il presente disegno e' di proprieta' aziendale - La Societa' tutelera' i propri diritti a termine di legge.

RONCADE

MONASTIER DI TREVISO

MONASTIER DI TREVISO

TREVISO

TREVISO

F. Vallio

S. P. n 60

S. P. n 61

F. Meolo

via Giacomelli

Rif. Dis.10-DT-D-5221

Rif. Dis.10-DT-D-5221

Met. Mestre - Trieste tr. Silea - Gonars
DN 400 (16"), MOP 64 bar

Impatto transitorio

1	01/12/2017	EMISSIONE PER PERMESSI	G.GALLIZIOLI	G.BERTERA	H.D.AIUDI
0	11/08/2017	EMISSIONE PER COMMENTI	L.FALCETELLI	G.BERTERA	H.D.AIUDI
INDICE	DATA	REVISIONI	ELABORATO	VERIFICATO	APPROVATO
			PROGETTISTA 		
Dis. 90-DT-D-5221 Comm. NR/17157			C.T.R. F. 106100		

Foglio
4
di 23
Scala
1:10000

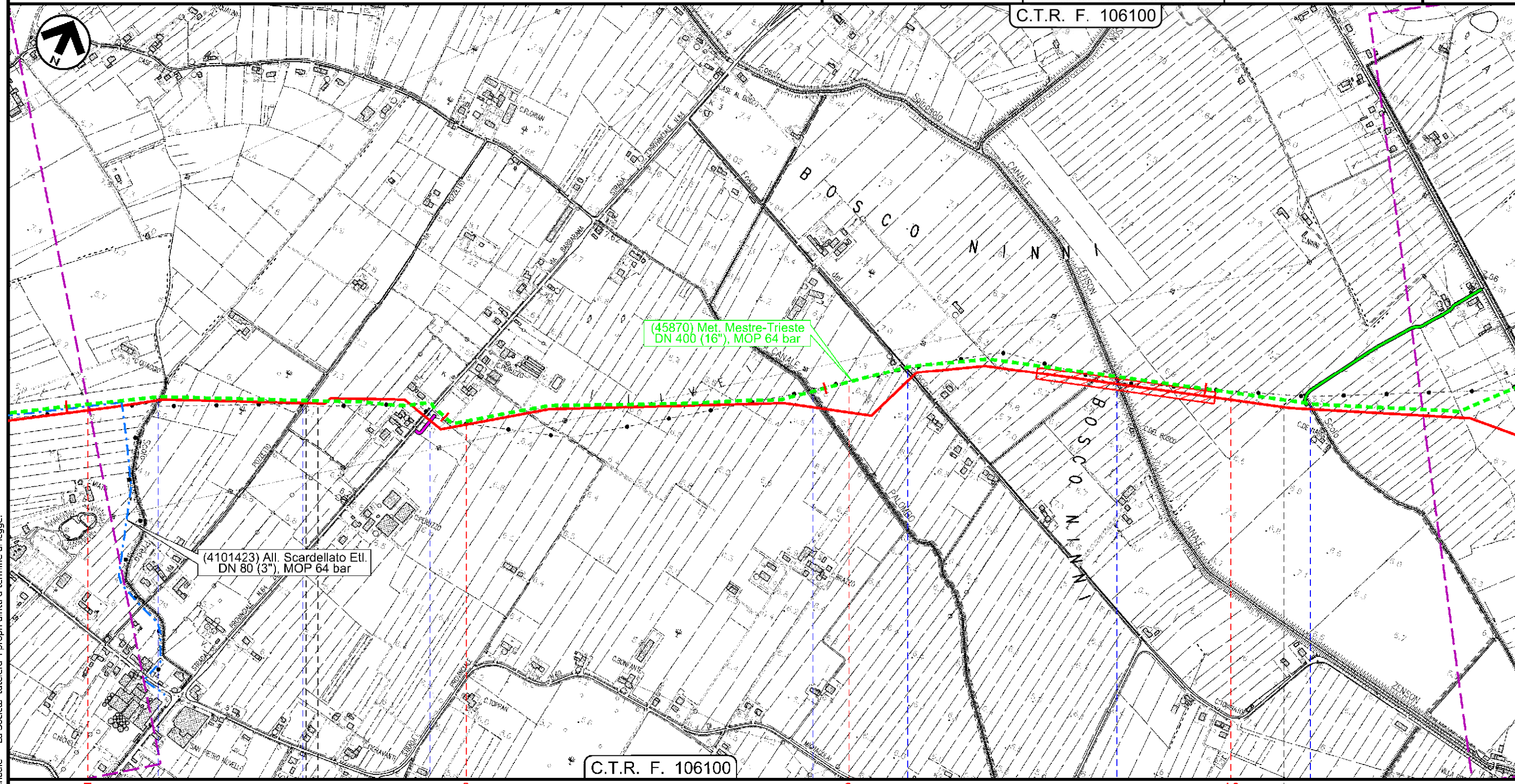

Il presente disegno e' di proprieta' aziendale - La Societa' tutela i propri diritti a termine di legge.

MONASTIER DI TREVISO			MONASTIER DI TREVISO			ZENSON DI PIAVE
TREVISO			TREVISO			
Scolo Preda	via Pozzetto	S. P. n 64	C.le Palombo	Fosso del Bosco	C.le Zenson	Scolo Fossolon
Rif. Dis.10-DT-D-5221			Rif. Dis.10-DT-D-5221			

Met. Mestre - Trieste tr. Silea - Gonars
DN 400 (16"), MOP 64 bar

Impatto transitorio

1	01/12/2017	EMISSIONE PER PERMESSI	G.GALLIZIOLI	G.BERTERA	H.D.AIUDI
0	11/08/2017	EMISSIONE PER COMMENTI	L.FALCETELLI	G.BERTERA	H.D.AIUDI
INDICE	DATA	REVISIONI	ELABORATO	VERIFICATO	APPROVATO
			PROGETTISTA 		
			Dis.	90-DT-D-5221	
			Comm.	NR/17157	
			Rif. TFM: 011-PJM5-005-90-DT-D-5221		

Foglio
5
di 23
Scala
1:10000

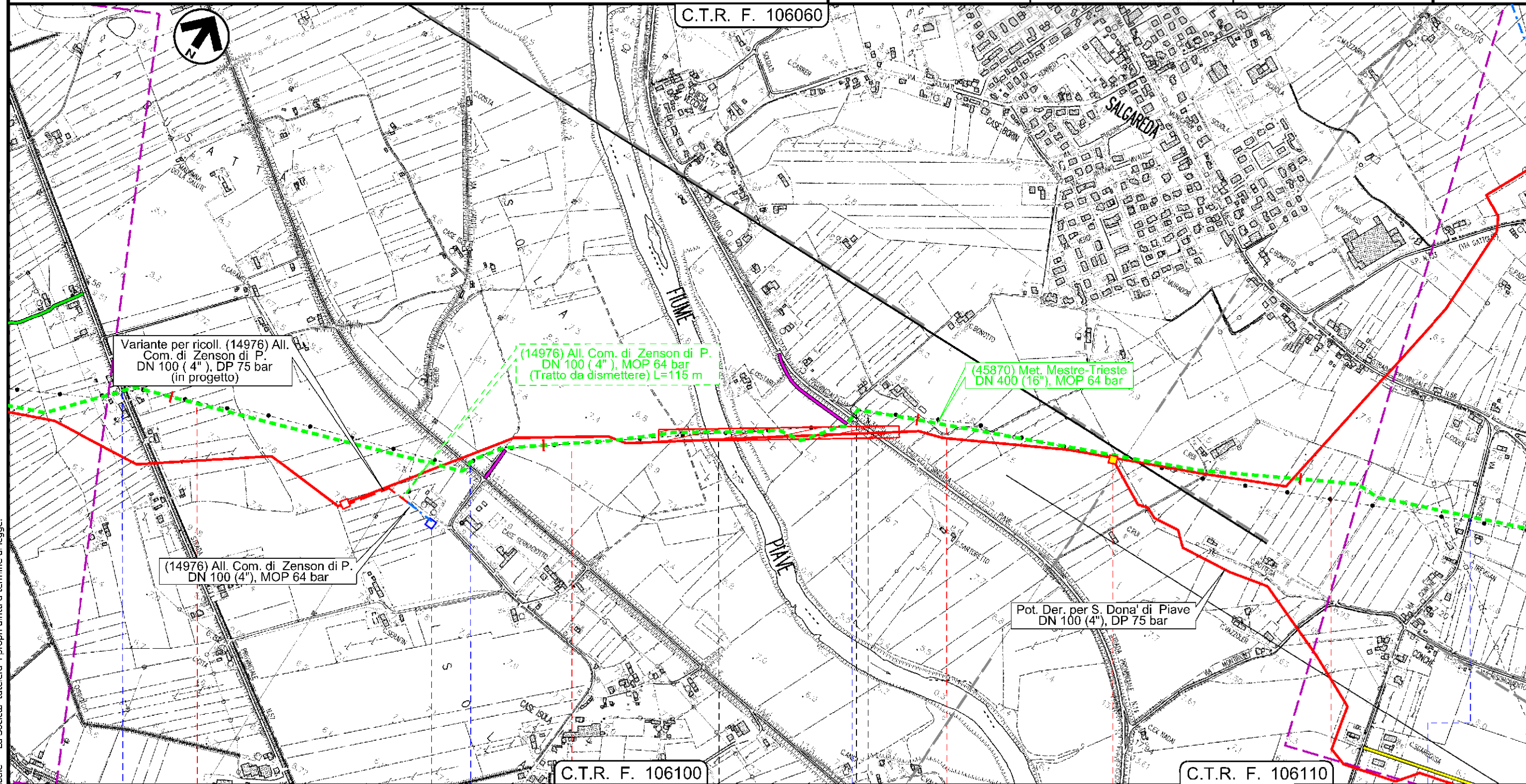

Il presente disegno e' di proprieta' aziendale - La Societa' tutela i propri diritti a termine di legge.

11	ZENSON DI PIAVE	12	13	14	SALGAREDA
TREVISO			TREVISO		
• S. P. n 57	• Via dell'ansa	• F. Piave	• S. P. n 14	• Via Conche	
Rif. Dis.10-DT-D-5221					

Met. Mestre - Trieste tr. Silea - Gonars
DN 400 (16"), MOP 64 bar

Impatto transitorio

1	01/12/2017	EMISSIONE PER PERMESSI	G.GALLIZIOLI	G.BERTERA	H.D.AIUDI
0	11/08/2017	EMISSIONE PER COMMENTI	L.FALCETELLI	G.BERTERA	H.D.AIUDI
INDICE	DATA	REVISIONI	ELABORATO	VERIFICATO	APPROVATO
			PROGETTISTA 		
			Dis.	90-DT-D-5221	
			Comm.	NR/17157	

Foglio
6
di 23
Scala
1:10000

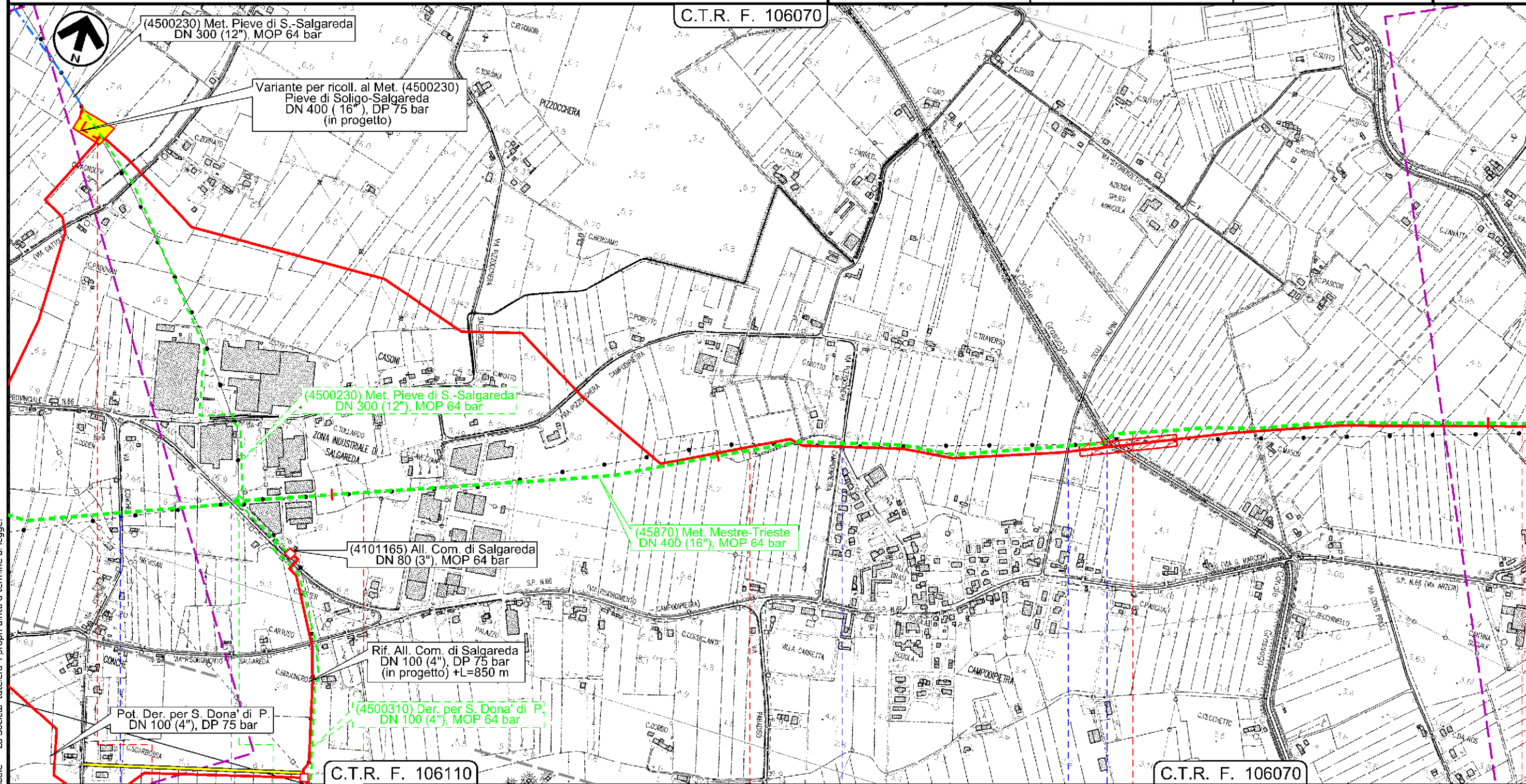

Il presente disegno e' di proprieta' aziendale - La Societa' tutelera i propri diritti a termine di legge.

SALGAREDA		SALGAREDA	
TREVISO		TREVISO	
Via Conche	S. P. n 66	Str. Com.	Via degli Alpini
			C.le Grassaga
Rif. Dis.10-DT-D-5221			

Met. Mestre - Trieste tr. Silea - Gonars
DN 400 (16"), MOP 64 bar

Impatto transitorio

1	01/12/2017	EMISSIONE PER PERMESSI	G.GALLIZIOLI	G.BERTERA	H.D.AIUDI
0	11/08/2017	EMISSIONE PER COMMENTI	L.FALCETELLI	G.BERTERA	H.D.AIUDI
INDICE	DATA	REVISIONI	ELABORATO	VERIFICATO	APPROVATO
			PROGETTISTA 		
			Dis.	90-DT-D-5221	
			Comm.	NR/17157	
			Rif.TFM: 011-PJM5-005-90-DT-D-5221		

Foglio
7
di 23
Scala
1:10000

C.T.R. F. 106070

C.T.R. F. 106080

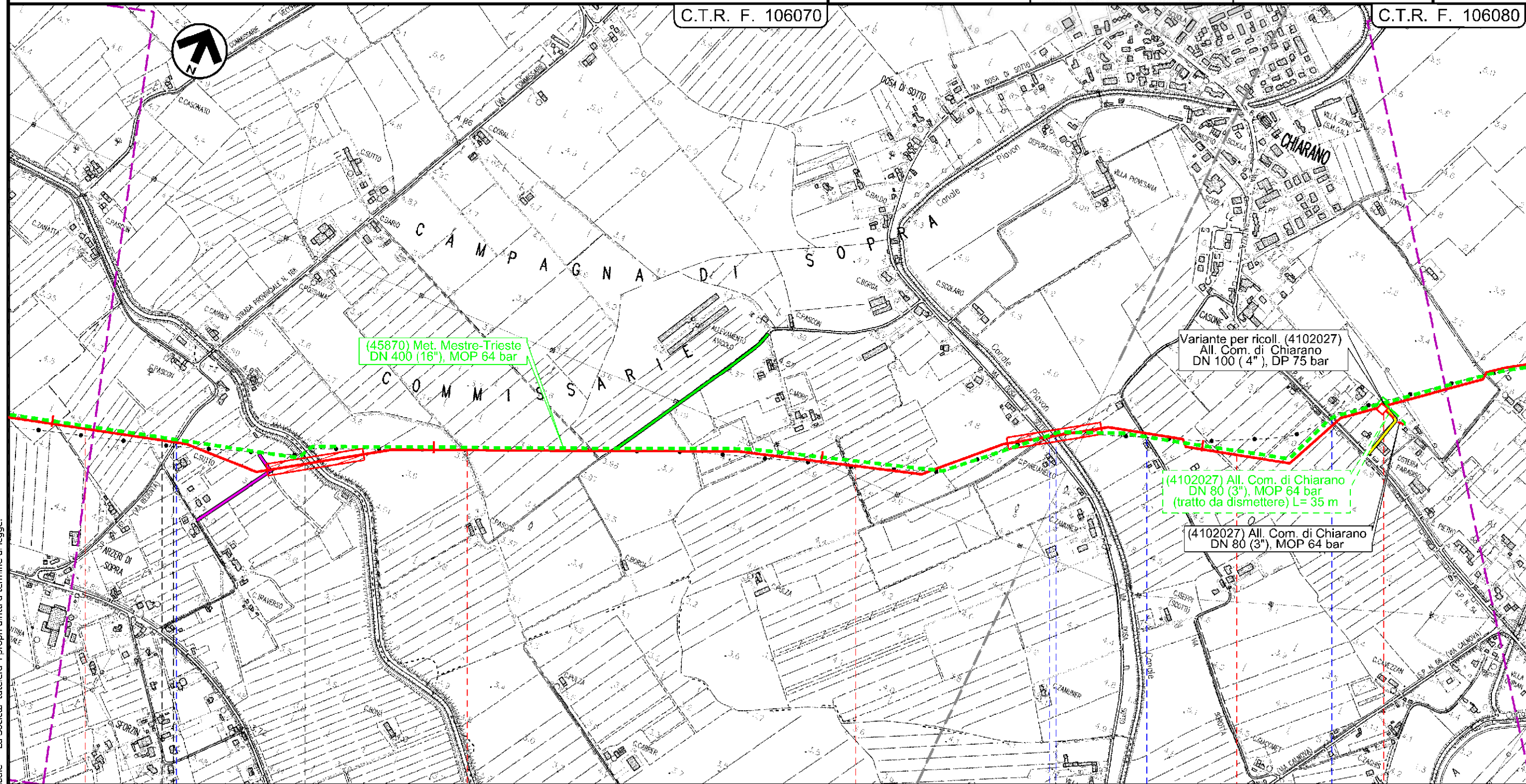

(45870) Met. Mestre-Trieste
DN 400 (16"), MOP 64 bar

Variante per ricoll. (4102027)
All. Com. di Chiarano
DN 100 (4"), DP 75 bar

(4102027) All. Com. di Chiarano
DN 80 (3"), MOP 64 bar
(tratto da dismettere) L= 35 m

(4102027) All. Com. di Chiarano
DN 80 (3"), MOP 64 bar

Il presente disegno e' di proprieta' aziendale - La Societa' tutelera' i propri diritti a termine di legge.

18	19	20	21
SALGAREDA TREVISO		CHIARANO TREVISO	
Via Redenta		C.le Bidoggia	
		Via Dosa di Sotto	
		C.le Piavon	
		Via Borotta	
		S. P. n 54	
Rif. Dis.10-DT-D-5221		Rif. Dis.10-DT-D-5221	

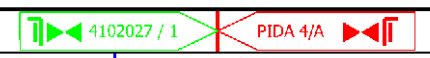

Met. Mestre - Trieste tr. Silea - Gonars
DN 400 (16"), MOP 64 bar

Impatto transitorio

1	01/12/2017	EMISSIONE PER PERMESSI	G.GALLIZIOLI	G.BERTERA	H.D.AIUDI
0	11/08/2017	EMISSIONE PER COMMENTI	L.FALCETELLI	G.BERTERA	H.D.AIUDI
INDICE	DATA	REVISIONI	ELABORATO	VERIFICATO	APPROVATO
			PROGETTISTA 		
			Dis.	90-DT-D-5221	
			Comm.	NR/17157	

Foglio
8
di 23
Scala
1:10000

C.T.R. F. 106080

C.T.R. F. 106040

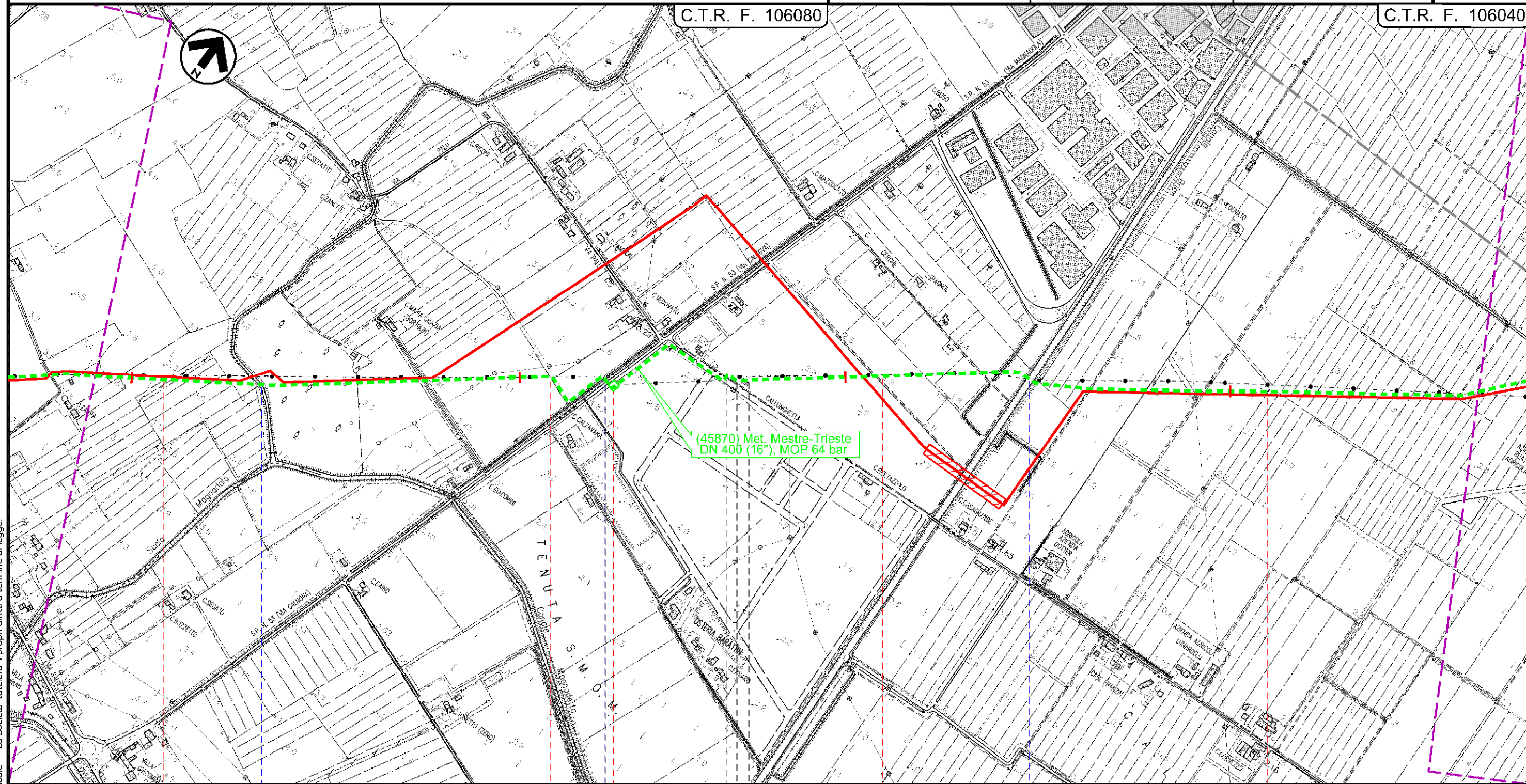

(45870) Met. Mestre-Trieste
DN 400 (16"), MOP 64 bar

Il presente disegno e' di proprieta' aziendale - La Societa' tutelera i propri diritti a termine di legge.

22 CHIARANO CESSALTO 24 MOTTA DI LIVENZA 25

TREVISO

TREVISO

- Scolo Magnandola
- S. P. n 53
- Via Callunghetta
- C.le Brian

45870 / 4

Rif. Dis.10-DT-D-5221

Rif. Dis.10-DT-D-5221

Rif. Dis.10-DT-D-5221

Met. Mestre - Trieste tr. Silea - Gonars
DN 400 (16"), MOP 64 bar

Impatto transitorio

1	01/12/2017	EMISSIONE PER PERMESSI	G.GALLIZIOLI	G.BERTERA	H.D.AIUDI
0	11/08/2017	EMISSIONE PER COMMENTI	L.FALCETELLI	G.BERTERA	H.D.AIUDI
INDICE	DATA	REVISIONI	ELABORATO	VERIFICATO	APPROVATO
			PROGETTISTA 		
			Dis.	90-DT-D-5221	
			Comm.	NR/17157	
			Rif. FTM: 011-PJM5-005-90-DT-D-5221		

Foglio
9
di 23
Scala
1:10000

C.T.R. F. 106040

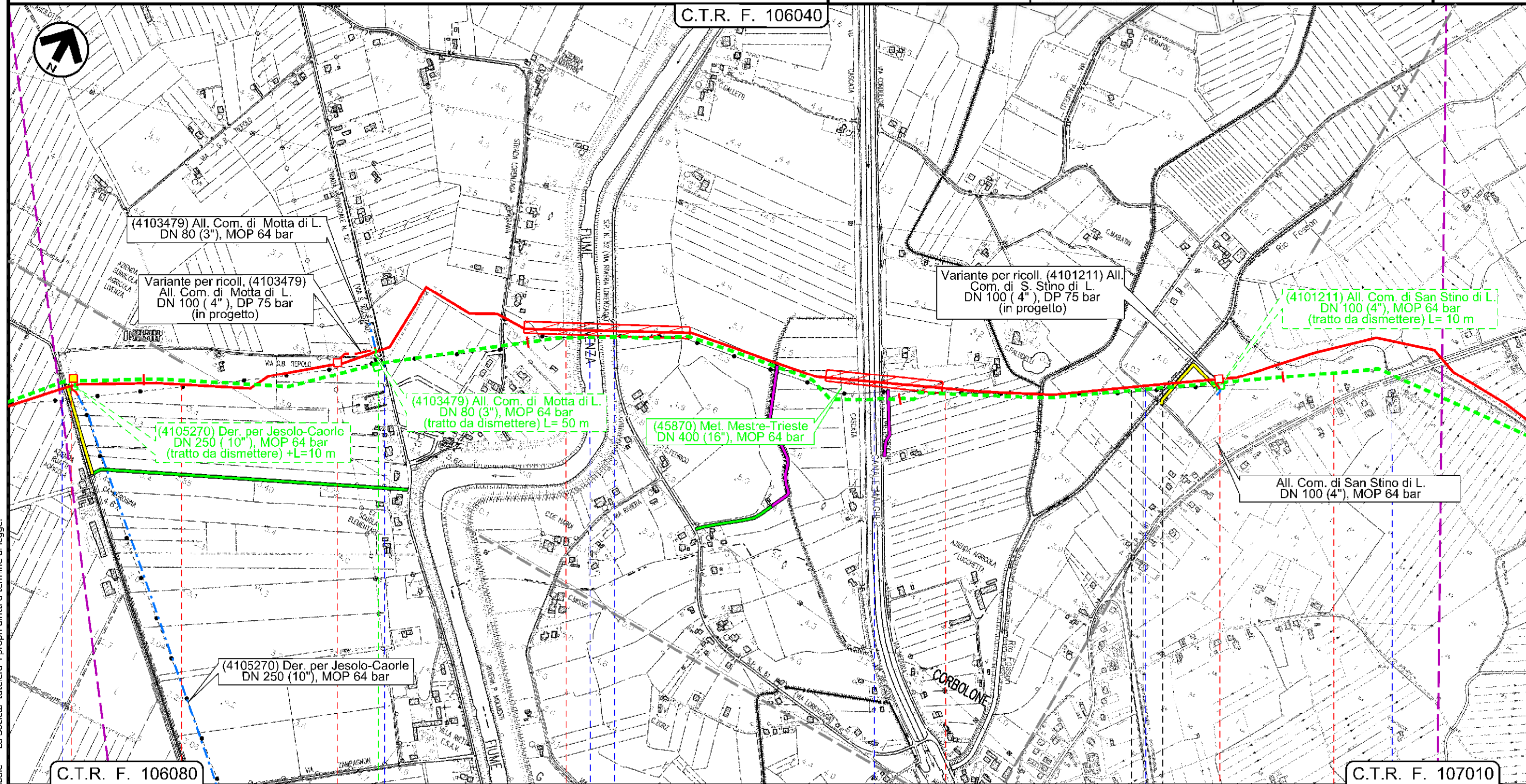

C.T.R. F. 106080

C.T.R. F. 107010

26

27

28

29

MOTTA DI LIVENZA
TREVISO

SAN STINO DI LIVENZA
VENEZIA

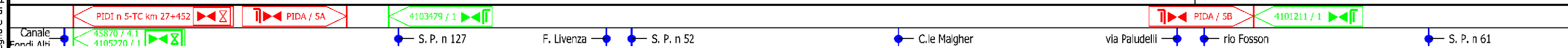

Rif. Dis.10-DT-D-5221

Rif. Dis.10-DT-D-5221

Il presente disegno e' di proprieta' aziendale - La Societa' tutela i propri diritti a termine di legge.

Met. Mestre - Trieste tr. Silea - Gonars
DN 400 (16"), MOP 64 bar

Impatto transitorio

1	01/12/2017	EMISSIONE PER PERMESSI	G.GALLIZIOLI	G.BERTERA	H.D.AIUDI
0	11/08/2017	EMISSIONE PER COMMENTI	L.FALCETELLI	G.BERTERA	H.D.AIUDI
INDICE	DATA	REVISIONI	ELABORATO	VERIFICATO	APPROVATO
			PROGETTISTA  Rif.TFM: 011-PJM5-005-90-DT-D-5221		
			Dis.	90-DT-D-5221	
			Comm.	NR/17157	

Foglio
10
di 23
Scala
1:10000

C.T.R. F. 107010

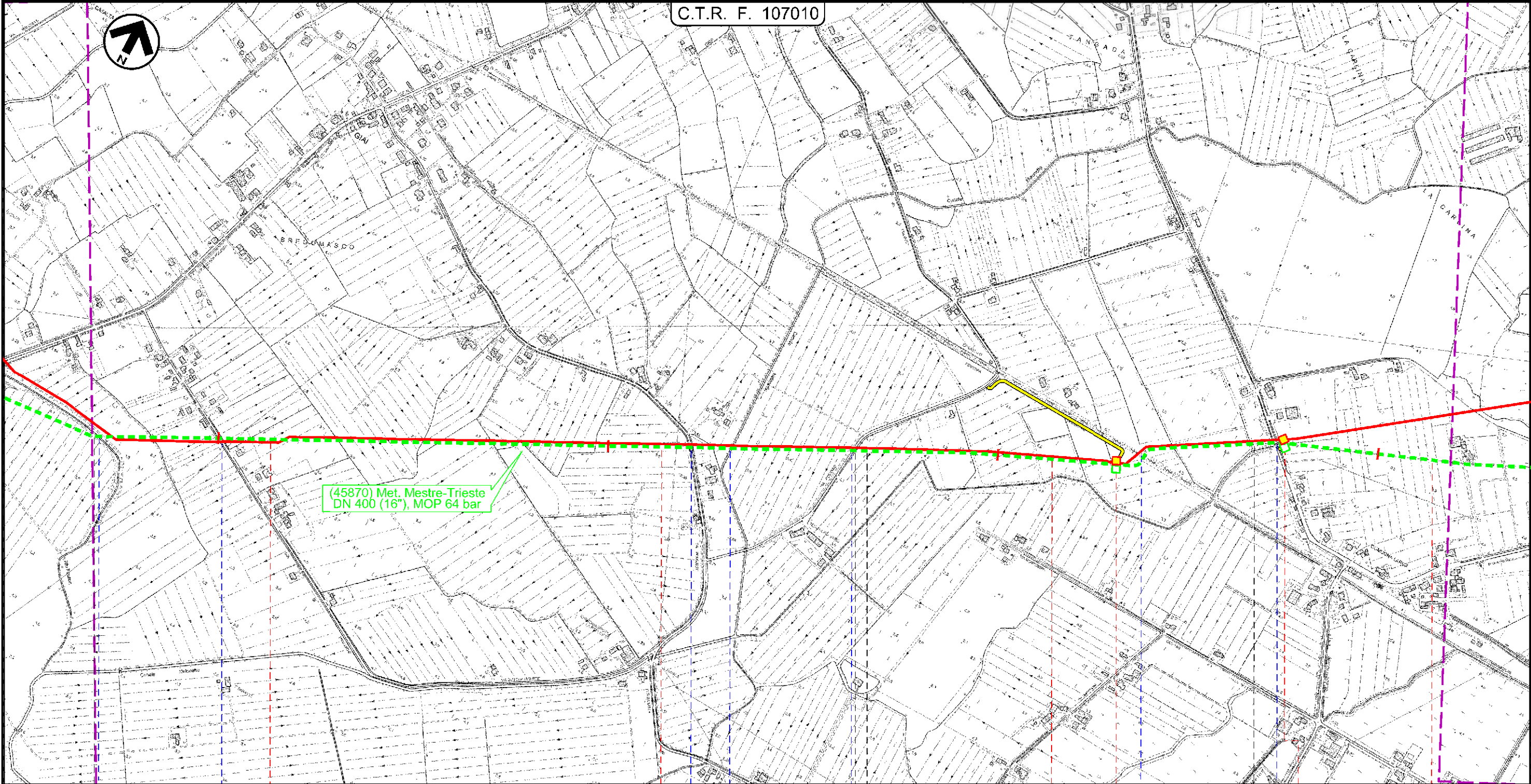

30	31	32	33
SAN STINO DI LIVENZA	ANNONE VENETO VENEZIA		PRAMAGGIORE VENEZIA

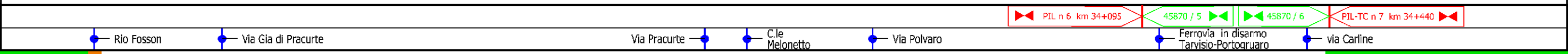

Il presente disegno e' di proprieta' aziendale - La Societa' tutela i propri diritti a termine di legge.

Met. Mestre - Trieste tr. Silea - Gonars
DN 400 (16"), MOP 64 bar

Impatto transitorio

1	01/12/2017	EMISSIONE PER PERMESSI	G.GALLIZIOLI	G.BERTERA	H.D.AIUDI
0	11/08/2017	EMISSIONE PER COMMENTI	L.FALCETELLI	G.BERTERA	H.D.AIUDI
INDICE	DATA	REVISIONI	ELABORATO	VERIFICATO	APPROVATO
			PROGETTISTA 		
			Dis.	90-DT-D-5221	
			Comm.	NR/17157	
			Rif. TFM: 011-PJM5-005-90-DT-D-5221		

Foglio
11
di 23
Scala
1:10000

C.T.R. F. 107010

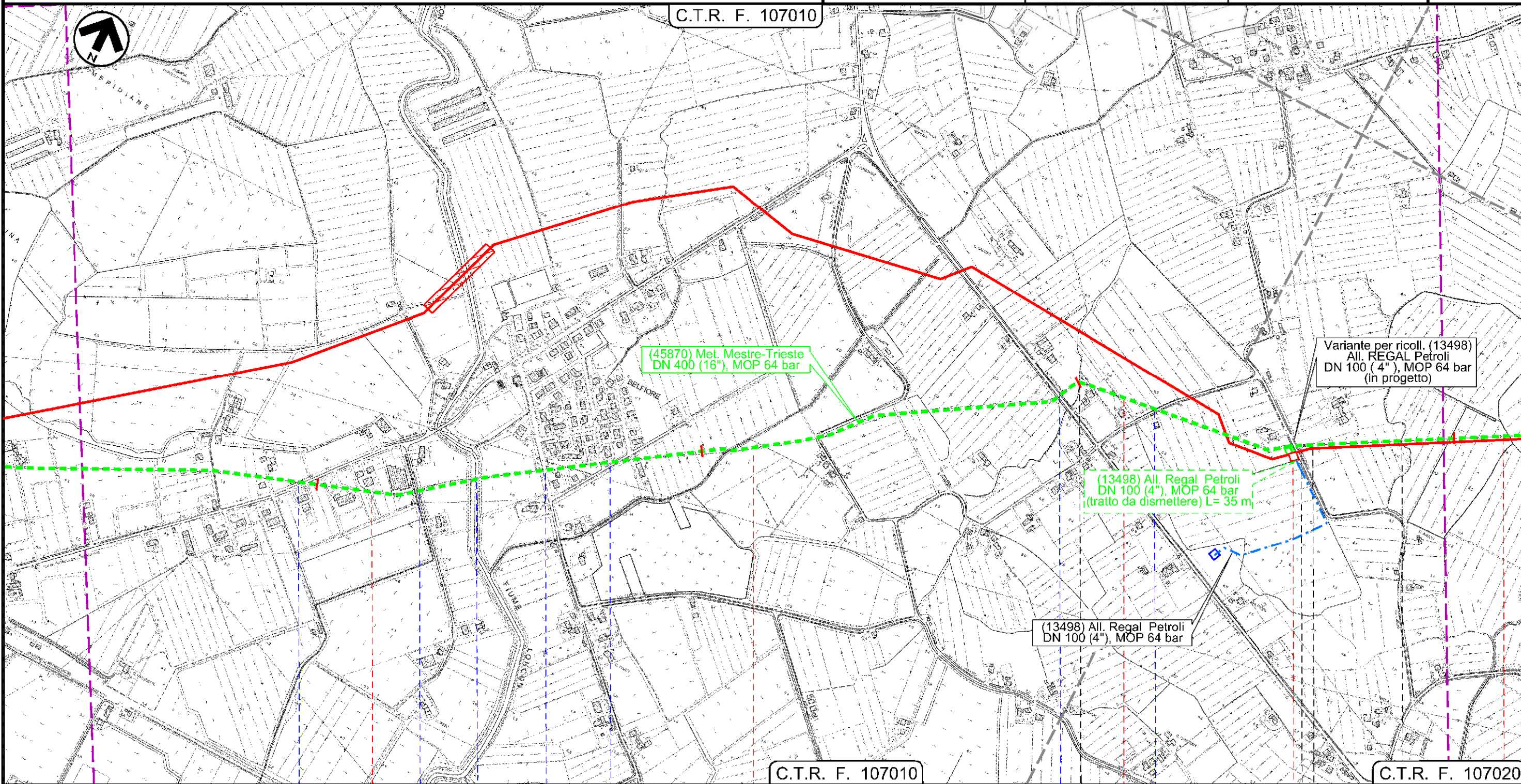

C.T.R. F. 107010

C.T.R. F. 107020

34 35 36 37

PRAMAGGIORE
VENEZIA

PORTOGRUARO
PRAMAGGIORE
PORTOGRUARO
VENEZIA

S. P. n 60 Via Belfiore F. Loncon Via Lison Via Pascoli S. S. n 53 Via S. Biagio Via Comugne

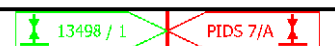

Rif. Dis.10-DT-D-5221

Il presente disegno e' di proprieta' aziendale - La Societa' tutela i propri diritti a termine di legge.

Met. Mestre - Trieste tr. Silea - Gonars
DN 400 (16"), MOP 64 bar

Impatto transitorio

1	01/12/2017	EMISSIONE PER PERMESSI	G.GALLIZIOLI	G.BERTERA	H.D.AIUDI
0	11/08/2017	EMISSIONE PER COMMENTI	L.FALCETELLI	G.BERTERA	H.D.AIUDI
INDICE	DATA	REVISIONI	ELABORATO	VERIFICATO	APPROVATO
			PROGETTISTA 		
			Dis.	90-DT-D-5221	
			Comm.	NR/17157	
			Rif. TFM: 011-PJM5-005-90-DT-D-5221		

Foglio
12
di 23
Scala
1:10000

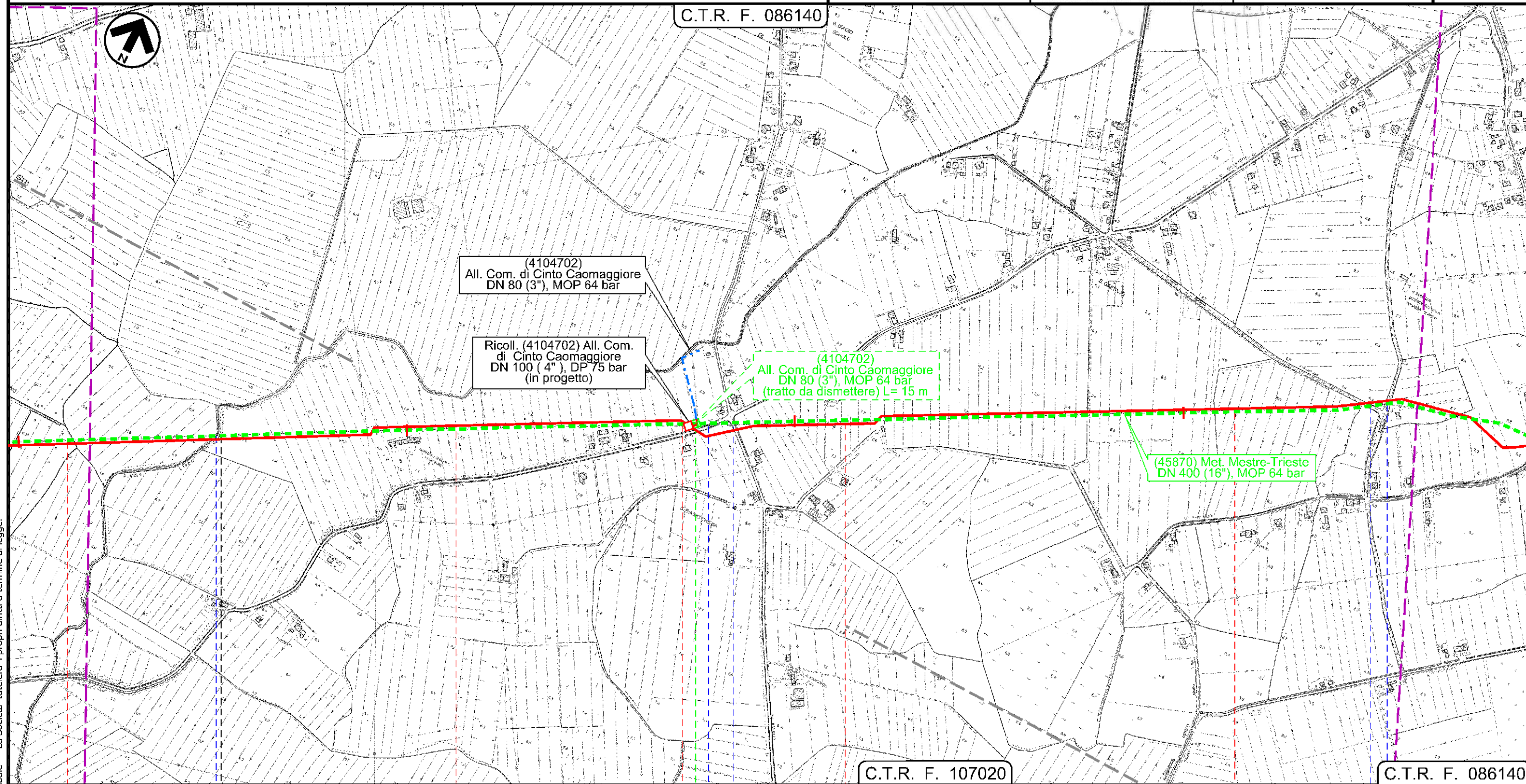

Il presente disegno e' di proprieta' aziendale - La Societa' tutela i propri diritti a termine di legge.

37	38	39	40
PORTOGRUARO	CINTO CAOMAGGIORE		CINTO CAOMAGGIORE
VENEZIA		VENEZIA	
F. Lison		Via Venezia	
		Via Bandida	
		Via S. Gaetano	
		Via Bravin	
Rif. Dis.10-DT-D-5221			

Met. Mestre - Trieste tr. Silea - Gonars
DN 400 (16"), MOP 64 bar

Impatto transitorio

1	01/12/2017	EMISSIONE PER PERMESSI	G.GALLIZIOLI	G.BERTERA	H.D.AIUDI
0	11/08/2017	EMISSIONE PER COMMENTI	L.FALCETELLI	G.BERTERA	H.D.AIUDI
INDICE	DATA	REVISIONI	ELABORATO	VERIFICATO	APPROVATO
			PROGETTISTA 		
			Dis.	90-DT-D-5221	
			Comm.	NR/17157	
			Rif. TFM: 011-PJM5-005-90-DT-D-5221		

Foglio
13
di 23
Scala
1:10000

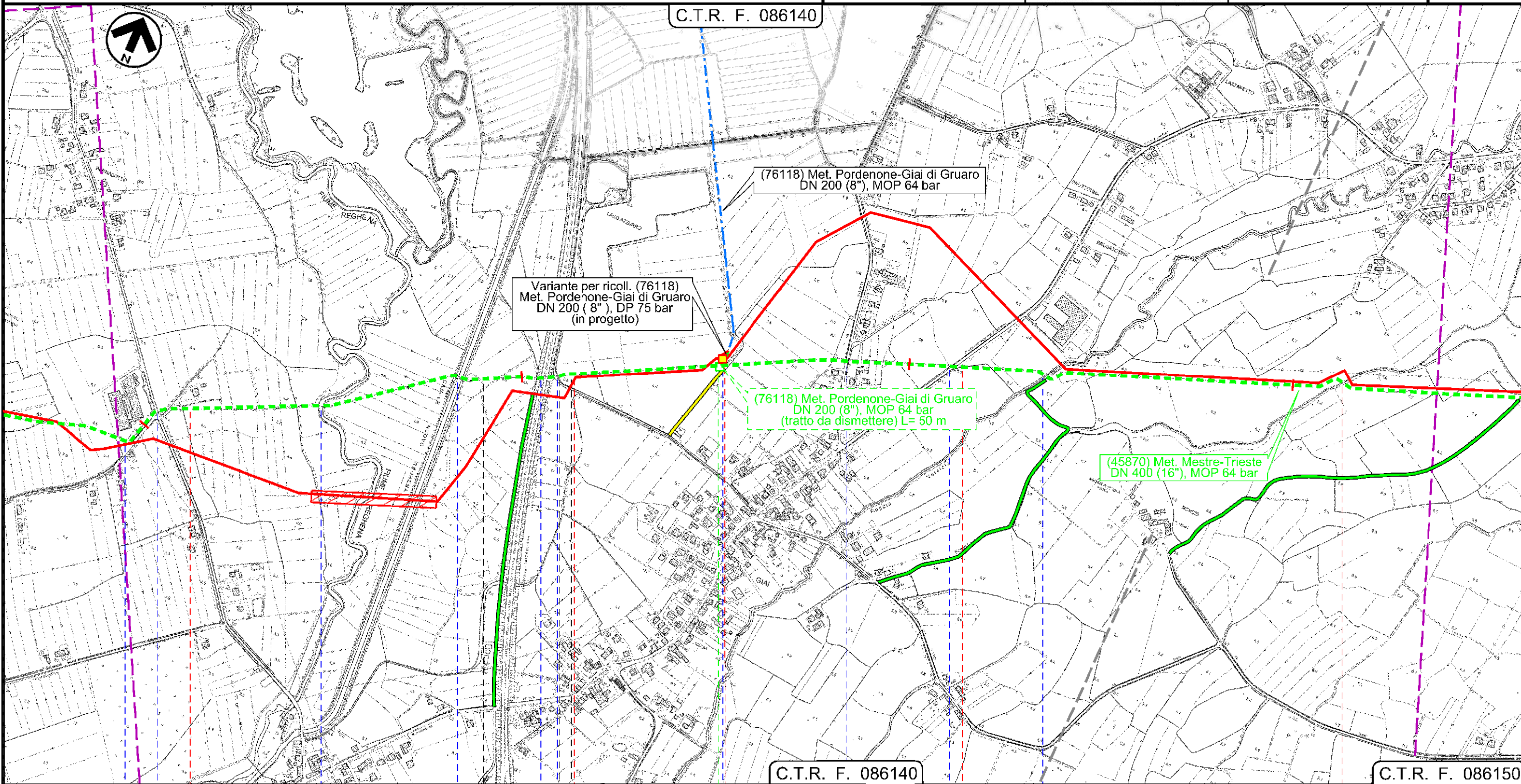

Il presente disegno e' di proprieta' aziendale - La Societa' tutela i propri diritti a termine di legge.

41	42	43	44
CINTO CAOMAGGIORE	GRUARO	GRUARO	GRUARO
VENEZIA		VENEZIA	
Via Banduzzo	S. S. n 251	F. Reghena	Autostrada 'A28'
		Via G. Pascoli	Str. Com.
		Via Abbazia	S. P. n 76
		Roggia Versiola	Roggia
Rif. Dis.10-DT-D-5221	Rif. Dis.10-DT-D-5221	Rif. Dis.10-DT-D-5221	Rif. Dis.10-DT-D-5221

Met. Mestre - Trieste tr. Silea - Gonars
DN 400 (16"), MOP 64 bar

Impatto transitorio

C.T.R. F. 086150

1	01/12/2017	EMISSIONE PER PERMESSI	G.GALLIZIOLI	G.BERTERA	H.D.AIUDI
0	11/08/2017	EMISSIONE PER COMMENTI	L.FALCETELLI	G.BERTERA	H.D.AIUDI
INDICE	DATA	REVISIONI	ELABORATO	VERIFICATO	APPROVATO
			PROGETTISTA 		
			Dis.	90-DT-D-5221	
			Comm.	NR/17157	
			Rif. TFM: 011-PJM5-005-90-DT-D-5221		

Foglio
14
di 23
Scala
1:10000

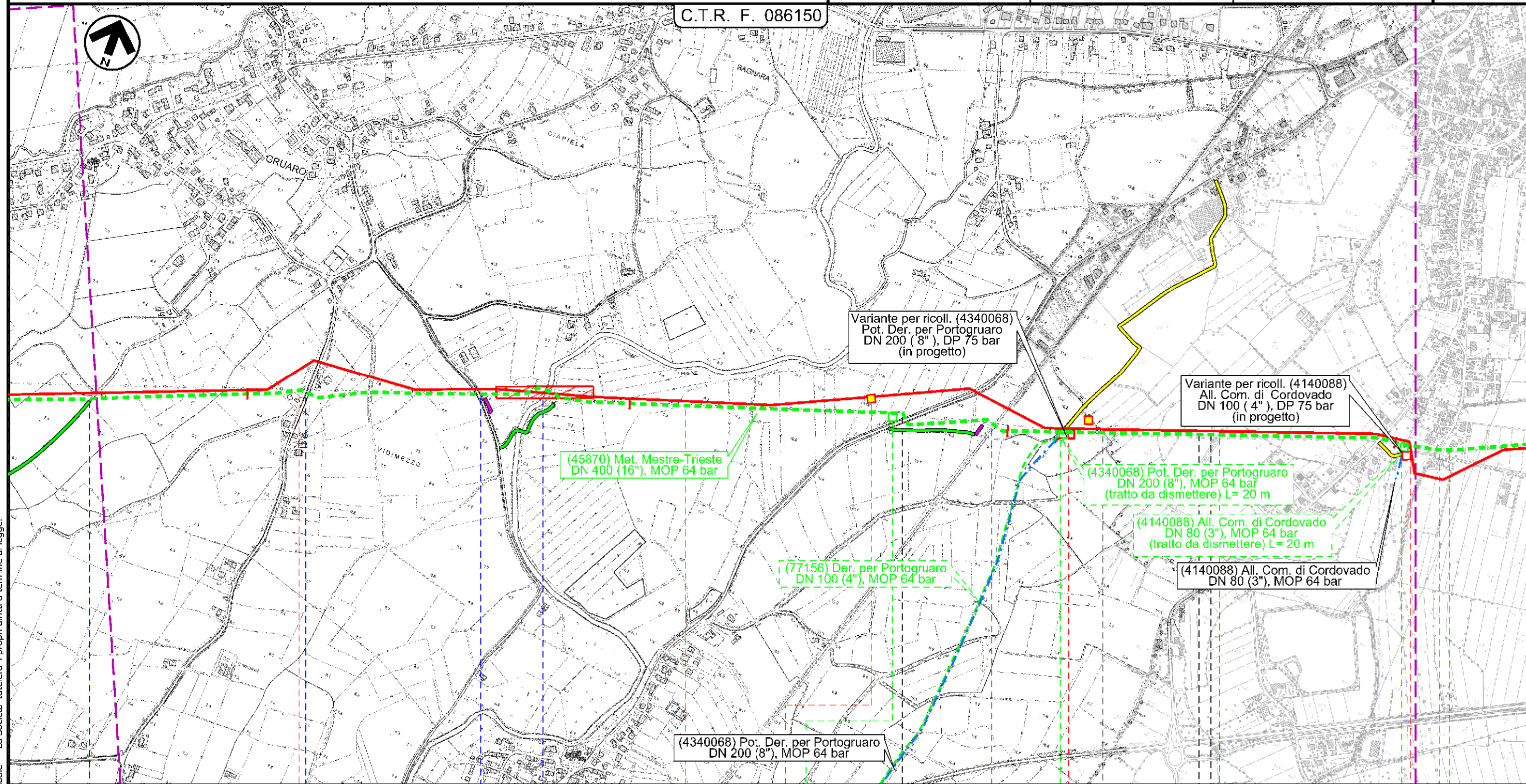

45	46	47	48
GRUARO	GRUARO	TEGLIO VENETO	CORDOVADO
VENEZIA		PORDENONE	
Rif. Dis.10-DT-D-5221	Rif. Dis.10-DT-D-5221	Rif. Dis.10-DT-D-5221	Rif. Dis.10-DT-D-5221

Il presente disegno e' di proprieta' aziendale - La Societa' tutela i propri diritti a termine di legge.

Met. Mestre - Trieste tr. Silea - Gonars
DN 400 (16"), MOP 64 bar

Impatto transitorio

1	01/12/2017	EMISSIONE PER PERMESSI	G.GALLIZIOLI	G.BERTERA	H.D.AIUDI
0	11/08/2017	EMISSIONE PER COMMENTI	L.FALCETELLI	G.BERTERA	H.D.AIUDI
INDICE	DATA	REVISIONI	ELABORATO	VERIFICATO	APPROVATO
 SNAM RETE GAS			PROGETTISTA  techfem		
			Dis.	90-DT-D-5221	
			Comm.	NR/17157	
			Rif. TFM: 011-PJM5-005-90-DT-D-5221		

Foglio
15
di 23
Scala
1:10000

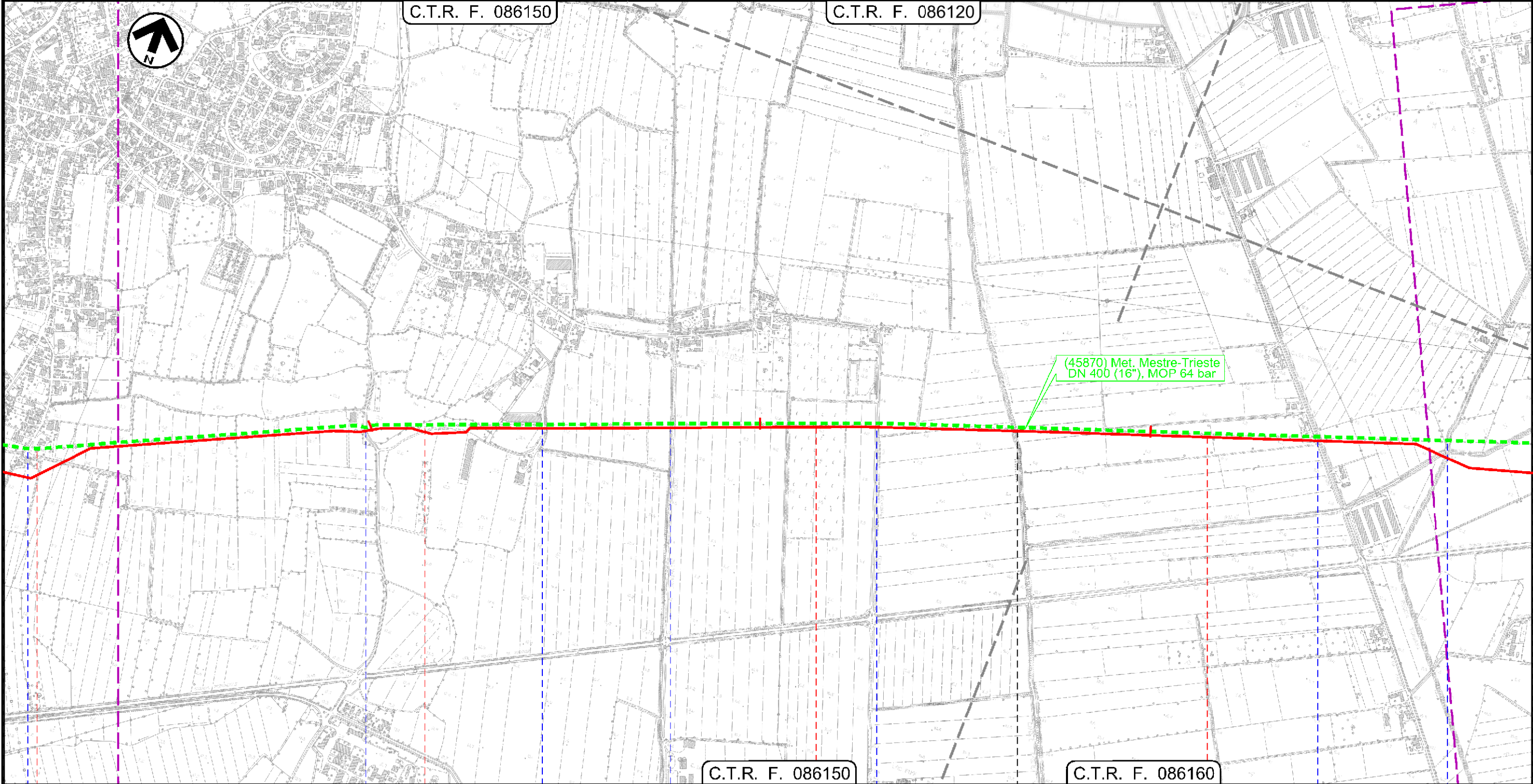

48 49 50 51
CORDOVADO PORDENONE MORSANO AL TAGLIAMENTO PORDENONE

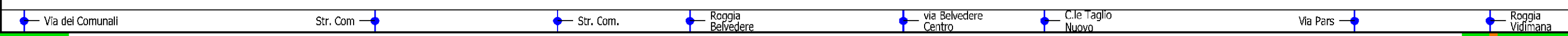
 Via dei Comunali Str. Com. Str. Com. Roggia Belvedere via Belvedere Centro C.le Taglio Nuovo Via Pars Roggia Vidimana

Rif. Dis.10-DT-D-5221

Il presente disegno e' di proprieta' aziendale - La Societa' tutela i propri diritti a termine di legge.

Met. Mestre - Trieste tr. Silea - Gonars
DN 400 (16"), MOP 64 bar

Impatto transitorio

1	01/12/2017	EMISSIONE PER PERMESSI	G.GALLIZIOLI	G.BERTERA	H.D.AIUDI
0	11/08/2017	EMISSIONE PER COMMENTI	L.FALCETELLI	G.BERTERA	H.D.AIUDI
INDICE	DATA	REVISIONI	ELABORATO	VERIFICATO	APPROVATO
			PROGETTISTA 		
			Dis.	90-DT-D-5221	
			Comm.	NR/17157	
			Rif.TFM: 011-PJM5-005-90-DT-D-5221		

Foglio
16
di 23
Scala
1:10000

C.T.R. F. 086120

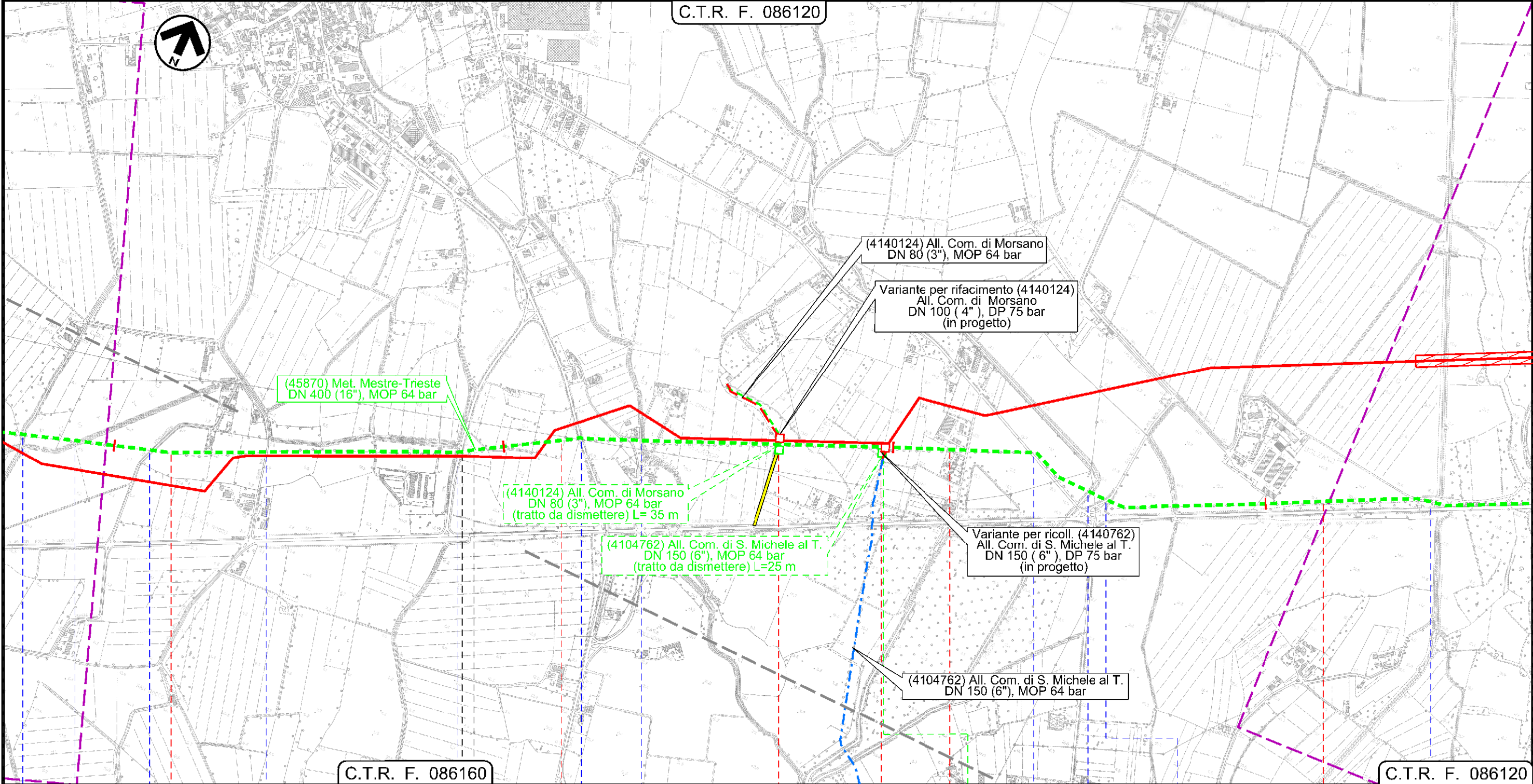

C.T.R. F. 086160

C.T.R. F. 086120

52

53

54

55

MORSANO AL TAGLIAMENTO

MORSANO AL TAGLIAMENTO

PORDENONE

PORDENONE

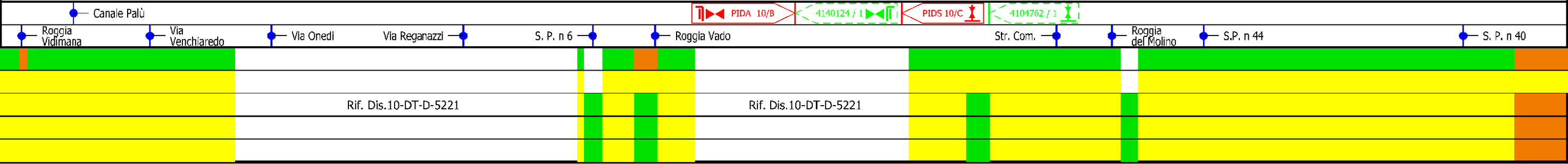

Rif. Dis.10-DT-D-5221

Rif. Dis.10-DT-D-5221

Il presente disegno è di proprietà aziendale - La Società tutela i propri diritti a termine di legge.

Met. Mestre - Trieste tr. Silea - Gonars
DN 400 (16"), MOP 64 bar

Impatto transitorio

1	01/12/2017	EMISSIONE PER PERMESSI	G.GALLIZIOLI	G.BERTERA	H.D.AIUDI
0	11/08/2017	EMISSIONE PER COMMENTI	L.FALCETELLI	G.BERTERA	H.D.AIUDI
INDICE	DATA	REVISIONI	ELABORATO	VERIFICATO	APPROVATO
			PROGETTISTA 		
			Dis.	90-DT-D-5221	
			Comm.	NR/17157	

Foglio
17
di 23
Scala
1:10000

C.T.R. F. 086120

C.T.R. F. 087090

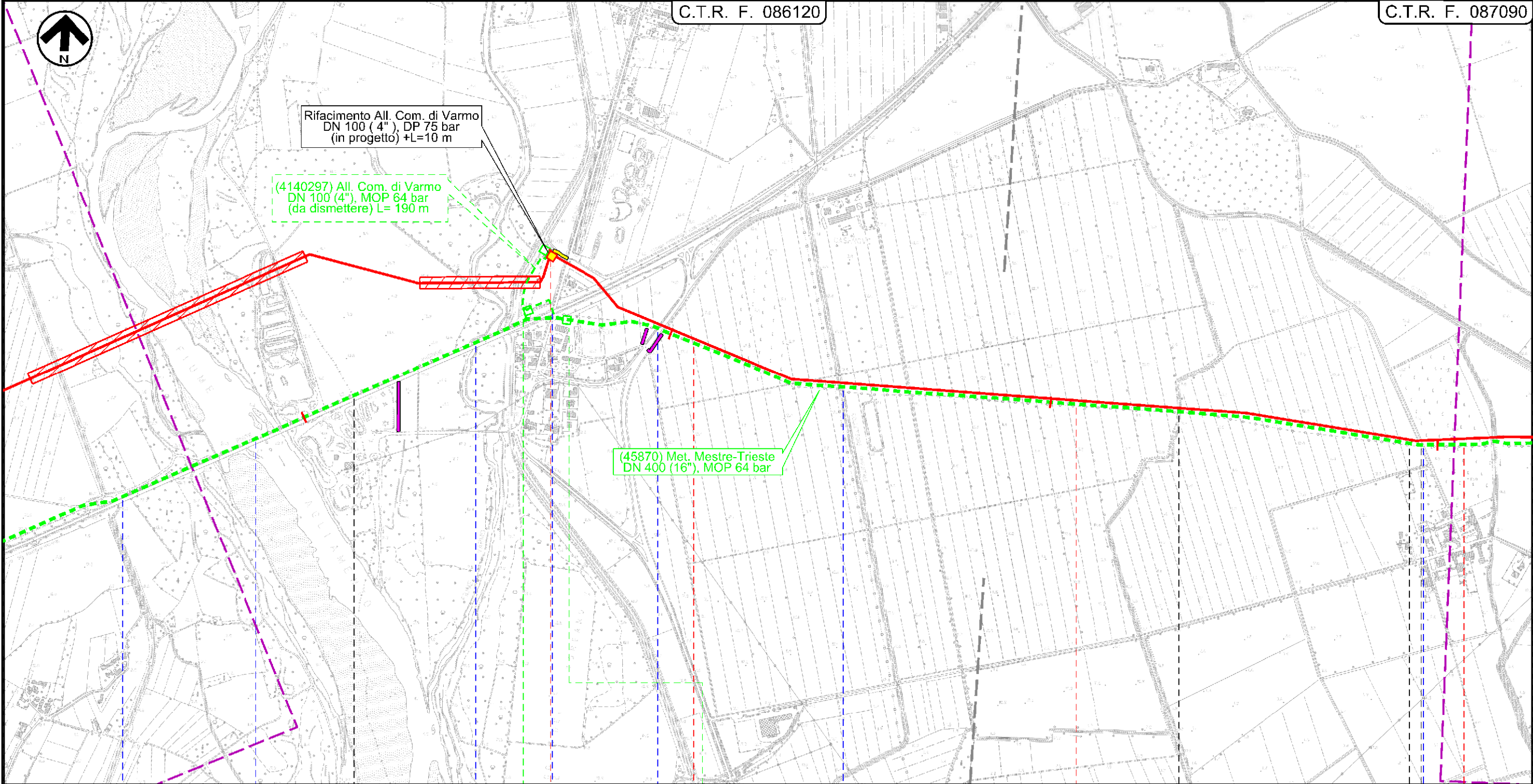

Rifacimento All. Com. di Varmo
DN 100 (4"), DP 75 bar
(in progetto) +L=10 m

(4140297) All. Com. di Varmo
DN 100 (4"), MOP 64 bar
(da dismettere) L= 190 m

(45870) Met. Mestre-Trieste
DN 400 (16"), MOP 64 bar

Il presente disegno e' di proprieta' aziendale - La Societa' tutela i propri diritti a termine di legge.

56 57 58 59

MORSANO AL TAGLIAMENTO PORDENONE VARMO UDINE RIVIGNANO-TEOR UDINE

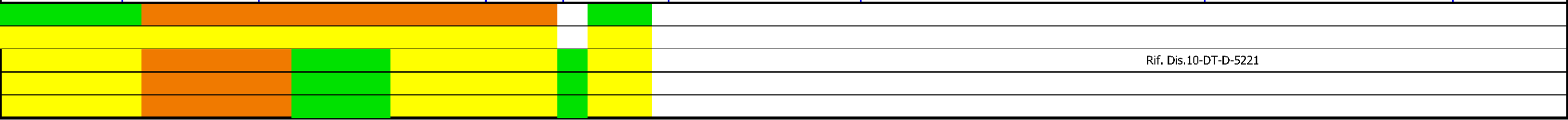
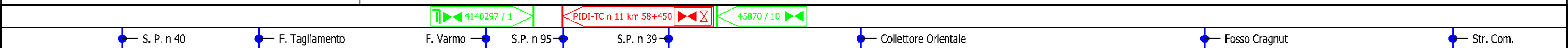

Met. Mestre - Trieste tr. Silea - Gonars
DN 400 (16"), MOP 64 bar

Impatto transitorio

C.T.R. F. 087090

1	01/12/2017	EMISSIONE PER PERMESSI	G.GALLIZIOLI	G.BERTERA	H.D.AIUDI
0	11/08/2017	EMISSIONE PER COMMENTI	L.FALCETELLI	G.BERTERA	H.D.AIUDI
INDICE	DATA	REVISIONI	ELABORATO	VERIFICATO	APPROVATO
			PROGETTISTA 		
			Dis.	90-DT-D-5221	
			Comm.	NR/17157	
Rif. TFM: 011-PJM5-005-90-DT-D-5221					

Foglio
18
di 23
Scala
1:10000

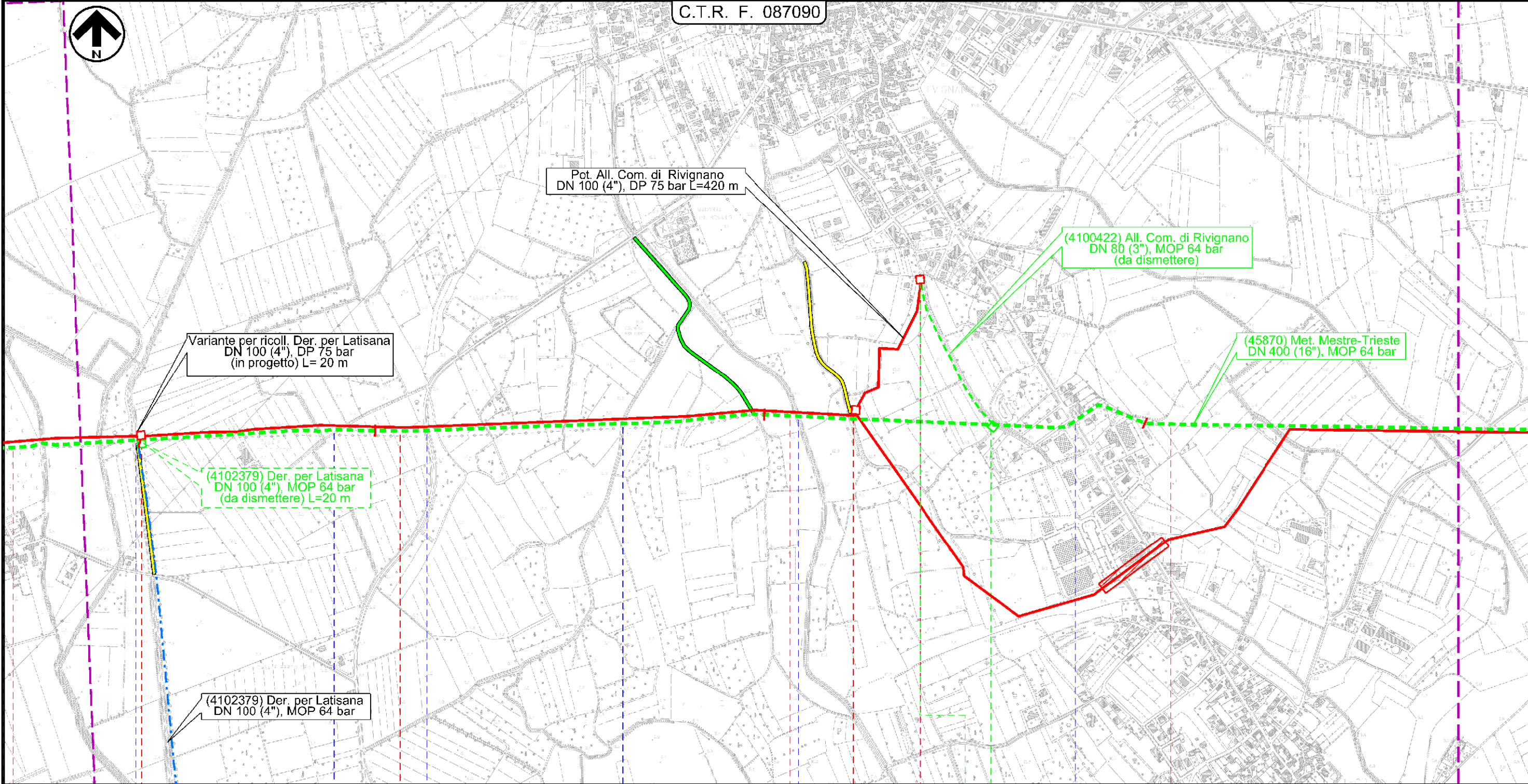

Il presente disegno e' di proprieta' aziendale - La Societa' tutela i propri diritti a termine di legge.

59	60	61	62
RIVIGNANO-TEOR		RIVIGNANO-TEOR	
UDINE			
Roggia Barbariga	Str. Com.	Str. Com.	Collettore Orientale
			S. P. n 7
Rif. Dis.10-DT-D-5221		Rif. Dis.10-DT-D-5221	

Met. Mestre - Trieste tr. Silea - Gonars
DN 400 (16"), MOP 64 bar

Impatto transitorio

1	01/12/2017	EMISSIONE PER PERMESSI	G.GALLIZIOLI	G.BERTERA	H.D.AIUDI
0	11/08/2017	EMISSIONE PER COMMENTI	L.FALCETELLI	G.BERTERA	H.D.AIUDI
INDICE	DATA	REVISIONI	ELABORATO	VERIFICATO	APPROVATO
			PROGETTISTA 		
			Dis.	90-DT-D-5221	
			Comm.	NR/17157	
			Rif. TFM: 011-PJM5-005-90-DT-D-5221		

Foglio
19
di 23
Scala
1:10000

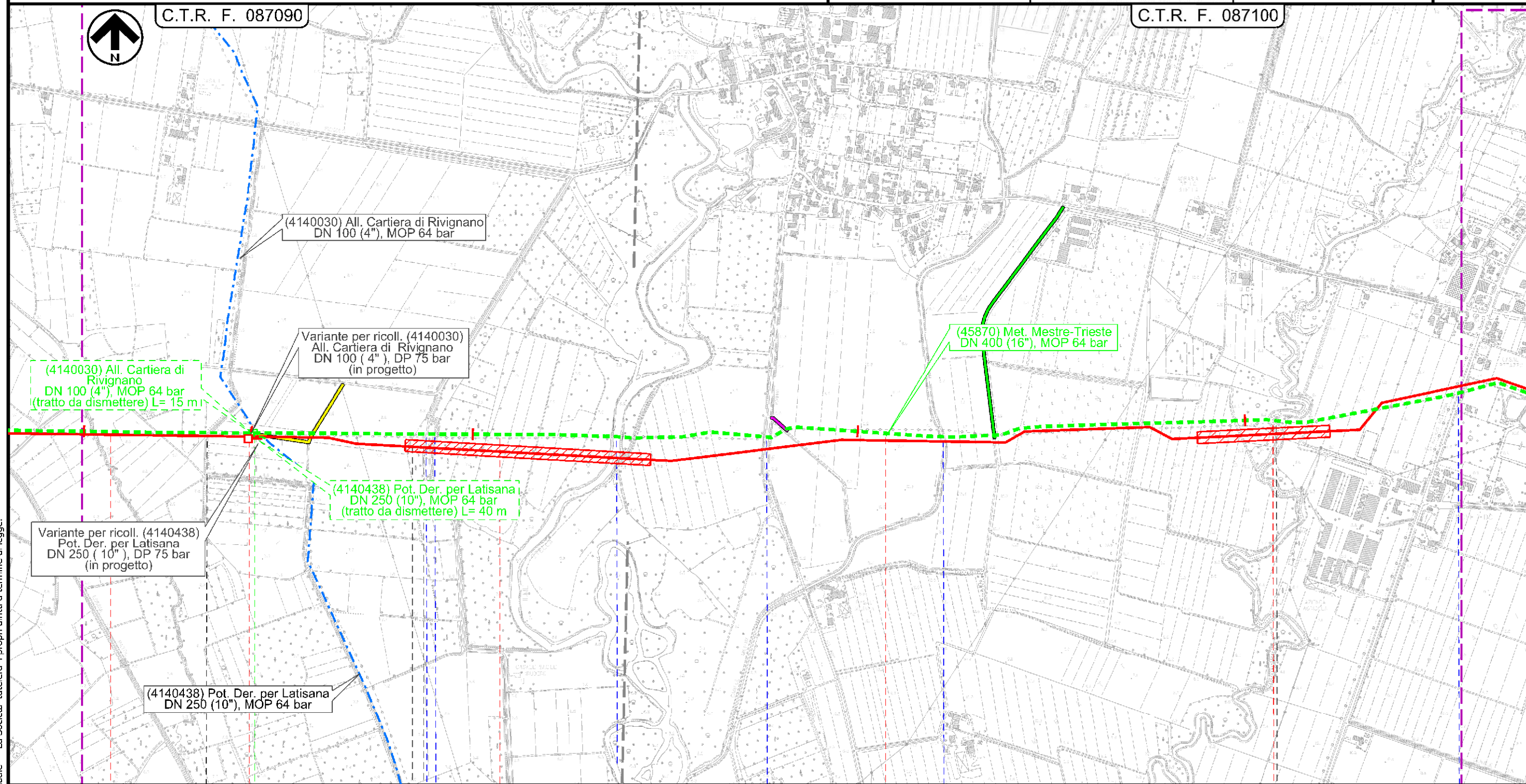



Il presente disegno e' di proprieta' aziendale - La Societa' tutela i propri diritti a termine di legge.

63	64	65	66
RIVIGNANO-TEOR	RIVIGNANO-TEOR	UDINE	POCENIA
UDINE			
Str. Com.	Roggia	F. Stella	Via Pocenia
			C.le Milana
			F. Torsa
			S. P. n 43
Rif. Dis.10-DT-D-5221		Rif. Dis.10-DT-D-5221	

Met. Mestre - Trieste tr. Silea - Gonars
DN 400 (16"), MOP 64 bar

Impatto transitorio

C.T.R. F. 087100

1	01/12/2017	EMISSIONE PER PERMESSI	G.GALLIZIOLI	G.BERTERA	H.D.AIUDI
0	11/08/2017	EMISSIONE PER COMMENTI	L.FALCETELLI	G.BERTERA	H.D.AIUDI
INDICE	DATA	REVISIONI	ELABORATO	VERIFICATO	APPROVATO
 SNAM RETE GAS			PROGETTISTA  techfem Rif.TFM: 011-PJM5-005-90-DT-D-5221		
			Dis.	90-DT-D-5221	
			Comm.	NR/17157	

Foglio
20
di 23
Scala
1:10000

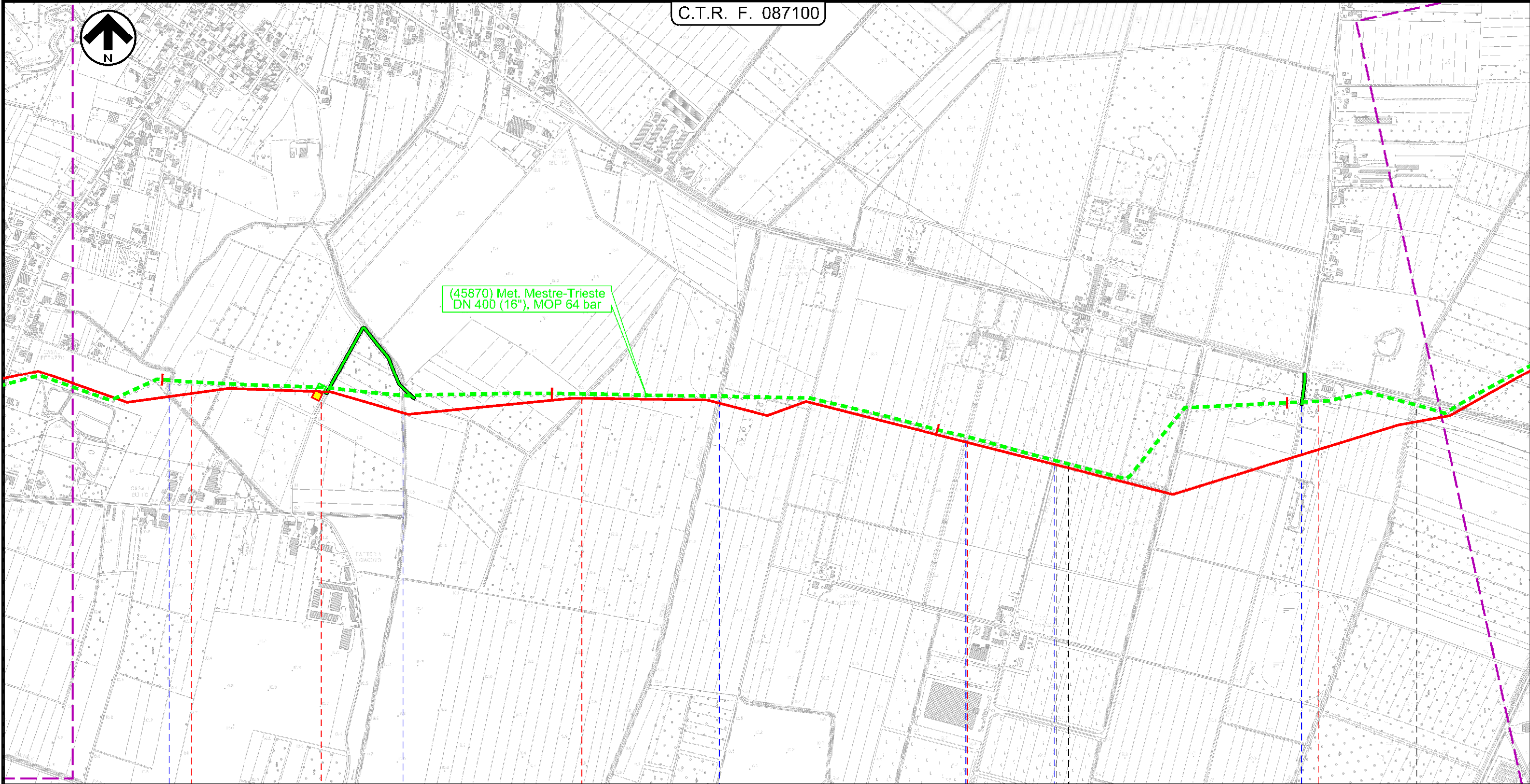

67

68

69

70

POCENIA
UDINE

CASTIONS
DI STRADA

UDINE

45870 / 11 PEL n 13-TC km 70+831

- Fosso Maistravecchia
- Fosso Maestro
- Roggia Vellcogna
- Villa Caratti De Giudici
- Str. Com.
- Str. Com.
- Roggia Revonchio

Rif. Dis.10-DT-D-5221

Rif. Dis.10-DT-D-5221

Rif. Dis.10-DT-D-5221

Rif. Dis.10-DT-D-5221

Il presente disegno e' di proprieta' aziendale - La Societa' tutela i propri diritti a termine di legge.

Met. Mestre - Trieste tr. Silea - Gonars
DN 400 (16"), MOP 64 bar

Impatto transitorio

1	01/12/2017	EMISSIONE PER PERMESSI	G.GALLIZIOLI	G.BERTERA	H.D.AIUDI
0	11/08/2017	EMISSIONE PER COMMENTI	L.FALCETELLI	G.BERTERA	H.D.AIUDI
INDICE	DATA	REVISIONI	ELABORATO	VERIFICATO	APPROVATO
SNAM RETE GAS		PROGETTISTA techfem		Dis.	90-DT-D-5221
		Rif.TFM: 011-PJM5-005-90-DT-D-5221		Comm.	NR/17157

Foglio
21
di 23
Scala
1:10000

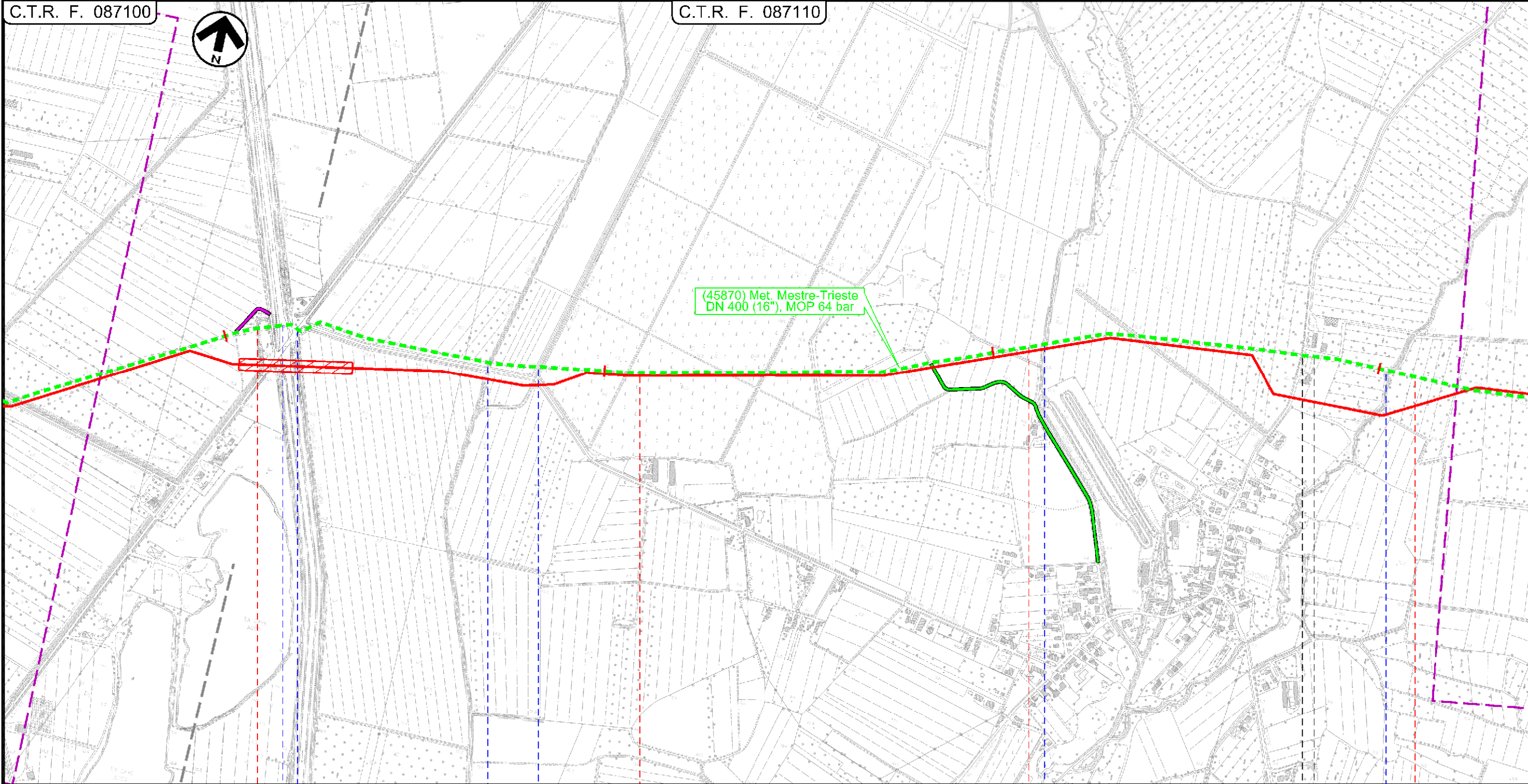

71 CASTIONS DI STRADA UDINE 72 73 74 PORPETTO UDINE

C.le Cormor S. S. n 353 Roggia Zallina Roggia Selva Roggia Criminalizza Str. Com. Roggia Avenale

Rif. Dis.10-DT-D-5221 Rif. Dis.10-DT-D-5221 Rif. Dis.10-DT-D-5221

Il presente disegno e' di proprieta' aziendale - La Societa' tutela i propri diritti a termine di legge.

Met. Mestre - Trieste tr. Silea - Gonars
DN 400 (16"), MOP 64 bar

Impatto transitorio

1	01/12/2017	EMISSIONE PER PERMESSI	G.GALLIZIOLI	G.BERTERA	H.D.AIUDI
0	11/08/2017	EMISSIONE PER COMMENTI	L.FALCETELLI	G.BERTERA	H.D.AIUDI
INDICE	DATA	REVISIONI	ELABORATO	VERIFICATO	APPROVATO
			PROGETTISTA 		
			Dis.	90-DT-D-5221	
			Comm.	NR/17157	
			Rif. TFM: 011-PJM5-005-90-DT-D-5221		

Foglio
22
di 23
Scala
1:10000

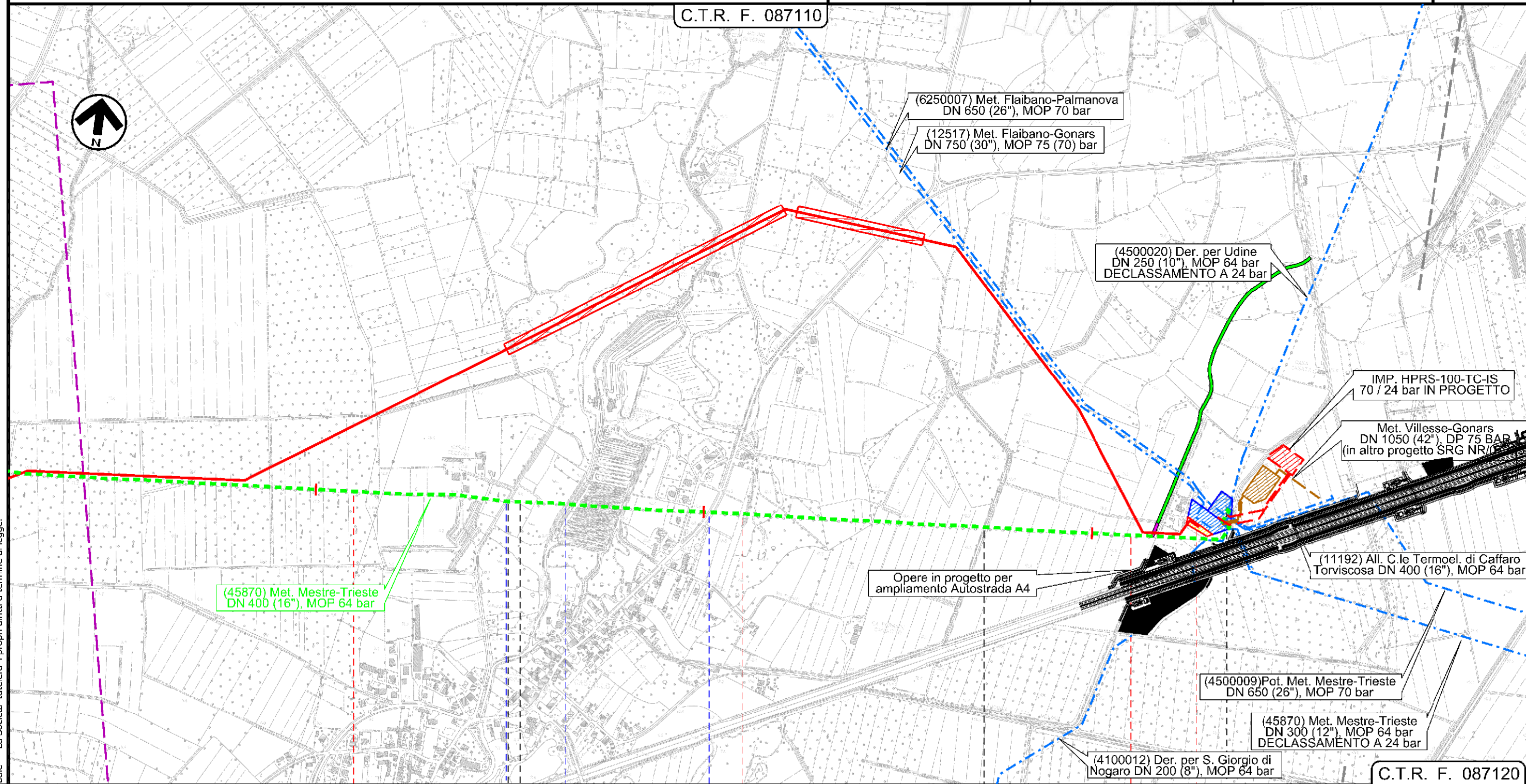

Il presente disegno e' di proprieta' aziendale - La Societa' tutelera' i propri diritti a termine di legge.

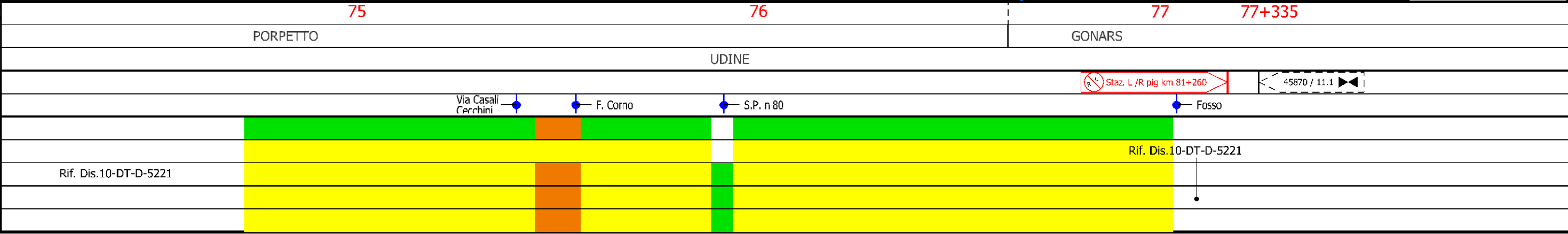

1	01/12/2017	EMISSIONE PER PERMESSI	G.GALLIZIOLI	G.BERTERA	H.D.AIUDI
0	11/08/2017	EMISSIONE PER COMMENTI	L.FALCETELLI	G.BERTERA	H.D.AIUDI
INDICE	DATA	REVISIONI	ELABORATO	VERIFICATO	APPROVATO
			PROGETTISTA 		
			Dis.	90-DT-D-5221	
			Comm.	NR/17157	
			Rif.TFM: 011-PJM5-005-90-DT-D-5221		

LEGENDA

SIMBOLOGIA CARTOGRAFICA

- | | | | |
|--|---|--|---|
| | Metanodotto in progetto | | Altre condotte di terzi |
| | Altro Metanodotto in progetto | | Gallerie, Tunnel, Mini-Microtunnel, Raise Boring e T.O.C. |
| | Metanodotti in esercizio | | Impianti di linea in progetto |
| | Metanodotti da porre fuori esercizio e recuperare | | Impianti di linea su rete in esercizio |
| | Metanodotto di altro progetto | | Impianti di linea da porre fuori esercizio e recuperare |
| | Aree impianti stacco-terminale in progetto | | Strade di accesso provvisorio |
| | Aree impianti stacco-terminale esistenti | | Strada di accesso all'impianto |
| | Aree impianti di altro progetto | | Adeguamento strade esistenti |
| | | | Limite sovrapposizione fogli |

SIMBOLOGIA MECCANICA

- Punto di intercettazione di linea (P.I.L.)
- Punto di intercettazione di derivazione importante (P.I.D.I.)
- Punto di intercettazione di derivazione semplice con stacco da P.I.L. (P.I.D.S.)
- Punto di intercettazione e derivazione semplice con stacco da Linea (P.I.D.S.)
- Punto di intercettazione con discaggio di allacciamento (P.I.D.A.)
- Punto predisposto per il discaggio di allacciamento (P.P.D.A.)
- Punto di sezionamento elettrico terminale (P.S.E.T.)
- Stazione predisposta per lancio e ricevimento PIG
- Impianto di riduzione/regolazione della pressione

SIMBOLOGIA TEMATICA (In fincatura)

- Impatto ALTO
- Impatto MEDIO
- Impatto BASSO
- Impatto TRASCURABILE
- Impatto NULLO

NOTA: Nei tratti in stretto parallelismo con la condotta in progetto, l'impatto cumulativo delle opere e' stato valutato con quest'ultima (vedi disegno di riferimento richiamato)

Il presente disegno e' di proprieta' aziendale - La Societa' tutela i propri diritti a termine di legge.

Progressiva chilometrica	N.
Comuni	
Province	
Impianti in progetto	TIPO - N. - Progr. km (IN PROGETTO) TIPO - N. (IN PROGETTO) TIPO - N. (ESISTENTE) TIPO - N. (DA DISMETTERE)
Attraversamenti	TIPOLOGIA ATTRAVERSATA (SS n. ##, corso d'acqua, ferrovia, ecc.)
Ambiente idrico	
Suolo e sottosuolo	
Vegetazione ed uso del suolo	
Paesaggio	
Fauna ed ecosistemi	