

COROGRAFIA

1	01/12/2017	EMISSIONE PER PERMESSI	L.FALCETELLI	G.BERTERA	H.D. AIUDI
0	11/08/2017	EMISSIONE PER COMMENTI	L.FALCETELLI	G.BERTERA	H.D. AIUDI
INDICE	DATA	REVISIONI	ELABORATO	VERIFICATO	APPROVATO
SNAM RETE GAS			PROGETTISTA techfem Rif.TFM: 011-PJM5-005-90-DT-D-5222		
Dism. (45870) Met. Mestre - Trieste tratto Silea - Gonars DN 400 (16"), MOP 64 bar			Dis. 90-DT-D-5222 Fg. 1 di 23		
Impatto opera ultimata			Comm. NR/17157 Sostituisce il Sostituito dal		
INDICE	0	1			
Scala	1:10000				

Dism. (45870) Met. Mestre Trieste tratto Silea-Gonars DN 400 (16"), MOP 64 bar

Impatto opera ultimata

1	01/12/2017	EMISSIONE PER PERMESSI	L.FALCETELLI	G.BERTERA	H.D.AIUDI	Foglio 2 di 23 Scala 1:10000
0	11/08/2017	EMISSIONE PER COMMENTI	L.FALCETELLI	G.BERTERA	H.D.AIUDI	
INDICE	DATA	REVISIONI	ELABORATO	VERIFICATO	APPROVATO	
			PROGETTISTA 			Dis. 90-DT-D-5222
			Rif. TFM: 011-PJM5-005-90-DT-D-5222			Comm. NR/17157

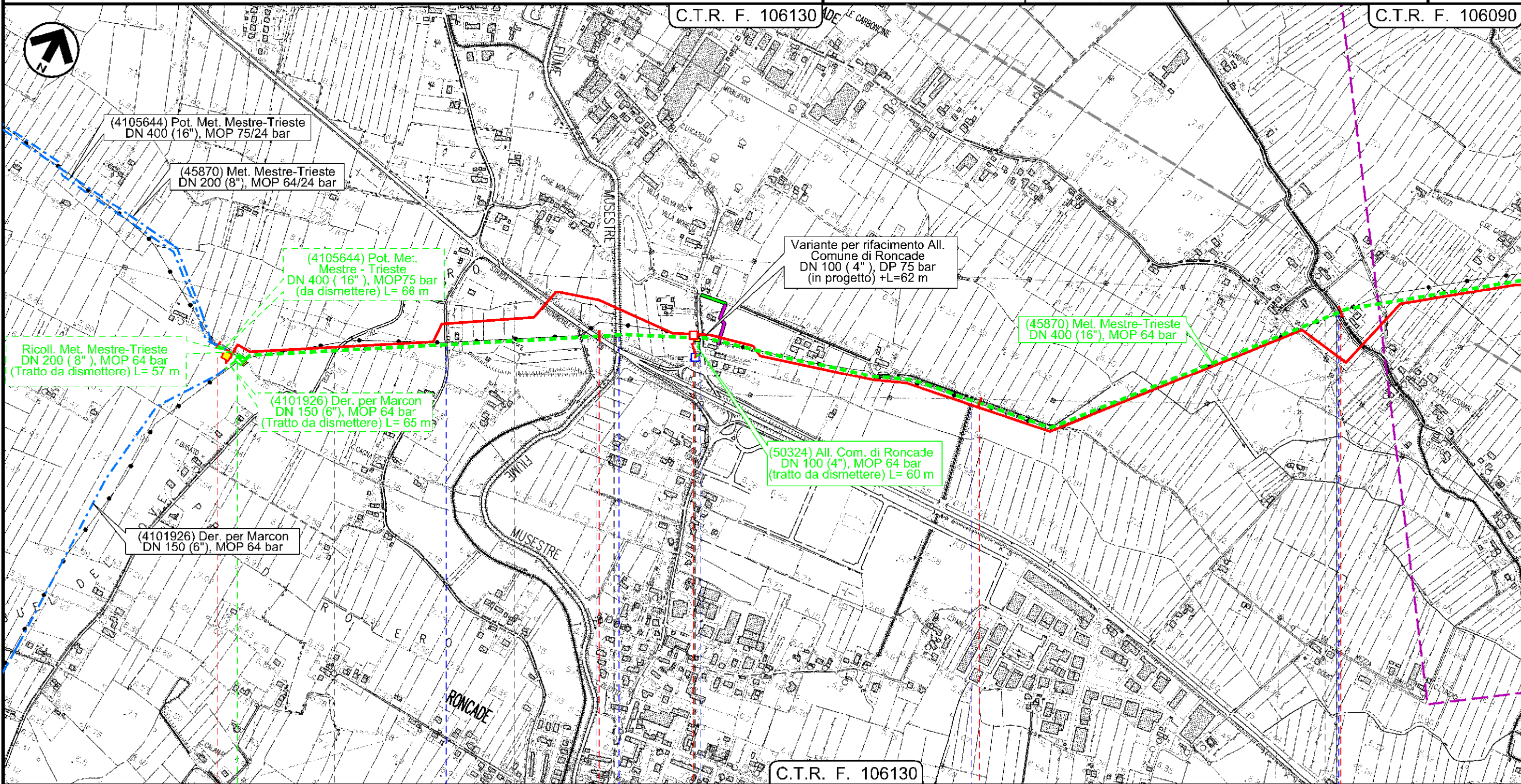

0	1	2	3
SILEA	RONCADE	SILEA	RONCADE
TREVISO		TREVISO	
Via Buel del Lovo		Via Montiron S. R. n 89 F. Musestre S. P. n 116 Scola Fusanna Via Carboncine Scola delle Carboncine	
Rif. Dis.10-DT-D-5222		Rif. Dis.10-DT-D-5222	

Il presente disegno e' di proprieta' aziendale - La Societa' tutela i propri diritti a termine di legge.

Dism. (45870) Met. Mestre Trieste tratto Silea-Gonars
DN 400 (16"), MOP 64 bar

Impatto opera ultimata

1	01/12/2017	EMISSIONE PER PERMESSI	L.FALCETELLI	G.BERTERA	H.D.AIUDI
0	11/08/2017	EMISSIONE PER COMMENTI	L.FALCETELLI	G.BERTERA	H.D.AIUDI
INDICE	DATA	REVISIONI	ELABORATO	VERIFICATO	APPROVATO
			PROGETTISTA 		
			Dis.	90-DT-D-5222	
			Comm.	NR/17157	
			Rif. FFM: 011-PJM5-005-90-DT-D-5222		

Foglio
3
di 23
Scala
1:10000

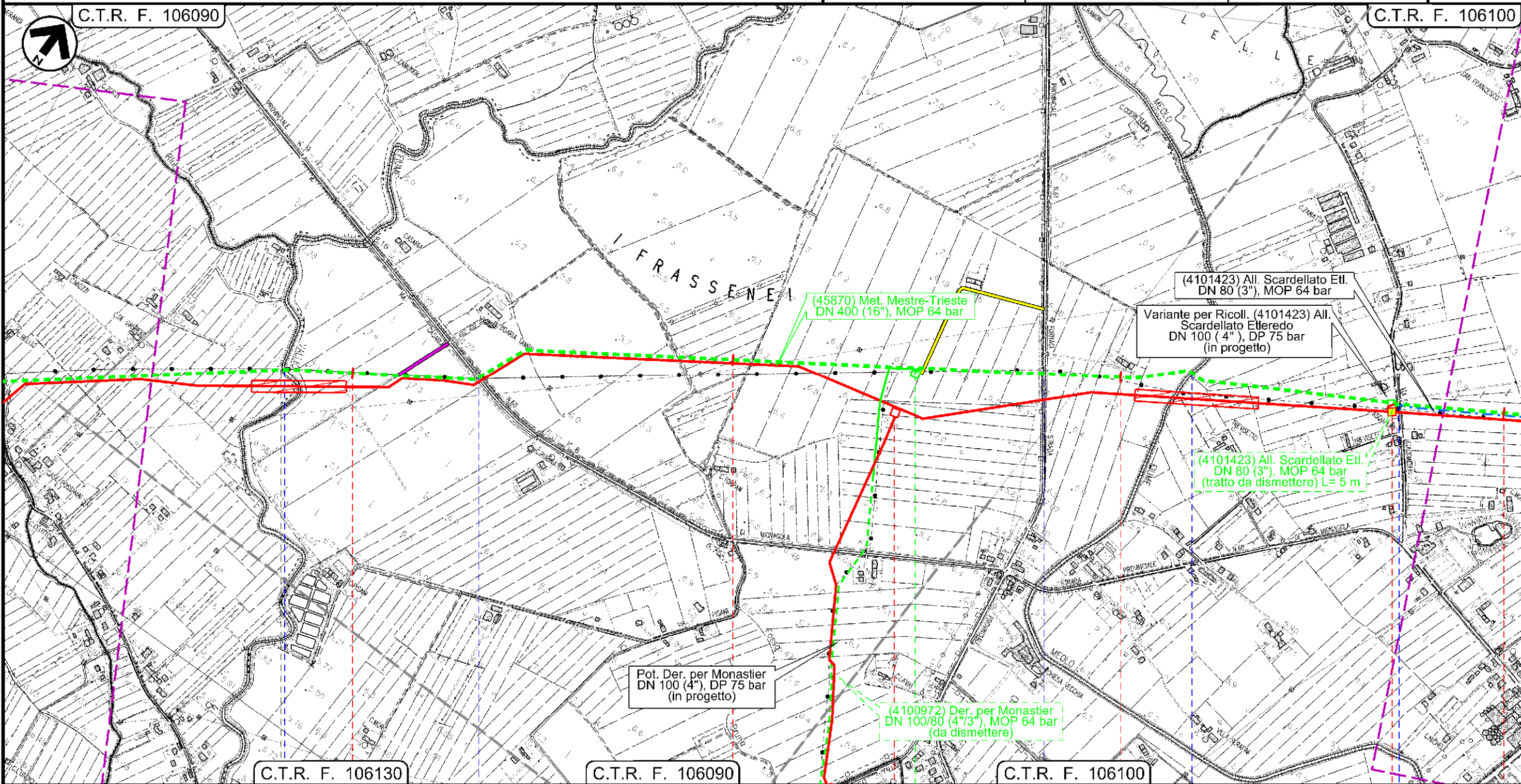

Il presente disegno e' di proprieta' aziendale - La Societa' tutelera' i propri diritti a termine di legge.

RONCADE		MONASTIER DI TREVISO		MONASTIER DI TREVISO	
TREVISO		TREVISO		TREVISO	
F. Vallio		S. P. n 60		S. P. n 61	
				F. Meolo	
				via Giacomelli	
Rif. Dis.10-DT-D-5222				Rif. Dis.10-DT-D-5222	

Dism. (45870) Met. Mestre Trieste tratto Silea-Gonars
DN 400 (16"), MOP 64 bar

Impatto opera ultimata

1	01/12/2017	EMISSIONE PER PERMESSI	L.FALCETELLI	G.BERTERA	H.D.AIUDI
0	11/08/2017	EMISSIONE PER COMMENTI	L.FALCETELLI	G.BERTERA	H.D.AIUDI
INDICE	DATA	REVISIONI	ELABORATO	VERIFICATO	APPROVATO
			PROGETTISTA 		
Dis. 90-DT-D-5222 Comm. NR/17157			Dis. 90-DT-D-5222 Comm. NR/17157		

Foglio
4
di 23
Scala
1:10000

C.T.R. F. 106100

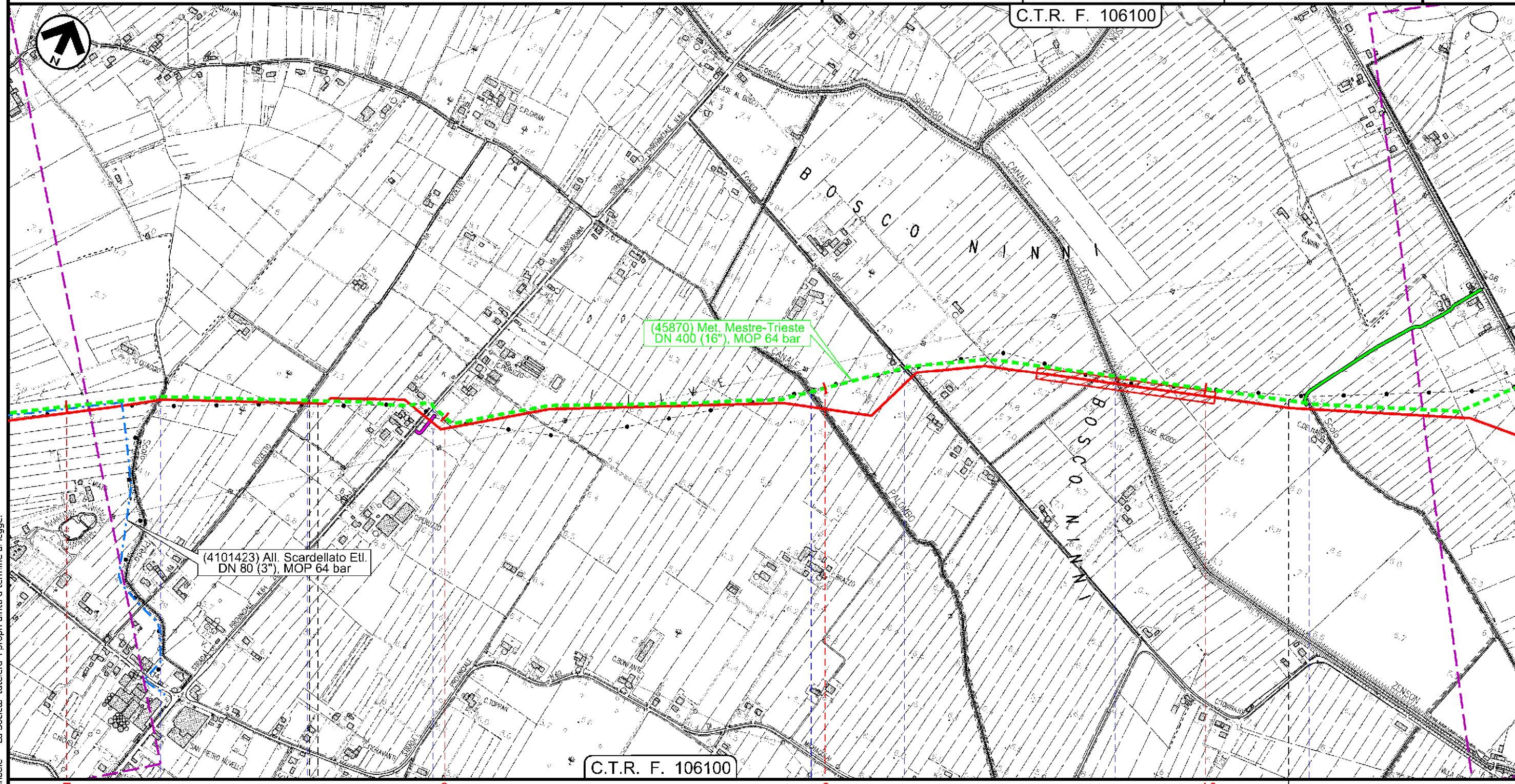

C.T.R. F. 106100

7 8 9 10

MONASTIER DI TREVISO TREVISO MONASTIER DI TREVISO TREVISO ZENSON DI PIAVE

Scolo Preda via Pozzetto S. P. n 64 C.le Palombo Via Bosco Fosso del Bosco C.le Zenson Scolo Fossolon

Rif. Dis.10-DT-D-5222

Rif. Dis.10-DT-D-5222

Il presente disegno e' di proprieta' aziendale - La Societa' tutelera' i propri diritti a termine di legge.

Dism. (45870) Met. Mestre Trieste tratto Silea-Gonars
DN 400 (16"), MOP 64 bar

Impatto opera ultimata

1	01/12/2017	EMISSIONE PER PERMESSI	L.FALCETELLI	G.BERTERA	H.D.AIUDI
0	11/08/2017	EMISSIONE PER COMMENTI	L.FALCETELLI	G.BERTERA	H.D.AIUDI
INDICE	DATA	REVISIONI	ELABORATO	VERIFICATO	APPROVATO
			PROGETTISTA 		
			Dis.	90-DT-D-5222	
			Comm.	NR/17157	
			Rif. TFM: 011-PJM5-005-90-DT-D-5222		

Foglio
5
di 23
Scala
1:10000

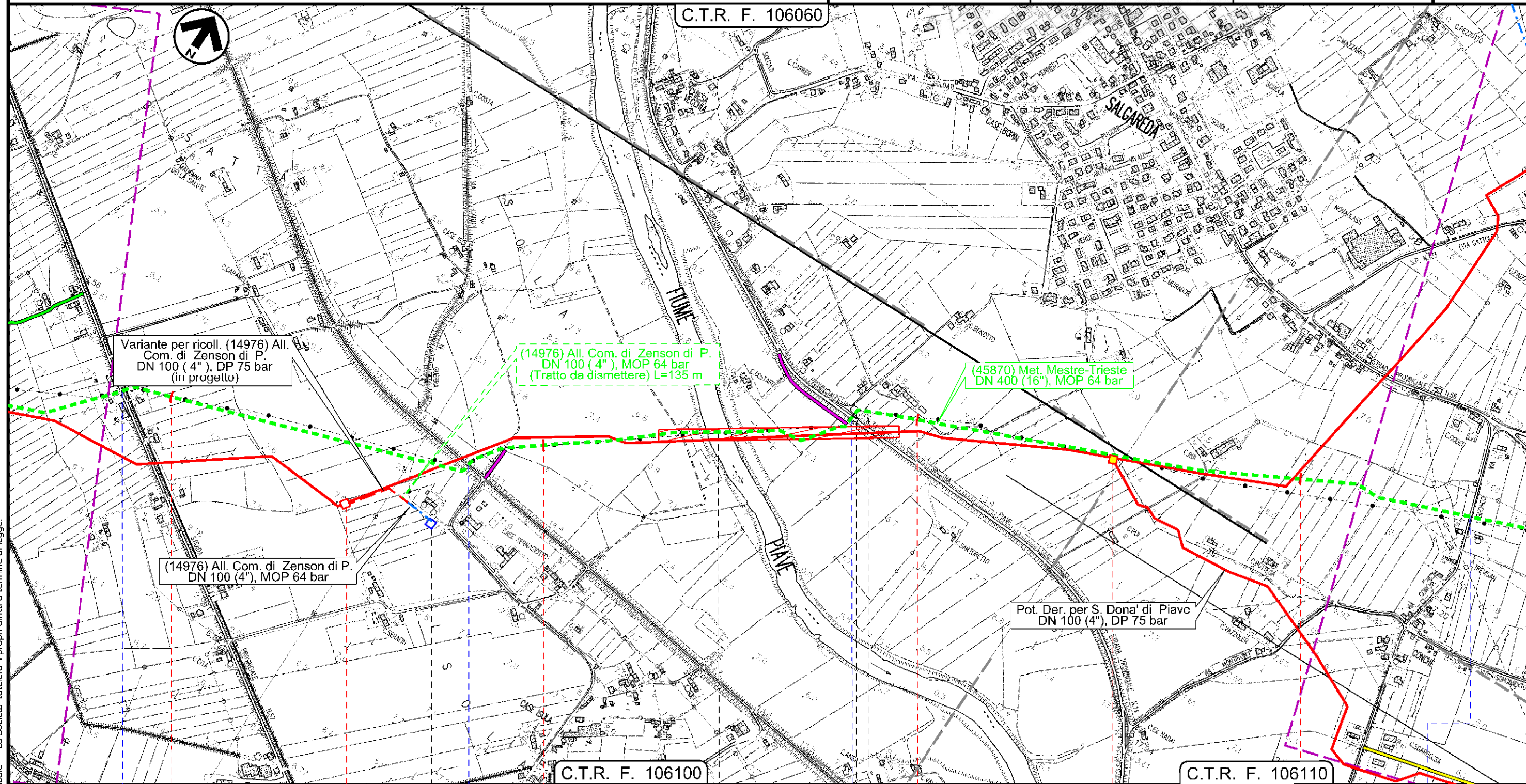

Il presente disegno e' di proprieta' aziendale - La Societa' tutela i propri diritti a termine di legge.

11	12	13	14
ZENSON DI PIAVE		SALGAREDA	
TREVISO		TREVISO	
S. P. n 57	Via dell'ansa	F. Piave	S. P. n 34
		Via Conche	
Rif. Dis.10-DT-D-5222			

Dism. (45870) Met. Mestre Trieste tratto Silea-Gonars
DN 400 (16"), MOP 64 bar

Impatto opera ultimata

1	01/12/2017	EMISSIONE PER PERMESSI	L.FALCETELLI	G.BERTERA	H.D.AIUDI	Foglio 6 di 23 Scala 1:10000
0	11/08/2017	EMISSIONE PER COMMENTI	L.FALCETELLI	G.BERTERA	H.D.AIUDI	
INDICE	DATA	REVISIONI	ELABORATO	VERIFICATO	APPROVATO	
			PROGETTISTA 			Dis. 90-DT-D-5222
			Rif. TFM: 011-PJM5-005-90-DT-D-5222			Comm. NR/17157

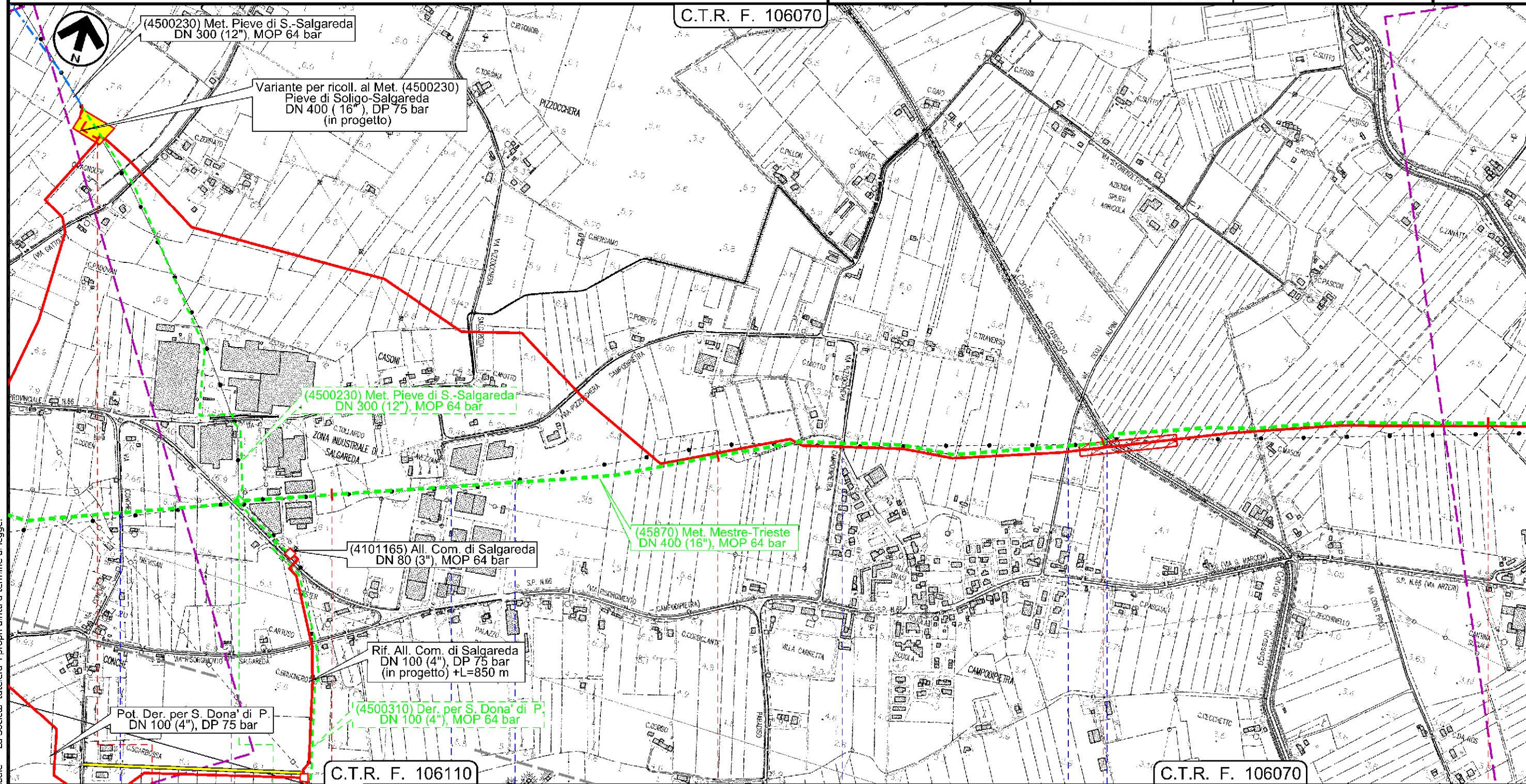

Il presente disegno e' di proprieta' aziendale - La Societa' tutelera' i propri diritti a termine di legge.

SALGAREDA		SALGAREDA	
TREVISO		TREVISO	
Via Conche	S. P. n 66	Via delle Industrie	Via dell'Artigianato
		Via Pizzocchera Campodolcieta	Via degli Alpini
			C.le Grassaga
Rif. Dis.10-DT-D-5222			

Dism. (45870) Met. Mestre Trieste tratto Silea-Gonars
 DN 400 (16"), MOP 64 bar

1	01/12/2017	EMISSIONE PER PERMESSI	L.FALCETELLI	G.BERTERA	H.D.AIUDI
0	11/08/2017	EMISSIONE PER COMMENTI	L.FALCETELLI	G.BERTERA	H.D.AIUDI
INDICE	DATA	REVISIONI	ELABORATO	VERIFICATO	APPROVATO
			PROGETTISTA Rif.TFM: 011-PJM5-005-90-DT-D-5222		
			Dis.	90-DT-D-5222	
			Comm.	NR/17157	

Foglio
7
 di 23
 Scala
 1:10000

Impatto opera ultimata

C.T.R. F. 106070

C.T.R. F. 106080

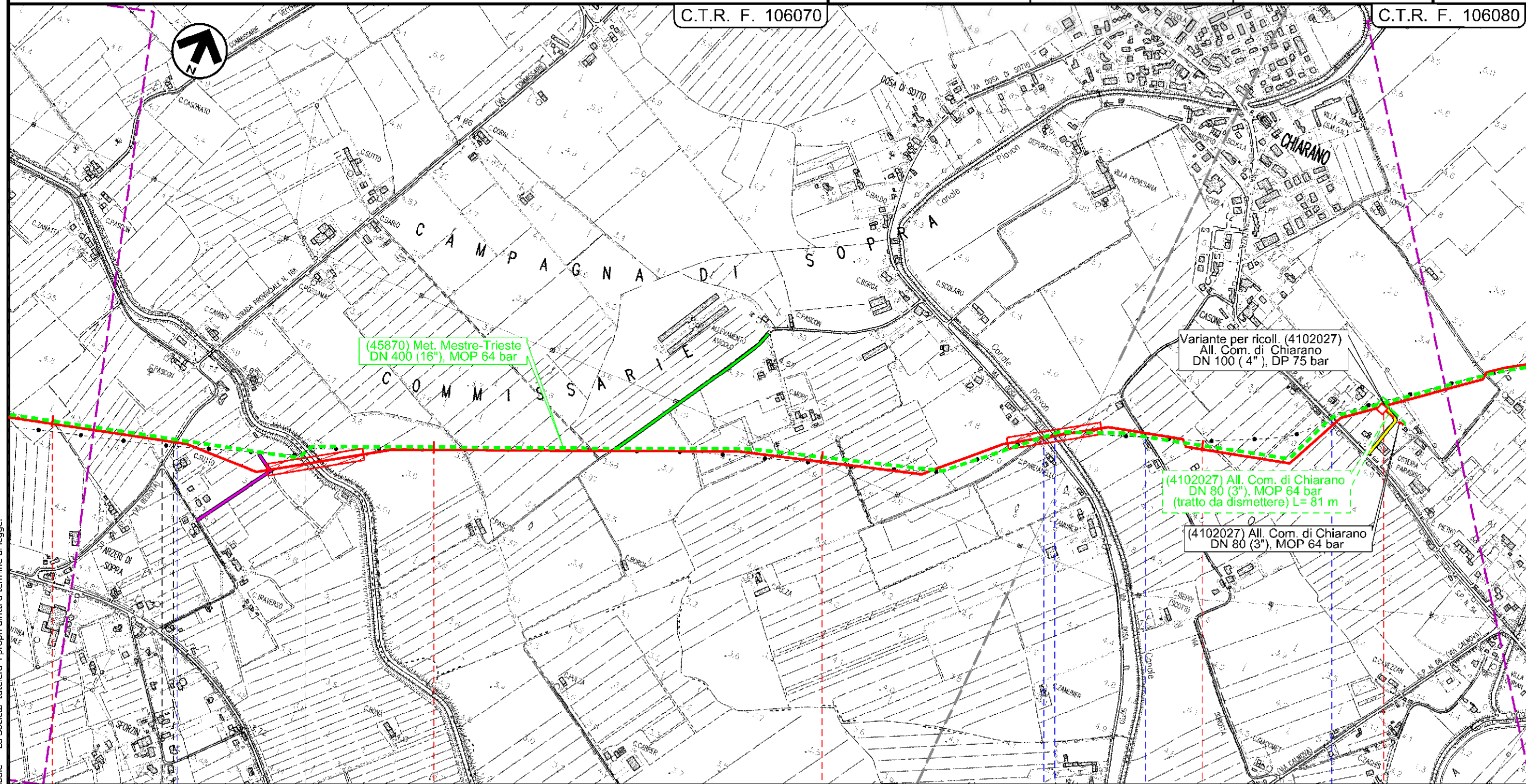

18 19 20 21

SALGAREDA CHIARANO
 TREVISO TREVISO

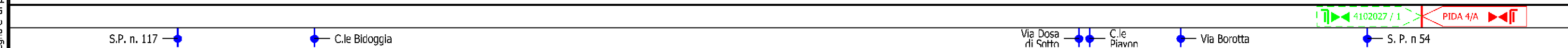

Rif. Dis.10-DT-D-5222

Il presente disegno e' di proprieta' aziendale - La Societa' tutela i propri diritti a termine di legge.

Dism. (45870) Met. Mestre Trieste tratto Silea-Gonars
DN 400 (16"), MOP 64 bar

Impatto opera ultimata

1	01/12/2017	EMISSIONE PER PERMESSI	L.FALCETELLI	G.BERTERA	H.D.AIUDI
0	11/08/2017	EMISSIONE PER COMMENTI	L.FALCETELLI	G.BERTERA	H.D.AIUDI
INDICE	DATA	REVISIONI	ELABORATO	VERIFICATO	APPROVATO
			PROGETTISTA 		
			Dis.	90-DT-D-5222	
			Comm.	NR/17157	

Foglio
8
di 23
Scala
1:10000

C.T.R. F. 106080

C.T.R. F. 106040

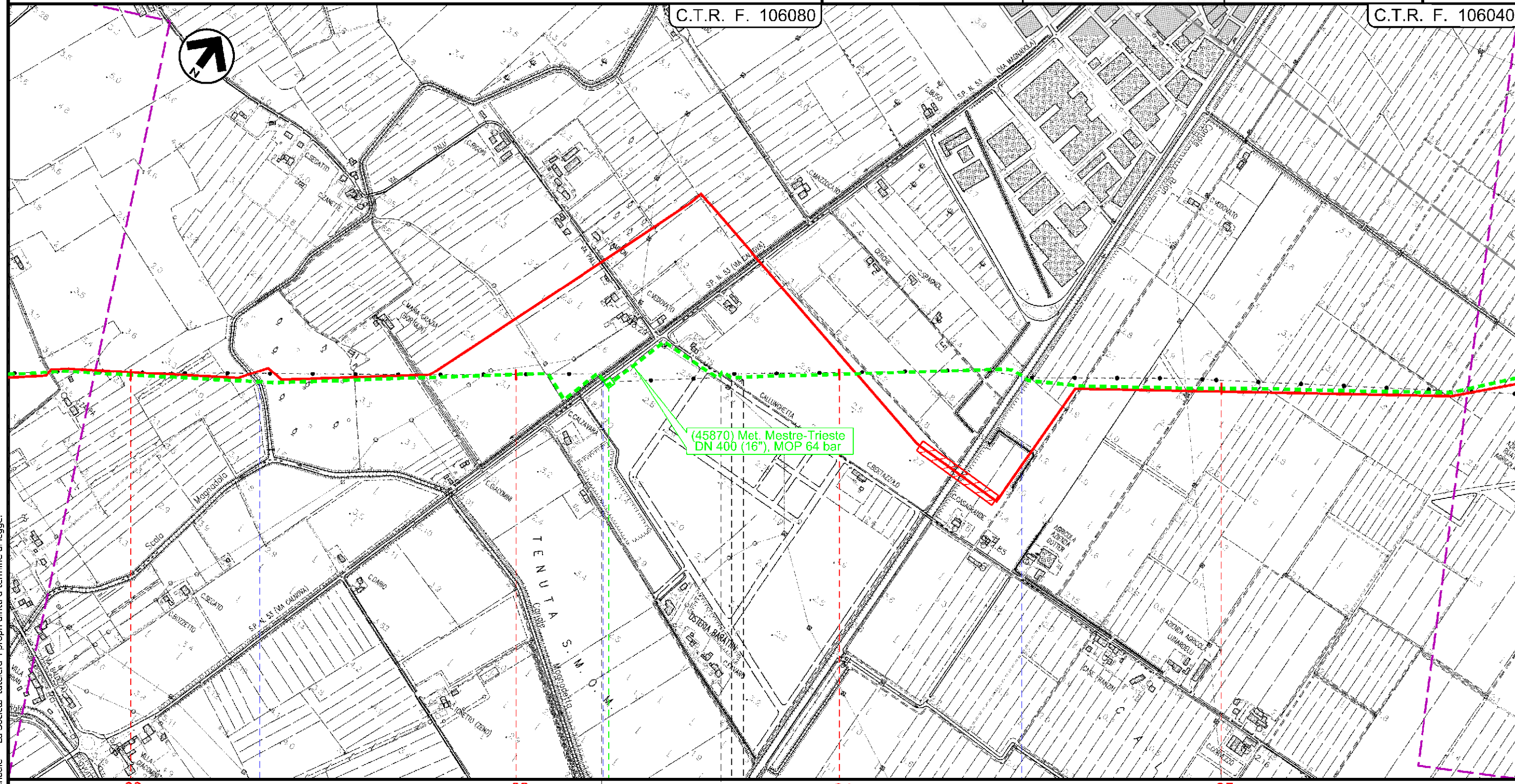

(45870) Met. Mestre-Trieste
DN 400 (16"), MOP 64 bar

22 23 24 25

CHIARANO
TREVISO

CESSALTO

MOTTA DI LIVENZA
TREVISO

45870 / 4

- Scolo Magnandola
- S. P. n 53
- Via Callunghetta
- C.le Brian

Rif. Dis. 10-DT-D-5222

Rif. Dis. 10-DT-D-5222

Rif. Dis. 10-DT-D-5222

Il presente disegno e' di proprieta' aziendale - La Societa' tutela i propri diritti a termine di legge.

Dism. (45870) Met. Mestre Trieste tratto Silea-Gonars
DN 400 (16"), MOP 64 bar

Impatto opera ultimata

1	01/12/2017	EMISSIONE PER PERMESSI	L.FALCETELLI	G.BERTERA	H.D.AIUDI
0	11/08/2017	EMISSIONE PER COMMENTI	L.FALCETELLI	G.BERTERA	H.D.AIUDI
INDICE	DATA	REVISIONI	ELABORATO	VERIFICATO	APPROVATO
			PROGETTISTA 		
			Dis.	90-DT-D-5222	
			Comm.	NR/17157	
			Rif. F.M: 011-PJM5-005-90-DT-D-5222		

Foglio
9
di 23
Scala
1:10000

C.T.R. F. 106040

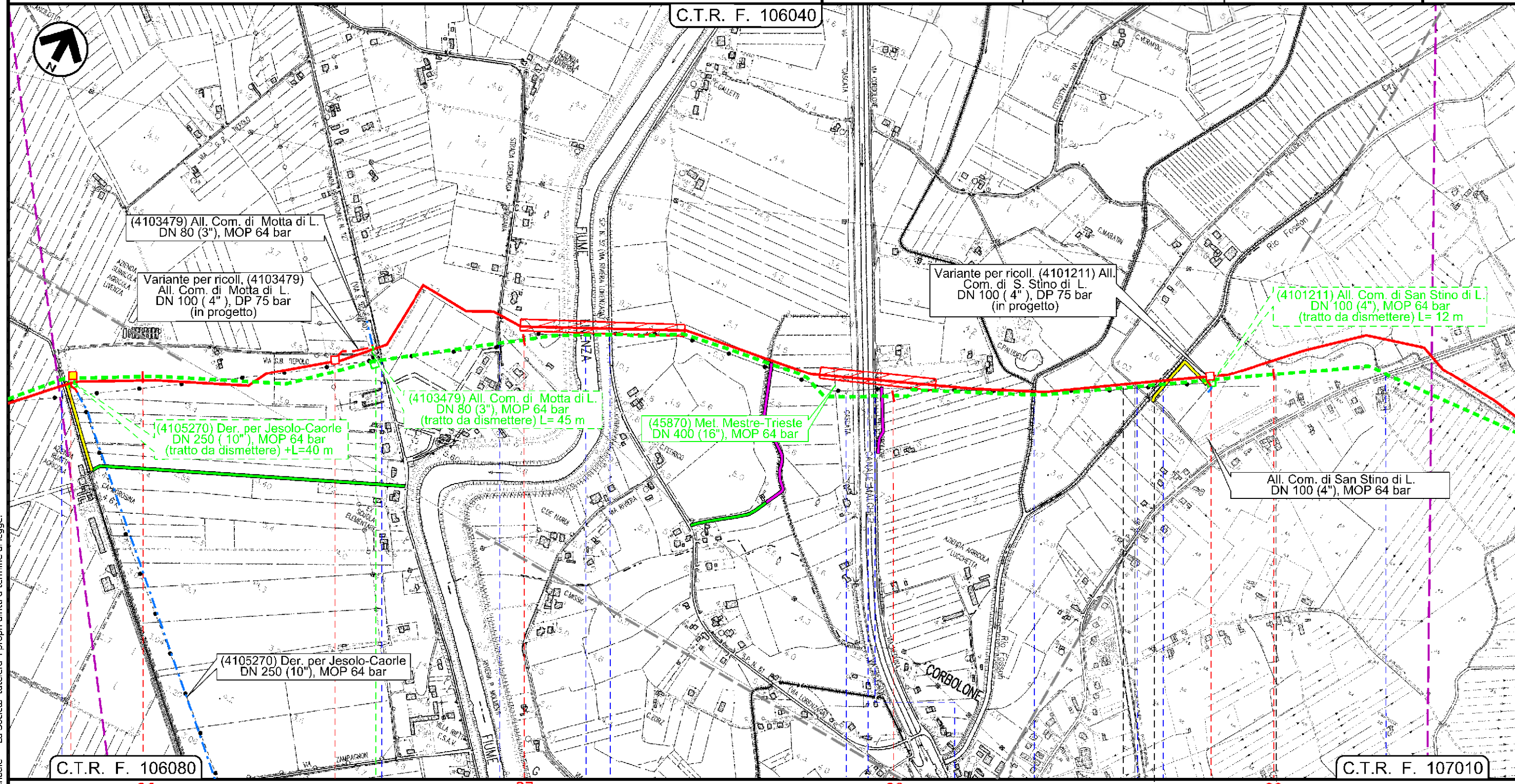

C.T.R. F. 106080

C.T.R. F. 107010

26

27

28

29

MOTTA DI LIVENZA
TREVISO

SAN STINO DI LIVENZA

ANNONE VENETO
VENEZIA

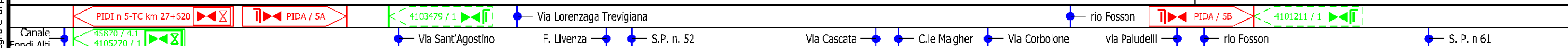

Rif. Dis.10-DT-D-5222

Rif. Dis.10-DT-D-5222

Il presente disegno è di proprietà aziendale - La Società tutela i propri diritti a termine di legge.

Dism. (45870) Met. Mestre Trieste tratto Silea-Gonars
DN 400 (16"), MOP 64 bar

Impatto opera ultimata

1	01/12/2017	EMISSIONE PER PERMESSI	L.FALCETELLI	G.BERTERA	H.D.AIUDI
0	11/08/2017	EMISSIONE PER COMMENTI	L.FALCETELLI	G.BERTERA	H.D.AIUDI
INDICE	DATA	REVISIONI	ELABORATO	VERIFICATO	APPROVATO
 SNAM RETE GAS			PROGETTISTA  techfem		
			Dis.	90-DT-D-5222	
			Comm.	NR/17157	
			Rif.TFM: 011-PJM5-005-90-DT-D-5222		

Foglio
10
di 23
Scala
1:10000

C.T.R. F. 107010

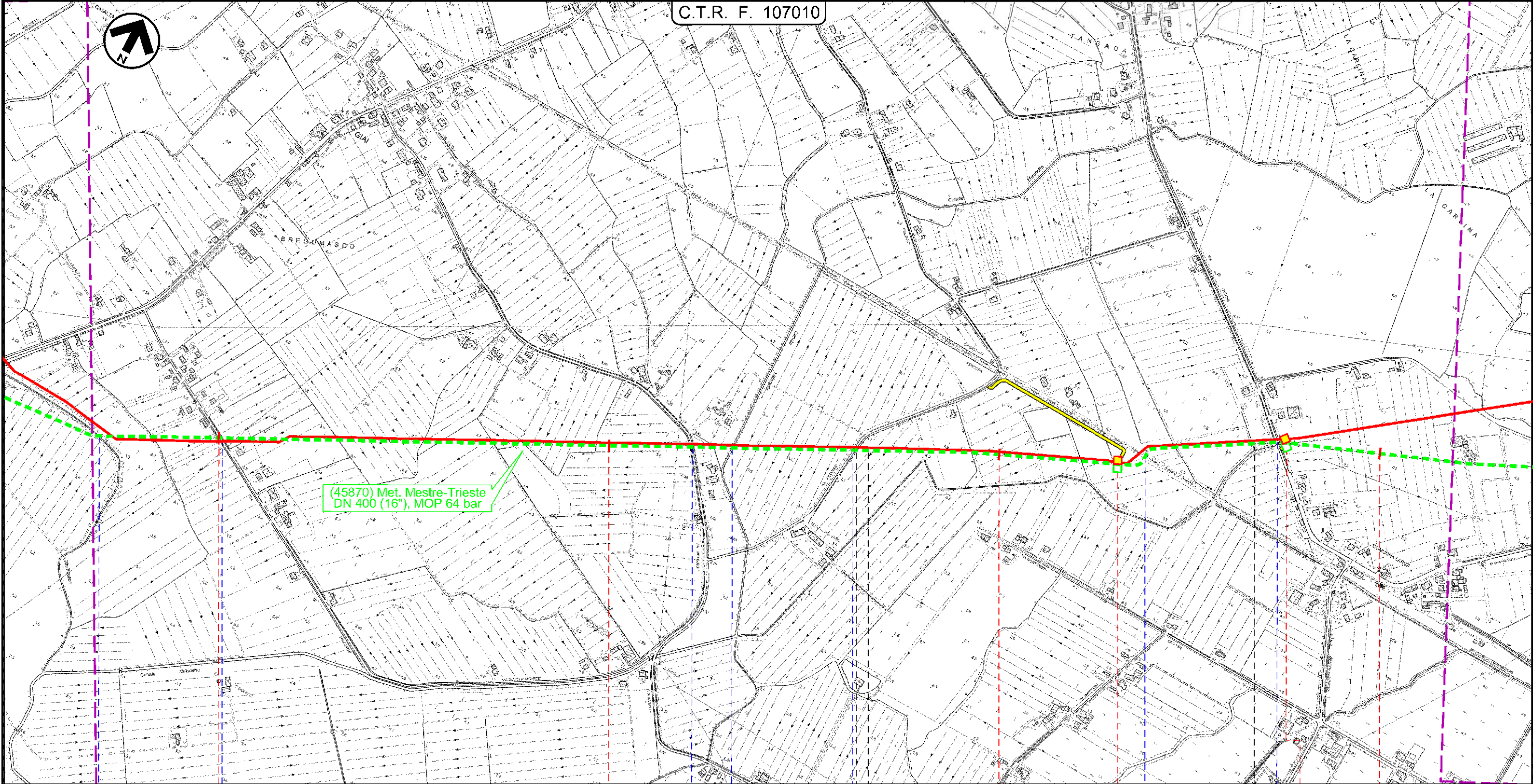

30 ANNONE VENETO VENEZIA 31 32 33 PRAMAGGIORE VENEZIA

Rio Fosson Via Gia di Pracurte Via Pracurte C.le Melonetto Via Polvaro Ferrovia in disarmo Tarvisio-Portogruaro via Carline

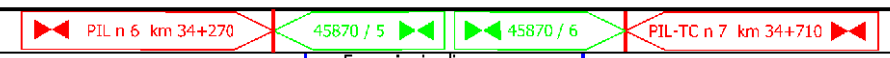

Il presente disegno e' di proprieta' aziendale - La Societa' tutela i propri diritti a termine di legge.

Dism. (45870) Met. Mestre Trieste tratto Silea-Gonars
DN 400 (16"), MOP 64 bar

Impatto opera ultimata

1	01/12/2017	EMISSIONE PER PERMESSI	L.FALCETELLI	G.BERTERA	H.D.AIUDI
0	11/08/2017	EMISSIONE PER COMMENTI	L.FALCETELLI	G.BERTERA	H.D.AIUDI
INDICE	DATA	REVISIONI	ELABORATO	VERIFICATO	APPROVATO
			PROGETTISTA 		
			Dis.	90-DT-D-5222	
			Comm.	NR/17157	
			Rif. TFM: 011-PJM5-005-90-DT-D-5222		

Foglio
11
di 23
Scala
1:10000

C.T.R. F. 107010

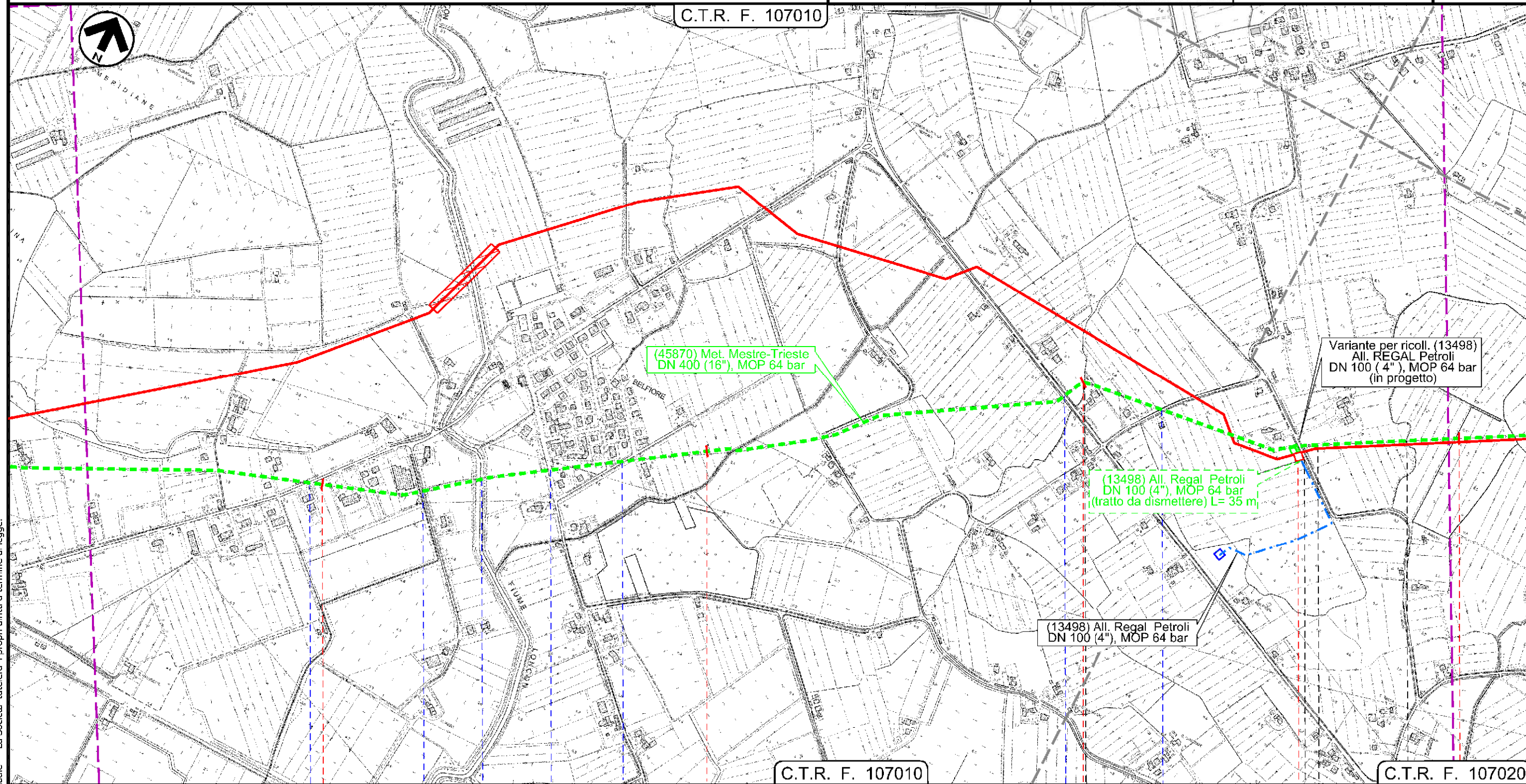

C.T.R. F. 107010

C.T.R. F. 107020

34	35	36	37
PRAMAGGIORE		PORTOGRUARO	PRAMAGGIORE
VENEZIA			

- S. P. n 60
- Via Belfiore
- F. Loncon
- Via Lison
- Via Pascoli
- S. R. n 53
- Via S. Biagio
- Via Comugne

Il presente disegno e' di proprieta' aziendale - La Societa' tutela i propri diritti a termine di legge.

Rif. Dis.10-DT-D-5222

Dism. (45870) Met. Mestre Trieste tratto Silea-Gonars
DN 400 (16"), MOP 64 bar

Impatto opera ultimata

1	01/12/2017	EMISSIONE PER PERMESSI	L.FALCETELLI	G.BERTERA	H.D.AIUDI
0	11/08/2017	EMISSIONE PER COMMENTI	L.FALCETELLI	G.BERTERA	H.D.AIUDI
INDICE	DATA	REVISIONI	ELABORATO	VERIFICATO	APPROVATO
			PROGETTISTA 		
			Dis.	90-DT-D-5222	
			Comm.	NR/17157	
			Rif. TFM: 011-PJM5-005-90-DT-D-5222		

Foglio
12
di 23
Scala
1:10000

C.T.R. F. 086140

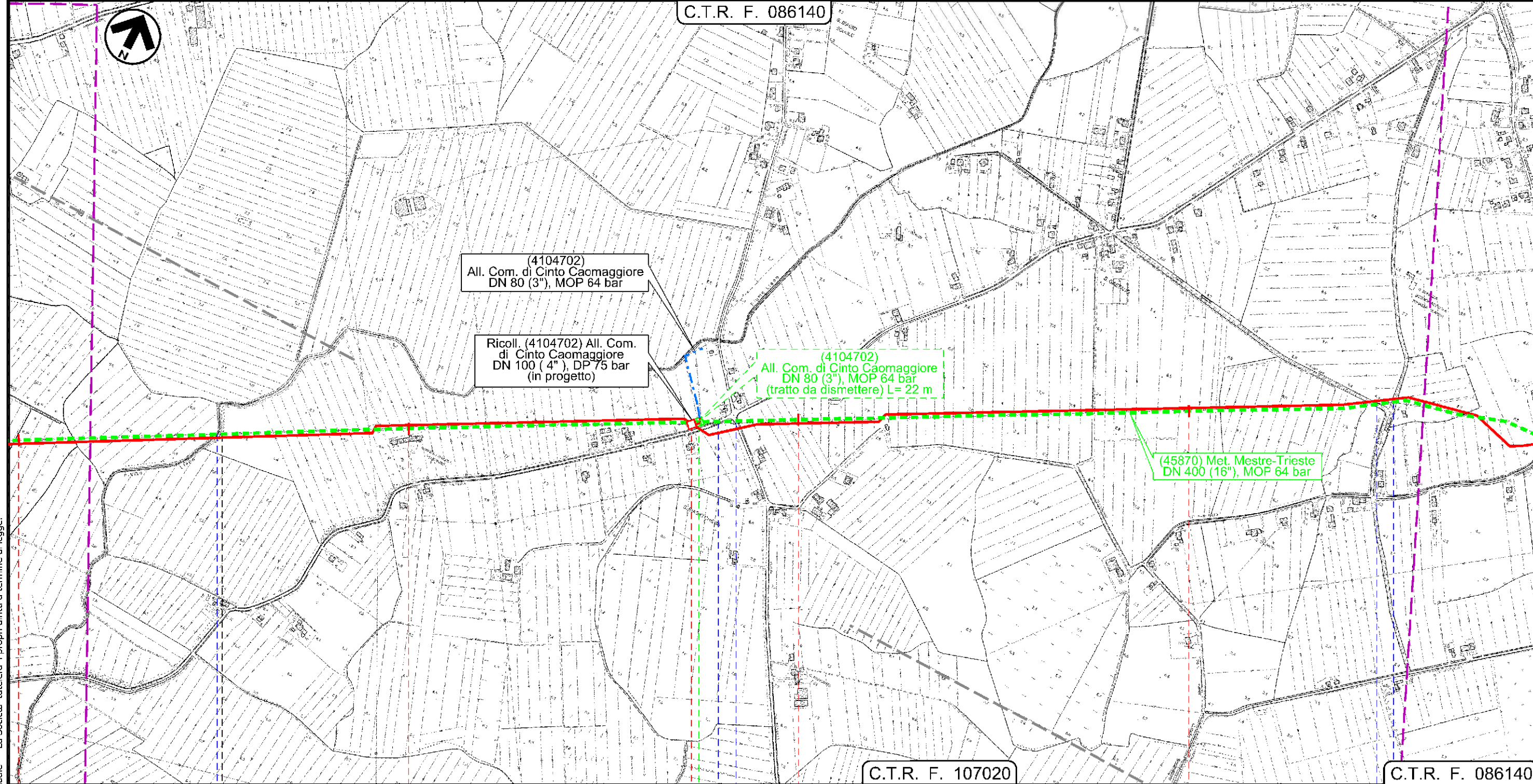

C.T.R. F. 107020

C.T.R. F. 086140

Il presente disegno e' di proprieta' aziendale - La Societa' tutela i propri diritti a termine di legge.

37	38	39	40
PORTOGRUARO	CINTO CAOMAGGIORE	CINTO CAOMAGGIORE	VENEZIA
VENEZIA		VENEZIA	
F. Lison		PIDA 7/B	
Via Venezia		Via Bandida	
		Via S. Gaetano	
		Via Bravin	
Rif. Dis.10-DT-D-5222			

Dism. (45870) Met. Mestre Trieste tratto Silea-Gonars
DN 400 (16"), MOP 64 bar

Impatto opera ultimata

1	01/12/2017	EMISSIONE PER PERMESSI	L.FALCETELLI	G.BERTERA	H.D.AIUDI
0	11/08/2017	EMISSIONE PER COMMENTI	L.FALCETELLI	G.BERTERA	H.D.AIUDI
INDICE	DATA	REVISIONI	ELABORATO	VERIFICATO	APPROVATO
			PROGETTISTA 		
			Dis.	90-DT-D-5222	
			Comm.	NR/17157	

Foglio
13
di 23
Scala
1:10000

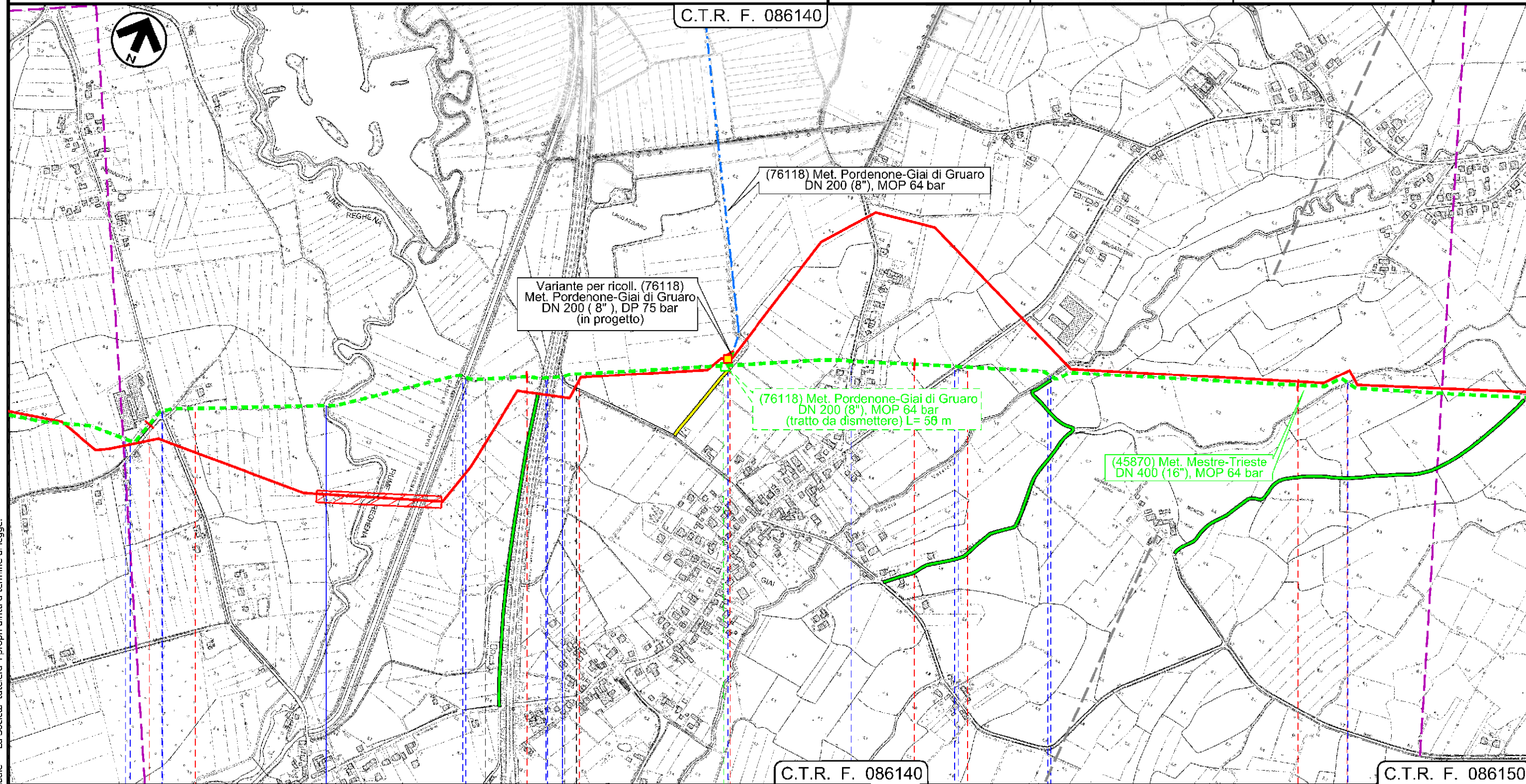

Il presente disegno e' di proprieta' aziendale - La Societa' tutela i propri diritti a termine di legge.

41	42	43	44						
CINTO CAOMAGGIORE	GRUARO	GRUARO	GRUARO						
VENEZIA		VENEZIA							
Via Banduzzo	S. R. n 251	F. Reghena	Autostrada 'A28'	Via G. Pascoli	Str. Com.	Via Abbazia	S. P. n 76	Roggia Versiola	Fossa la Cortina
Rif. Dis.10-DT-D-5222			Rif. Dis.10-DT-D-5222					Rif. Dis.10-DT-D-5222	

Dism. (45870) Met. Mestre Trieste tratto Silea-Gonars
DN 400 (16"), MOP 64 bar

Impatto opera ultimata

C.T.R. F. 086150

1	01/12/2017	EMISSIONE PER PERMESSI	L.FALCETELLI	G.BERTERA	H.D.AIUDI
0	11/08/2017	EMISSIONE PER COMMENTI	L.FALCETELLI	G.BERTERA	H.D.AIUDI
INDICE	DATA	REVISIONI	ELABORATO	VERIFICATO	APPROVATO
			PROGETTISTA 		
			Dis.	90-DT-D-5222	
			Comm.	NR/17157	
			Rif. FFM: 011-PJM5-005-90-DT-D-5222		

Foglio
14
di 23
Scala
1:10000

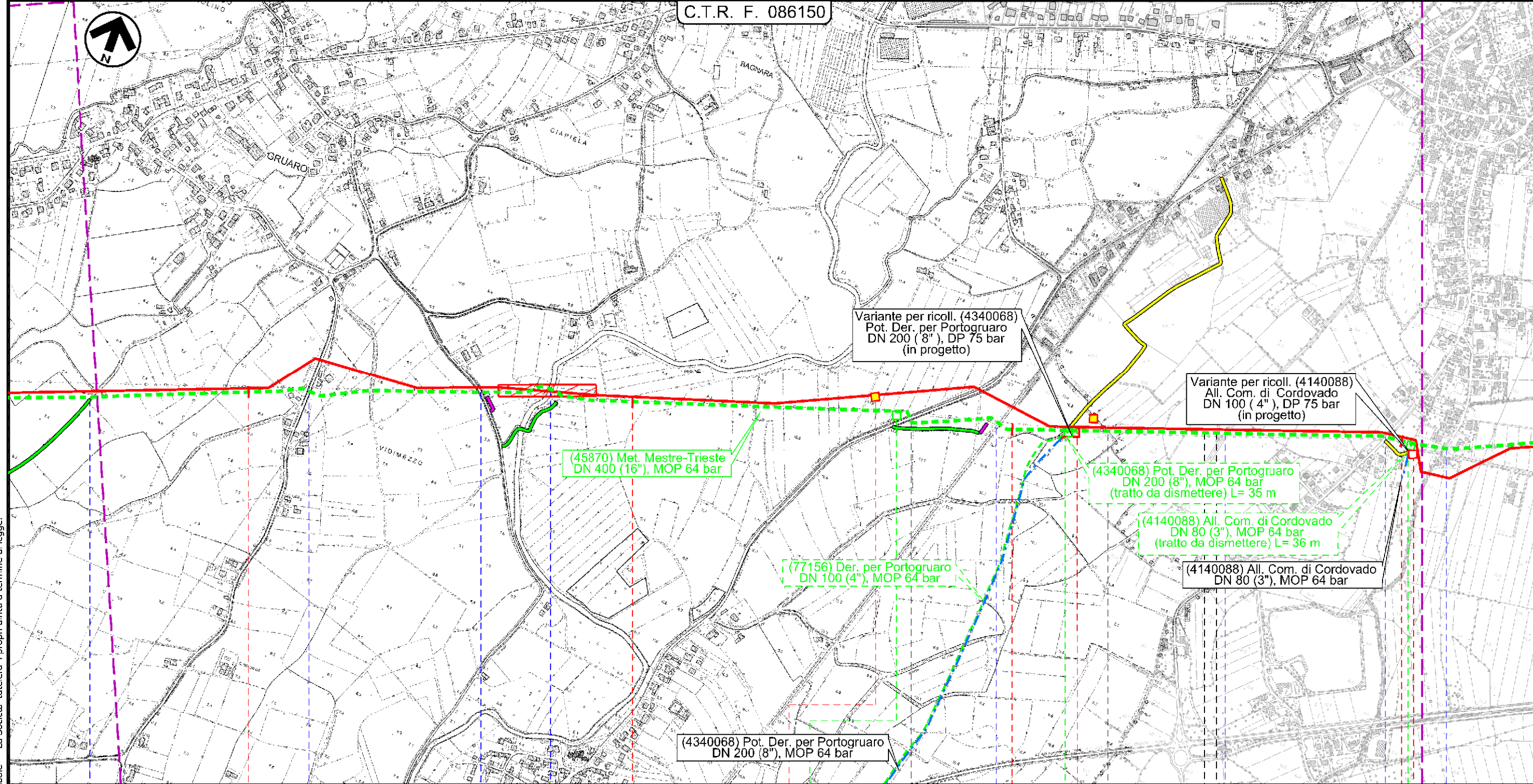

45 46 47 48

GRUARO GRUARO TEGLIO VENETO CORDOVADO

VENEZIA PORDENONE



Rif. Dis.10-DT-D-5222

Rif. Dis.10-DT-D-5222

Rif. Dis.10-DT-D-5222

Il presente disegno e' di proprieta' aziendale - La Societa' tutela i propri diritti a termine di legge.

Dism. (45870) Met. Mestre Trieste tratto Silea-Gonars
DN 400 (16"), MOP 64 bar

Impatto opera ultimata

1	01/12/2017	EMISSIONE PER PERMESSI	L.FALCETELLI	G.BERTERA	H.D.AIUDI
0	11/08/2017	EMISSIONE PER COMMENTI	L.FALCETELLI	G.BERTERA	H.D.AIUDI
INDICE	DATA	REVISIONI	ELABORATO	VERIFICATO	APPROVATO
 SNAM RETE GAS			PROGETTISTA  techfem Rif. TFM: 011-PJM5-005-90-DT-D-5222		
			Dis.	90-DT-D-5222	
			Comm.	NR/17157	

Foglio
15
di 23
Scala
1:10000

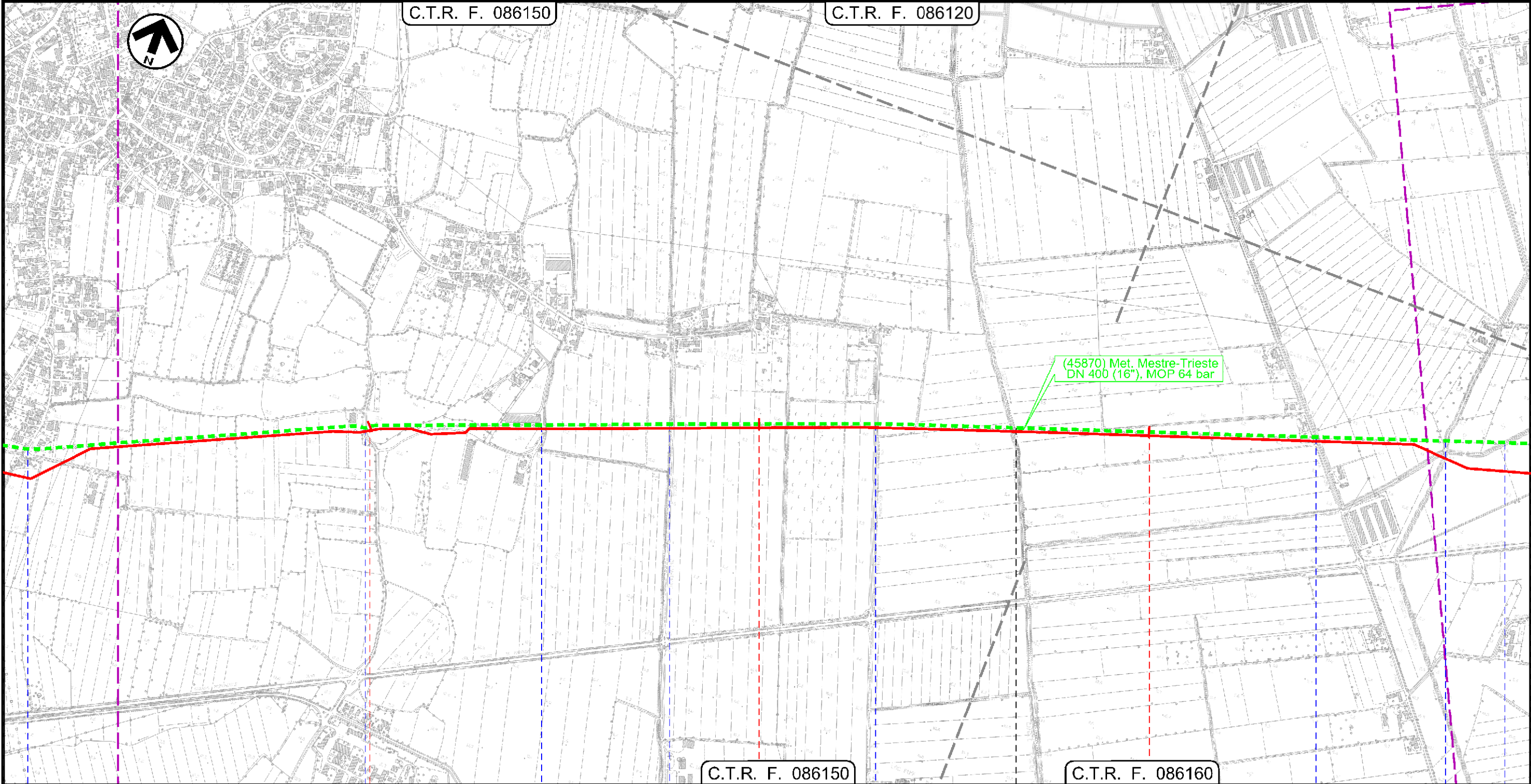

48	49	50	51
CORDOVADO PORDENONE		MORSANO AL TAGLIAMENTO PORDENONE	

- Via dei Comunali
- Via Villunghi
- Via Belvedere
- Roggia Belvedere
- via Belvedere Centro
- C.le Taglio Nuovo
- Via Pars
- Canale Palù
- Roggia Vidimana

Dism. (45870) Met. Mestre Trieste tratto Silea-Gonars
DN 400 (16"), MOP 64 bar

Impatto opera ultimata

1	01/12/2017	EMISSIONE PER PERMESSI	L.FALCETELLI	G.BERTERA	H.D.AIUDI
0	11/08/2017	EMISSIONE PER COMMENTI	L.FALCETELLI	G.BERTERA	H.D.AIUDI
INDICE	DATA	REVISIONI	ELABORATO	VERIFICATO	APPROVATO
			PROGETTISTA 		
			Dis.	90-DT-D-5222	
			Comm.	NR/17157	
			Rif. TFM: 011-PJM5-005-90-DT-D-5222		

Foglio
16
di 23
Scala
1:10000

C.T.R. F. 086120

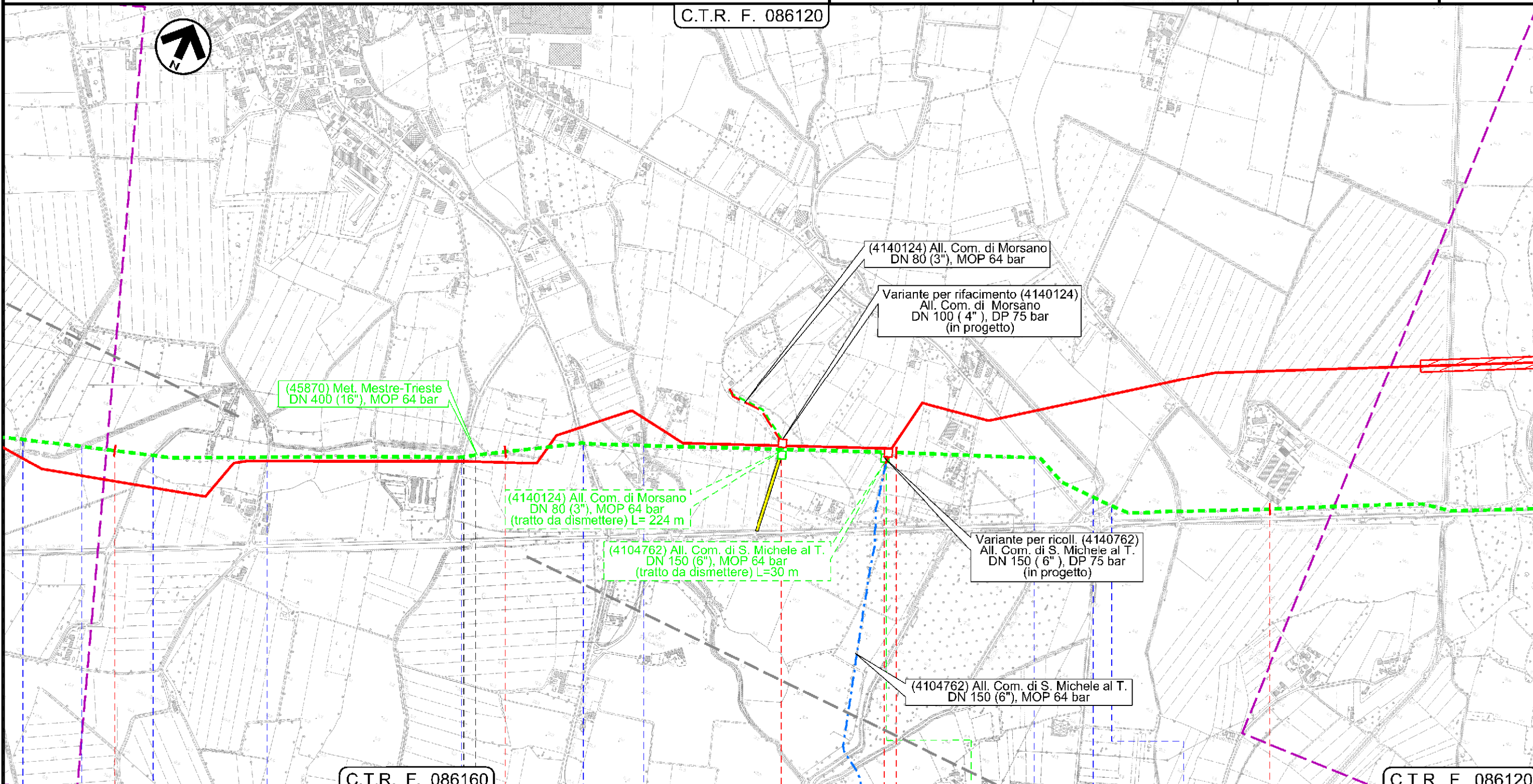

C.T.R. F. 086160

C.T.R. F. 086120

52 53 54 55

MORSANO AL TAGLIAMENTO

MORSANO AL TAGLIAMENTO

PORDENONE

PORDENONE

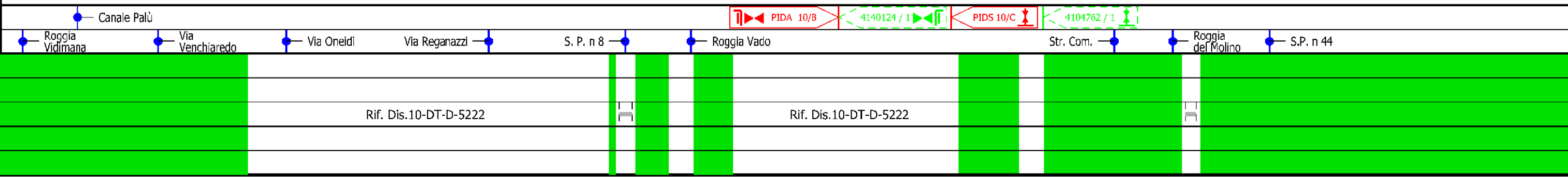

Il presente disegno e' di proprieta' aziendale - La Societa' tutela i propri diritti a termine di legge.

Dism. (45870) Met. Mestre Trieste tratto Silea-Gonars
DN 400 (16"), MOP 64 bar

Impatto opera ultimata

1	01/12/2017	EMISSIONE PER PERMESSI	L.FALCETELLI	G.BERTERA	H.D.AIUDI
0	11/08/2017	EMISSIONE PER COMMENTI	L.FALCETELLI	G.BERTERA	H.D.AIUDI
INDICE	DATA	REVISIONI	ELABORATO	VERIFICATO	APPROVATO
			PROGETTISTA 		
			Dis.	90-DT-D-5222	
			Comm.	NR/17157	

Foglio
17
di 23
Scala
1:10000

C.T.R. F. 086120

C.T.R. F. 087090

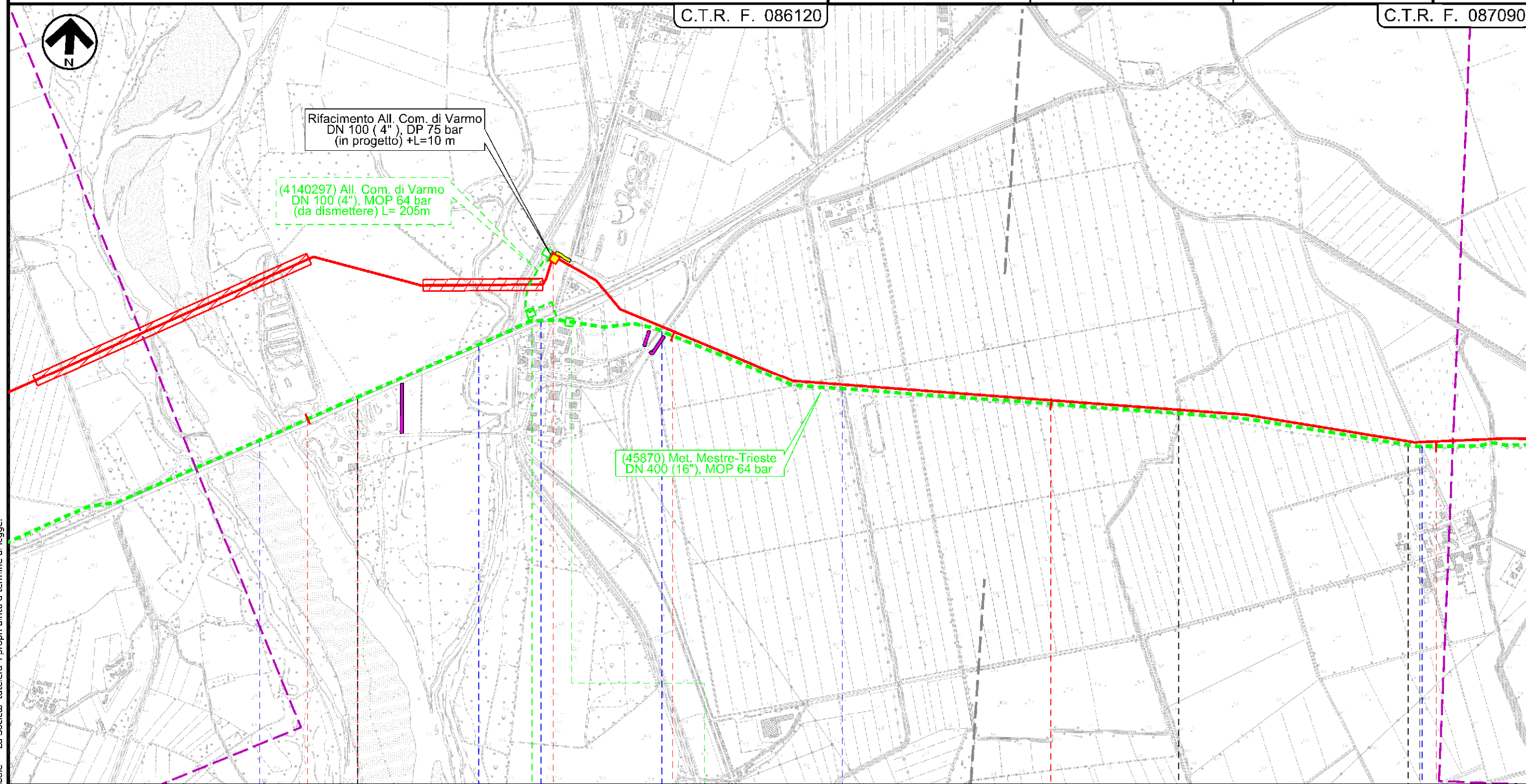

Il presente disegno e' di proprieta' aziendale - La Societa' tutela i propri diritti a termine di legge.

56	57	58	59
MORSANO AL TAGLIAMENTO PORDENONE	VARMO UDINE		RIVIGNANO-TEOR UDINE

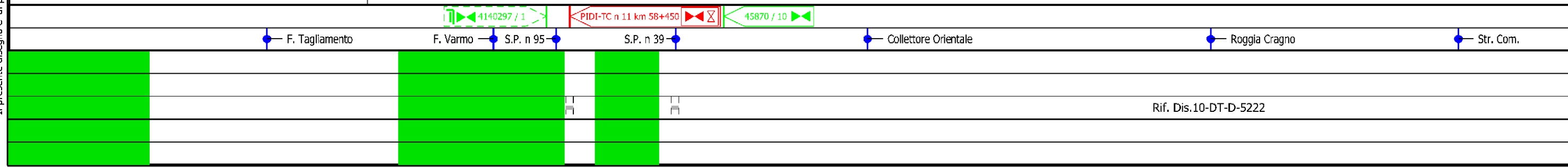

Dism. (45870) Met. Mestre Trieste tratto Silea-Gonars
DN 400 (16"), MOP 64 bar

Impatto opera ultimata

1	01/12/2017	EMISSIONE PER PERMESSI	L.FALCETELLI	G.BERTERA	H.D.AIUDI
0	11/08/2017	EMISSIONE PER COMMENTI	L.FALCETELLI	G.BERTERA	H.D.AIUDI
INDICE	DATA	REVISIONI	ELABORATO	VERIFICATO	APPROVATO
			PROGETTISTA 		
			Dis.	90-DT-D-5222	
			Comm.	NR/17157	

Foglio
18
di 23
Scala
1:10000

C.T.R. F. 087090

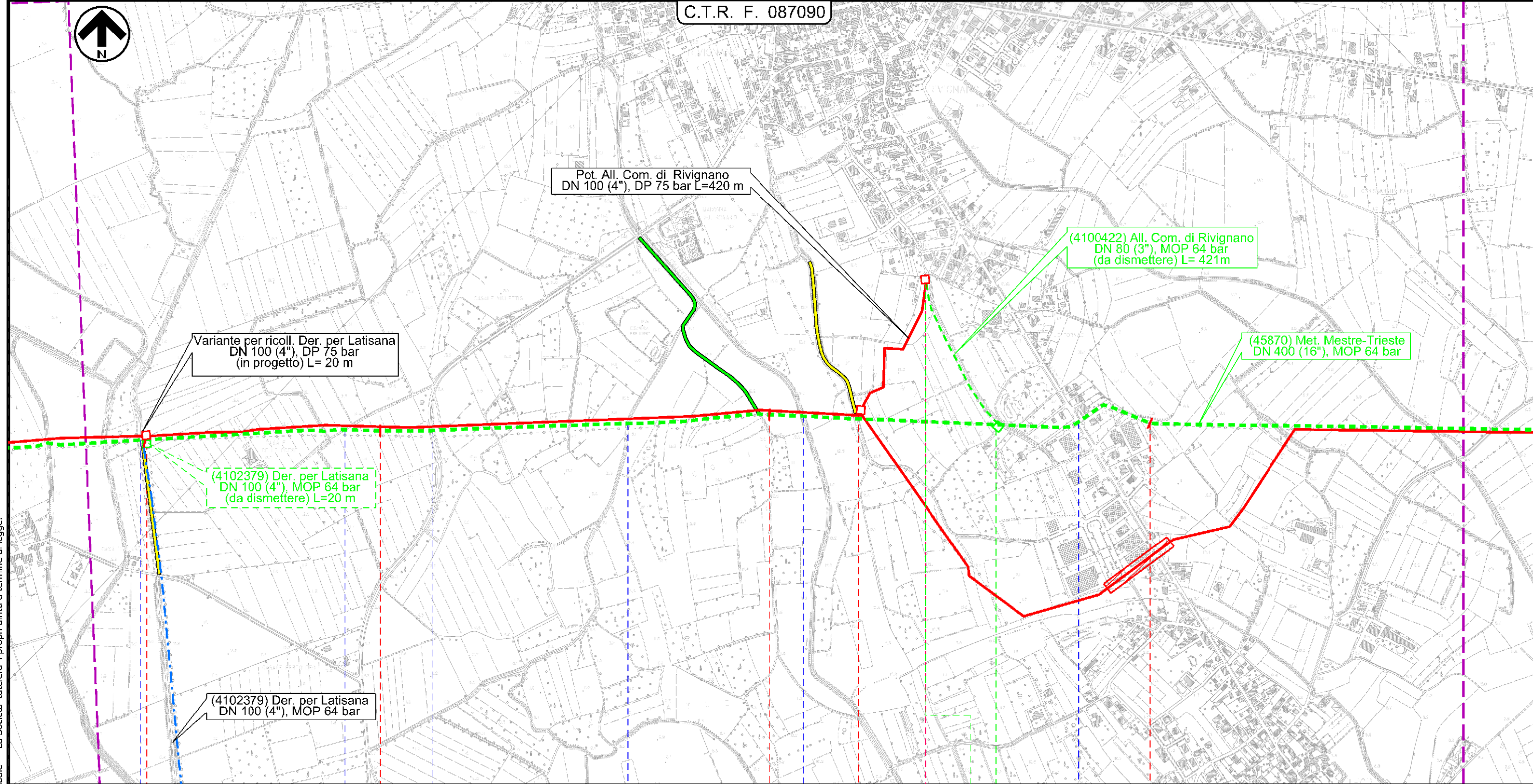

Il presente disegno e' di proprieta' aziendale - La Societa' tutela i propri diritti a termine di legge.

60		61		62	
RIVIGNANO-TEOR		RIVIGNANO-TEOR		RIVIGNANO-TEOR	
UDINE		UDINE		UDINE	
Roggia Barbariga	Str. Com.	S.P. n. 7	Str. Com.	Collettore Orientale	S. P. n 7
Rif. Dis.10-DT-D-5222				Rif. Dis.10-DT-D-5222	

Dism. (45870) Met. Mestre Trieste tratto Silea-Gonars
DN 400 (16"), MOP 64 bar

Impatto opera ultimata

1	01/12/2017	EMISSIONE PER PERMESSI	L.FALCETELLI	G.BERTERA	H.D.AIUDI
0	11/08/2017	EMISSIONE PER COMMENTI	L.FALCETELLI	G.BERTERA	H.D.AIUDI
INDICE	DATA	REVISIONI	ELABORATO	VERIFICATO	APPROVATO
			PROGETTISTA 		
			Dis.	90-DT-D-5222	
			Comm.	NR/17157	
			Rif. TFM: 011-PJM5-005-90-DT-D-5222		

Foglio
19
di 23
Scala
1:10000

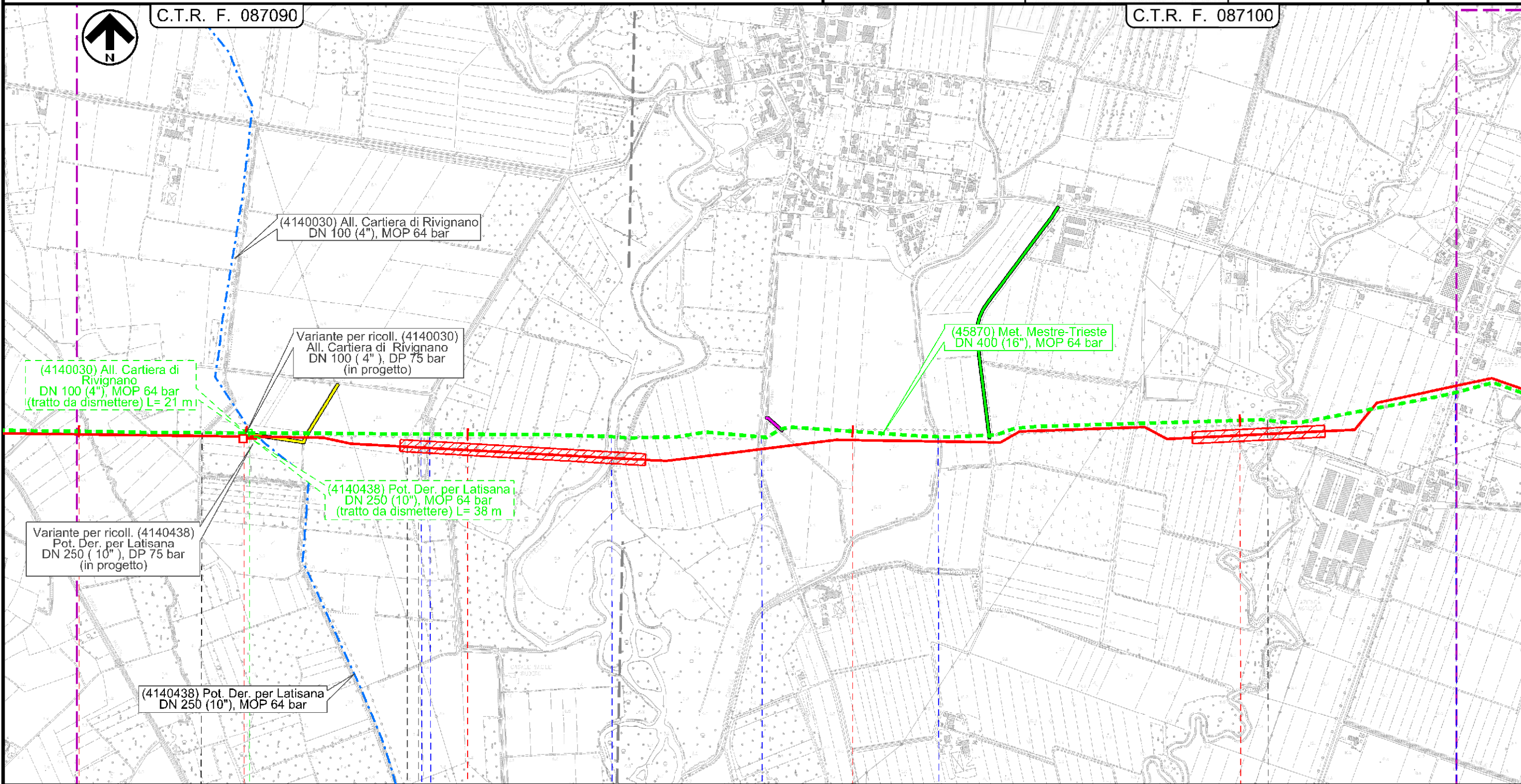

Il presente disegno e' di proprieta' aziendale - La Societa' tutela i propri diritti a termine di legge.

63	64	65	66
RIVIGNANO-TEOR	RIVIGNANO-TEOR	UDINE	POCENIA
UDINE		UDINE	
Via Arlis	Roggia	F. Stella	Via Pocenia
			C.le Milana
			F. Torsa
			S. P. n 43
Rif. Dis.10-DT-D-5222		Rif. Dis.10-DT-D-5222	

Dism. (45870) Met. Mestre Trieste tratto Silea-Gonars
DN 400 (16"), MOP 64 bar

Impatto opera ultimata

C.T.R. F. 087100

1	01/12/2017	EMISSIONE PER PERMESSI	L.FALCETELLI	G.BERTERA	H.D.AIUDI
0	11/08/2017	EMISSIONE PER COMMENTI	L.FALCETELLI	G.BERTERA	H.D.AIUDI
INDICE	DATA	REVISIONI	ELABORATO	VERIFICATO	APPROVATO
			PROGETTISTA 		
			Dis.	90-DT-D-5222	
			Comm.	NR/17157	
			Rif. TFM: 011-PJM5-005-90-DT-D-5222		

Foglio
20
di 23
Scala
1:10000

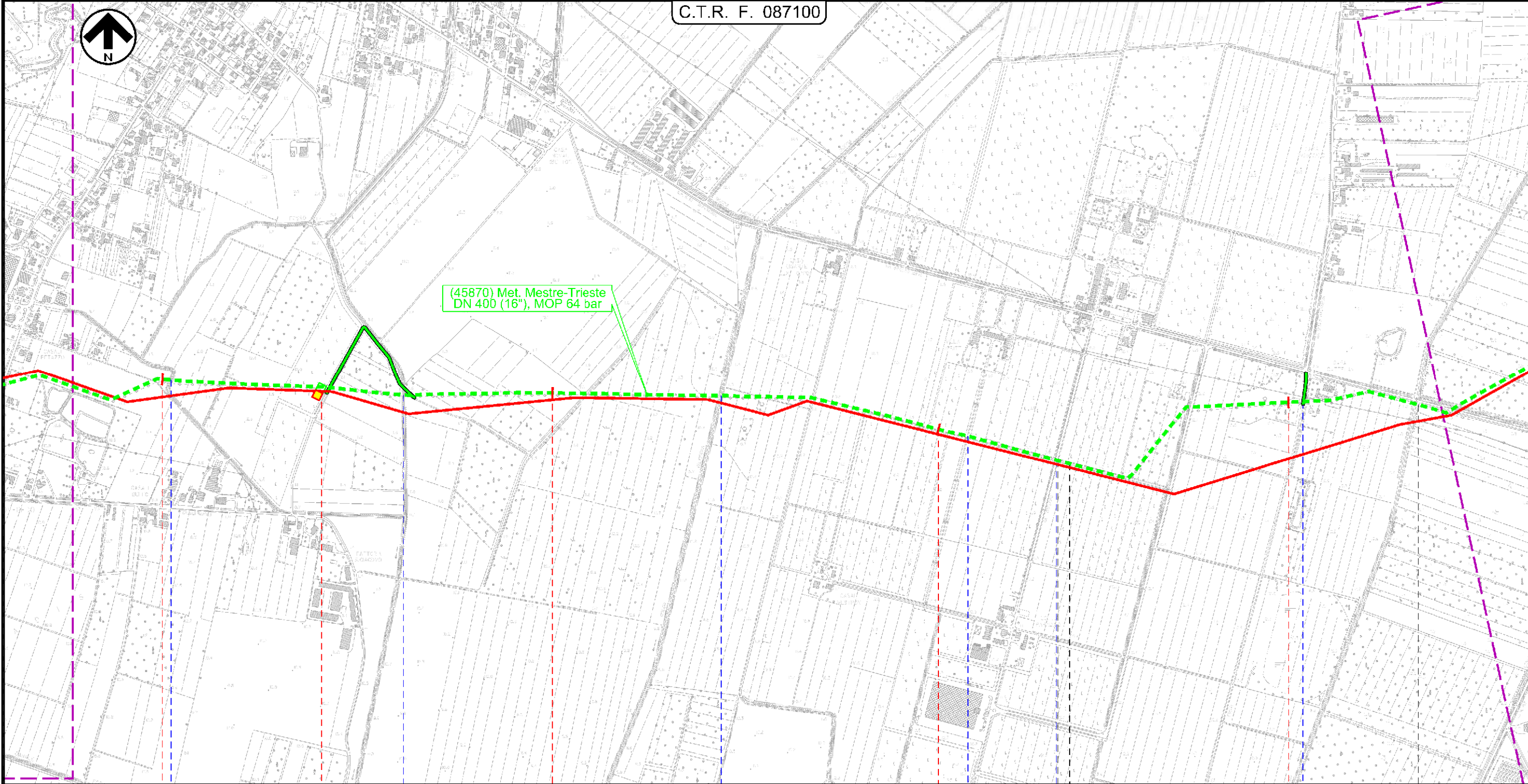

67

68

69

70

POCENIA
UDINE

CASTIONS
DI STRADA
UDINE



Fosso Maistravecchia

Fosso Maestro

Roggia Vellcogna

Villa Caratti
De Giudici

Str. Com.

Str. Com.

S.P. n. 87

Roggia Revonchio

Rif. Dis.10-DT-D-5222

Rif. Dis.10-DT-D-5222

Rif. Dis.10-DT-D-5222

Rif. Dis.10-DT-D-5222

Il presente disegno e' di proprieta' aziendale - La Societa' tutela i propri diritti a termine di legge.

Dism. (45870) Met. Mestre Trieste tratto Silea-Gonars
DN 400 (16"), MOP 64 bar

Impatto opera ultimata

1	01/12/2017	EMISSIONE PER PERMESSI	L.FALCETELLI	G.BERTERA	H.D.AIUDI
0	11/08/2017	EMISSIONE PER COMMENTI	L.FALCETELLI	G.BERTERA	H.D.AIUDI
INDICE	DATA	REVISIONI	ELABORATO	VERIFICATO	APPROVATO
			PROGETTISTA 		
			Dis.	90-DT-D-5222	
			Comm.	NR/17157	
			Rif. TFM: 011-PJM5-005-90-DT-D-5222		

Foglio
21
di 23
Scala
1:10000

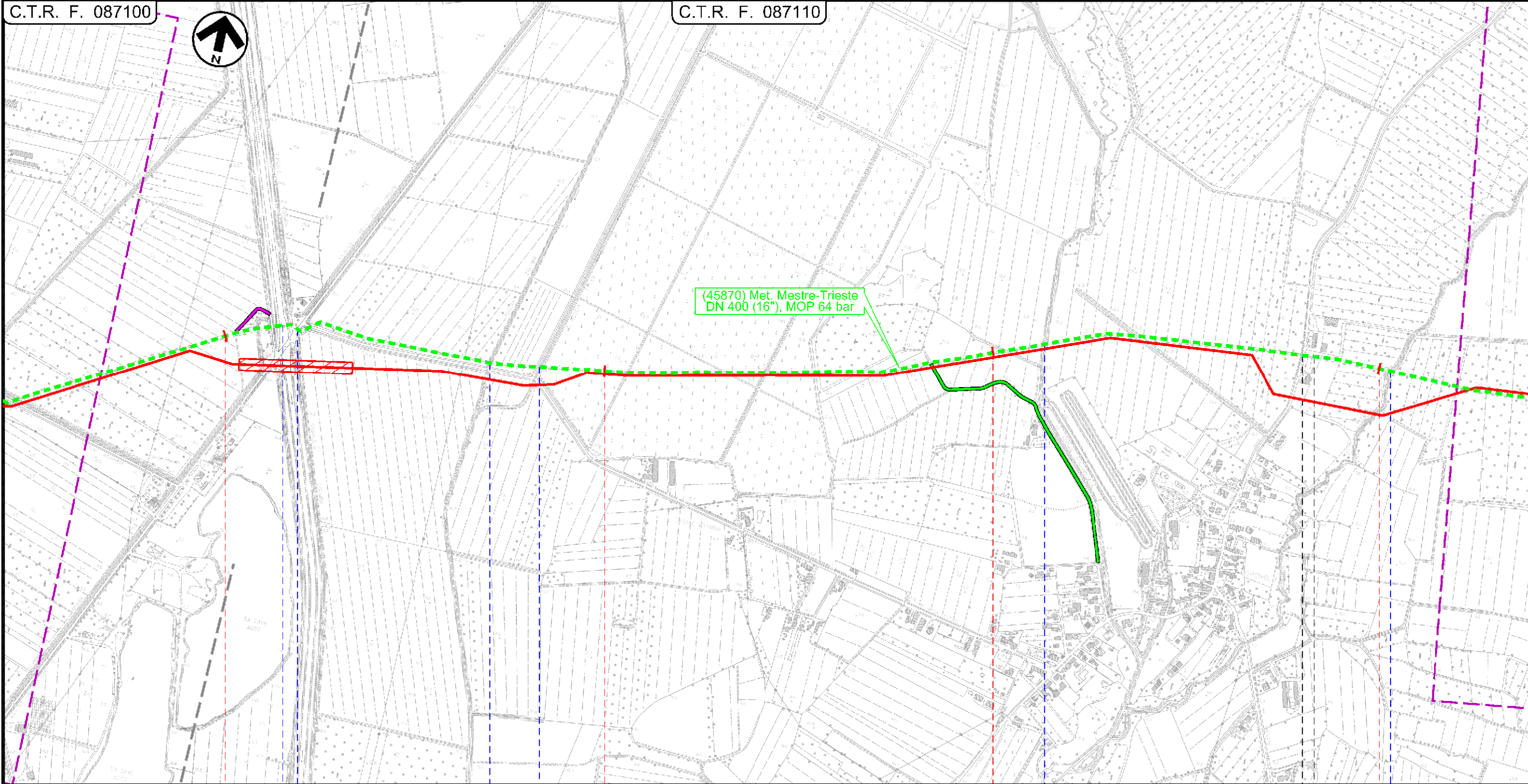

71 CASTIONS DI STRADA UDINE 72 73 74 PORPETTO UDINE

C.le Cormor S. R. n 353 Roggia Zallina Roggia Selva Roggia Criminalizza Via Aldo Moro Roggia Avenale

Rif. Dis.10-DT-D-5222

Rif. Dis.10-DT-D-5222

Rif. Dis.10-DT-D-5222

Il presente disegno e' di proprieta' aziendale - La Societa' tutela i propri diritti a termine di legge.

Dism. (45870) Met. Mestre Trieste tratto Silea-Gonars
DN 400 (16"), MOP 64 bar

Impatto opera ultimata

1	01/12/2017	EMISSIONE PER PERMESSI	L.FALCETELLI	G.BERTERA	H.D.AIUDI
0	11/08/2017	EMISSIONE PER COMMENTI	L.FALCETELLI	G.BERTERA	H.D.AIUDI
INDICE	DATA	REVISIONI	ELABORATO	VERIFICATO	APPROVATO
			PROGETTISTA 		
			Dis.	90-DT-D-5222	
			Comm.	NR/17157	

Foglio
22
di 23
Scala
1:10000

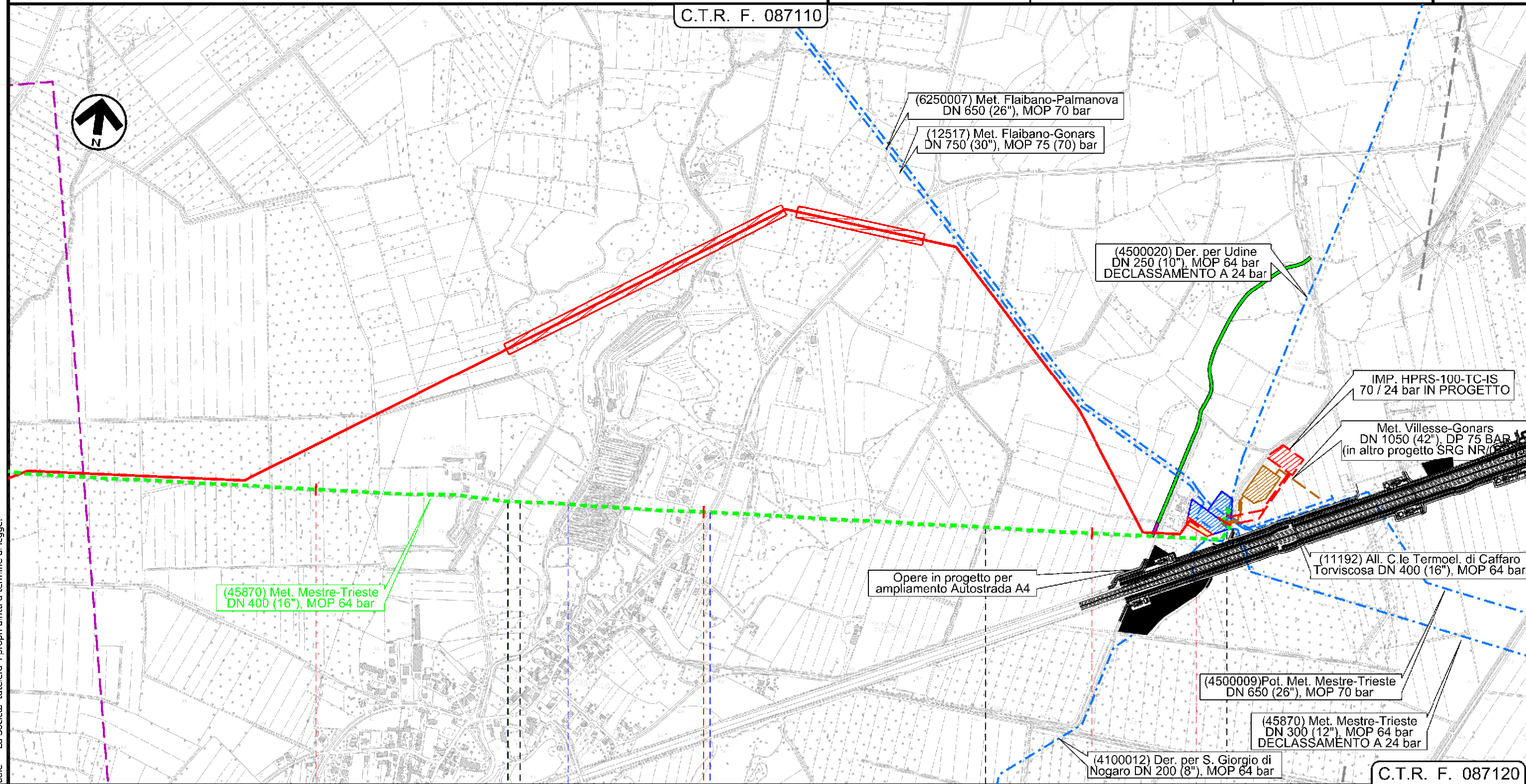

Il presente disegno e' di proprieta' aziendale - La Societa' tutela i propri diritti a termine di legge.

75	76	77	77+440
PORPETTO		GONARS	
UDINE			
Via Casali Cecchini		F. Corno	S.P. n 80
		Fosso	
Rif. Dis.10-DT-D-5222		Rif. Dis.10-DT-D-5222	

1	01/12/2017	EMISSIONE PER PERMESSI	L.FALCETELLI	G.BERTERA	H.D.AIUDI
0	11/08/2017	EMISSIONE PER COMMENTI	L.FALCETELLI	G.BERTERA	H.D.AIUDI
INDICE	DATA	REVISIONI	ELABORATO	VERIFICATO	APPROVATO
		PROGETTISTA 		Dis.	90-DT-D-5222
		Rif.TFM: 011-PJM5-005-90-DT-D-5222		Comm.	NR/17157

LEGENDA

SIMBOLOGIA CARTOGRAFICA

- | | | | |
|--|---|--|---|
| | Metanodotto in progetto | | Altre condotte di terzi |
| | Altro Metanodotto in progetto | | Gallerie, Tunnel, Mini-Microtunnel, Raise Boring e T.O.C. |
| | Metanodotti in esercizio | | Impianti di linea in progetto |
| | Metanodotti da porre fuori esercizio e recuperare | | Impianti di linea su rete in esercizio |
| | Metanodotto di altro progetto | | Impianti di linea da porre fuori esercizio e recuperare |
| | Aree impianti stacco-terminale in progetto | | Limite sovrapposizione fogli |
| | Aree impianti stacco-terminale esistenti | | Tratti da intasare e lasciare in sito |
| | Aree impianti di altro progetto | | |

SIMBOLOGIA MECCANICA

- Punto di intercettazione di linea (P.I.L.)
- Punto di intercettazione di derivazione importante (P.I.D.I.)
- Punto di intercettazione di derivazione semplice con stacco da P.I.L. (P.I.D.S.)
- Punto di intercettazione e derivazione semplice con stacco da Linea (P.I.D.S.)
- Punto di intercettazione con discaggio di allacciamento (P.I.D.A.)
- Punto predisposto per il discaggio di allacciamento (P.P.D.A.)
- Punto di sezionamento elettrico terminale (P.S.E.T.)
- Stazione predisposta per lancio e ricevimento PIG
- Impianto di riduzione/ regolazione della pressione

SIMBOLOGIA TEMATICA (In fincatura)

- Impatto ALTO
- Impatto MEDIO
- Impatto BASSO
- Impatto TRASCURABILE
- Impatto NULLO

NOTA: Nei tratti in stretto parallelismo con la condotta in progetto, l'impatto cumulativo delle opere e' stato valutato con quest'ultima (vedi disegno di riferimento richiamato)

Il presente disegno e' di proprieta' aziendale - La Societa' tutela i propri diritti a termine di legge.

Progressiva chilometrica	N.
Comuni	
Province	
Impianti in progetto	TIPO - N. - Progr. km (IN PROGETTO) TIPO - N. (IN PROGETTO) TIPO - N. (ESISTENTE) TIPO - N. (DA DISMETTERE)
Attraversamenti	TIPOLOGIA ATTRAVERSATA (SS n. ##, corso d'acqua, ferrovia, ecc.)
Ambiente idrico	
Suolo e sottosuolo	
Vegetazione ed uso del suolo	
Paesaggio	
Fauna ed ecosistemi	