

Dism. (45870) Met. Mestre - Trieste tratto Silea - Gonars
DN 400 (16"), MOP 64 bar

Foto aerea con aree SIC e ZPS

1	01/12/2017	EMISSIONE PER PERMESSI	G.GALLIZIOLI	G.BERTERA	H.D.AIUDI	Foglio 2 di 23
0	11/08/2017	EMISSIONE PER COMMENTI	L.FALCETELLI	G.BERTERA	H.D.AIUDI	
INDICE	DATA	REVISIONI	ELABORATO	VERIFICATO	APPROVATO	Scala 1:10000
			PROGETTISTA 			Dis. 90-DT-D-5210
			Rif. TFM: 011-PJM5-005-90-DT-D-5210			Comm. NR/17157

C.T.R. F. 106130

C.T.R. F. 106090

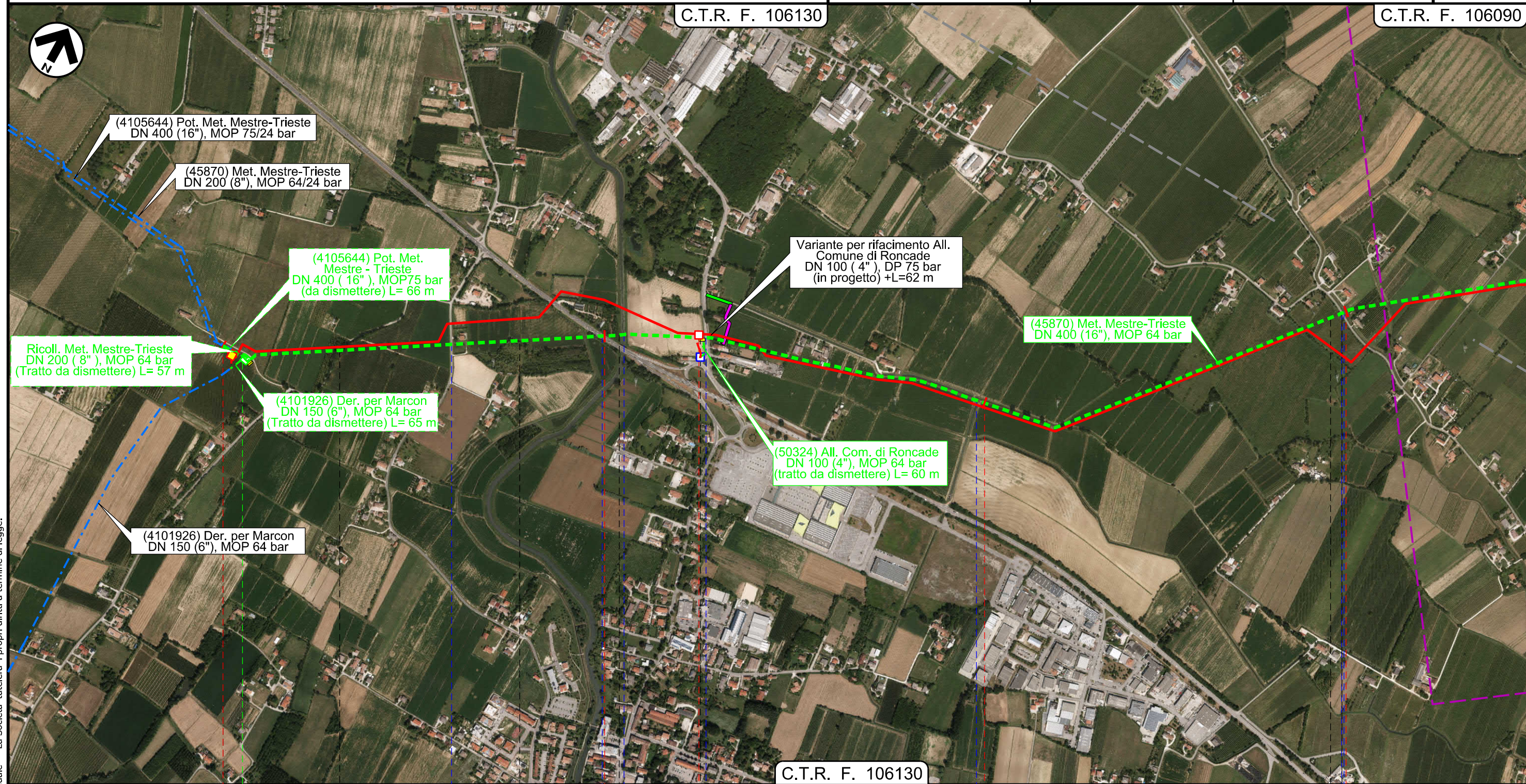

C.T.R. F. 106130

0	1	2	3
SILEA	RONCADE	SILEA	RONCADE
TREVISO		TREVISO	
Via Buel del Lovo	Via Montiron	S. R. n 89	F. Musestre
		S. P. n 116	Scolo Fusanna
			Via Carboncine
			Scolo delle Carboncine
			P1

Il presente disegno e' di proprieta' aziendale - La Societa' tutelera' i propri diritti a termine di legge.

Dism. (45870) Met. Mestre - Trieste tratto Silea - Gonars
DN 400 (16"), MOP 64 bar

Foto aerea con aree SIC e ZPS

1	01/12/2017	EMISSIONE PER PERMESSI	G.GALLIZIOLI	G.BERTERA	H.D.AIUDI
0	11/08/2017	EMISSIONE PER COMMENTI	L.FALCETELLI	G.BERTERA	H.D.AIUDI
INDICE	DATA	REVISIONI	ELABORATO	VERIFICATO	APPROVATO
			PROGETTISTA 		
			Dis.	90-DT-D-5210	
			Comm.	NR/17157	
			Rif. TFM: 011-PJM5-005-90-DT-D-5210		

Foglio
3
di 23
Scala
1:10000

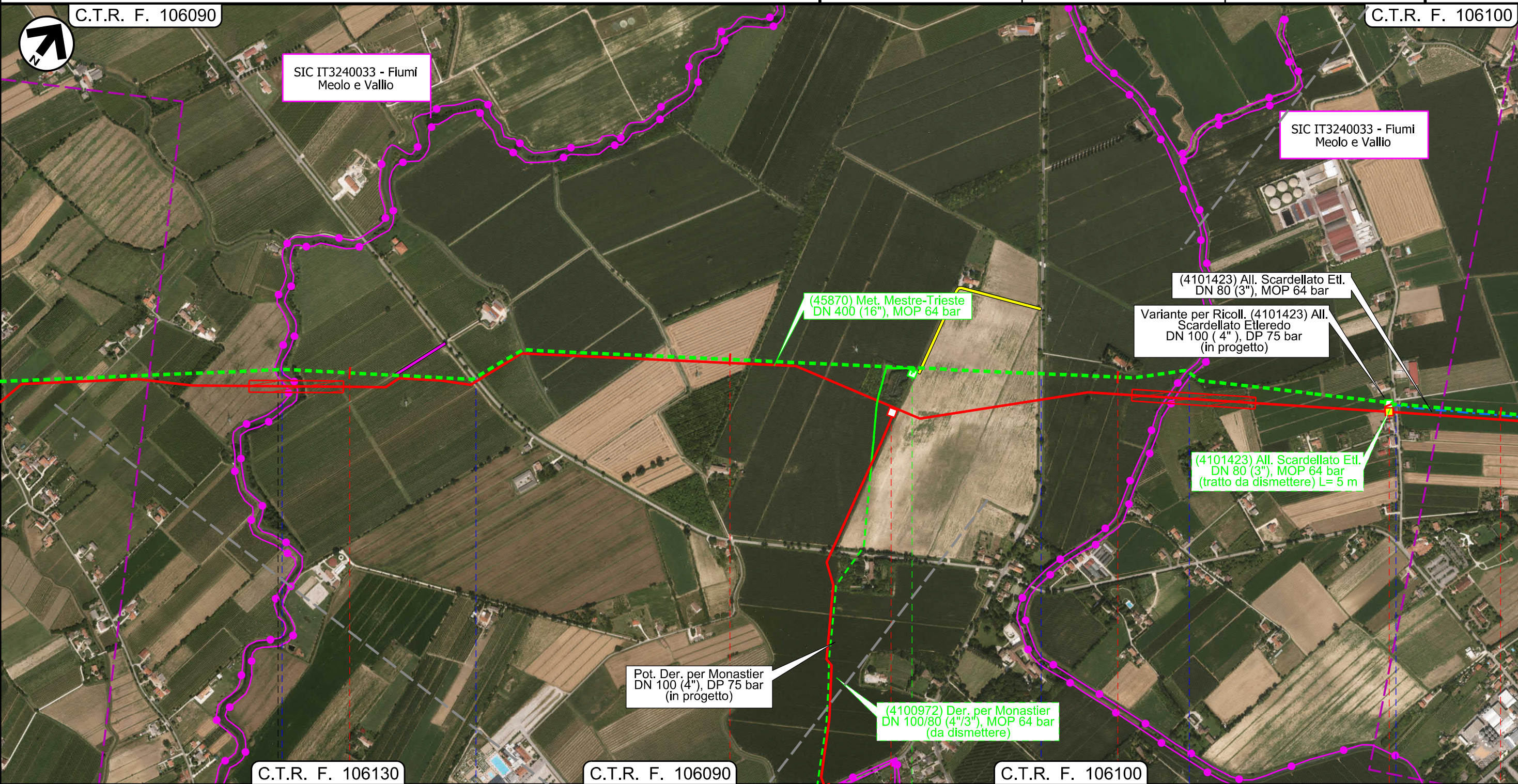

Il presente disegno e' di proprieta' aziendale - La Societa' tutela i propri diritti a termine di legge.

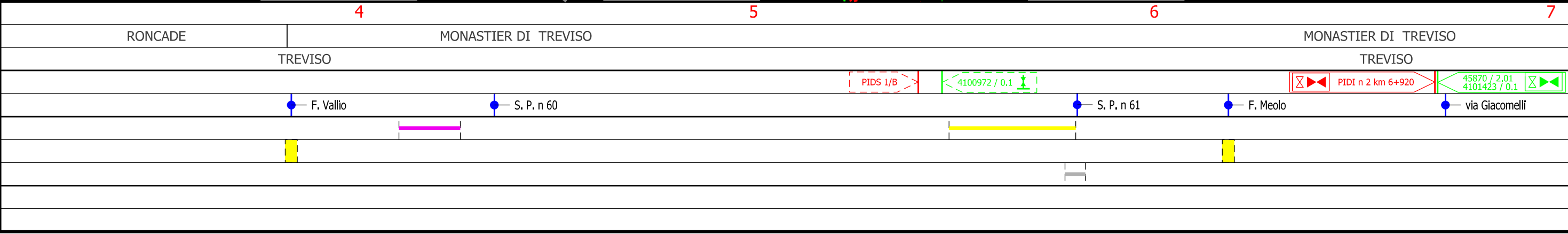

Dism. (45870) Met. Mestre - Trieste tratto Silea - Gonars
DN 400 (16"), MOP 64 bar

Foto aerea con aree SIC e ZPS

1	01/12/2017	EMISSIONE PER PERMESSI	G.GALLIZIOLI	G.BERTERA	H.D.AIUDI
0	11/08/2017	EMISSIONE PER COMMENTI	L.FALCETELLI	G.BERTERA	H.D.AIUDI
INDICE	DATA	REVISIONI	ELABORATO	VERIFICATO	APPROVATO
			PROGETTISTA Rif. TFM: 011-PJM5-005-90-DT-D-5210		
			Dis.	90-DT-D-5210	
			Comm.	NR/17157	

Foglio
4
di 23
Scala
1:10000

C.T.R. F. 106100

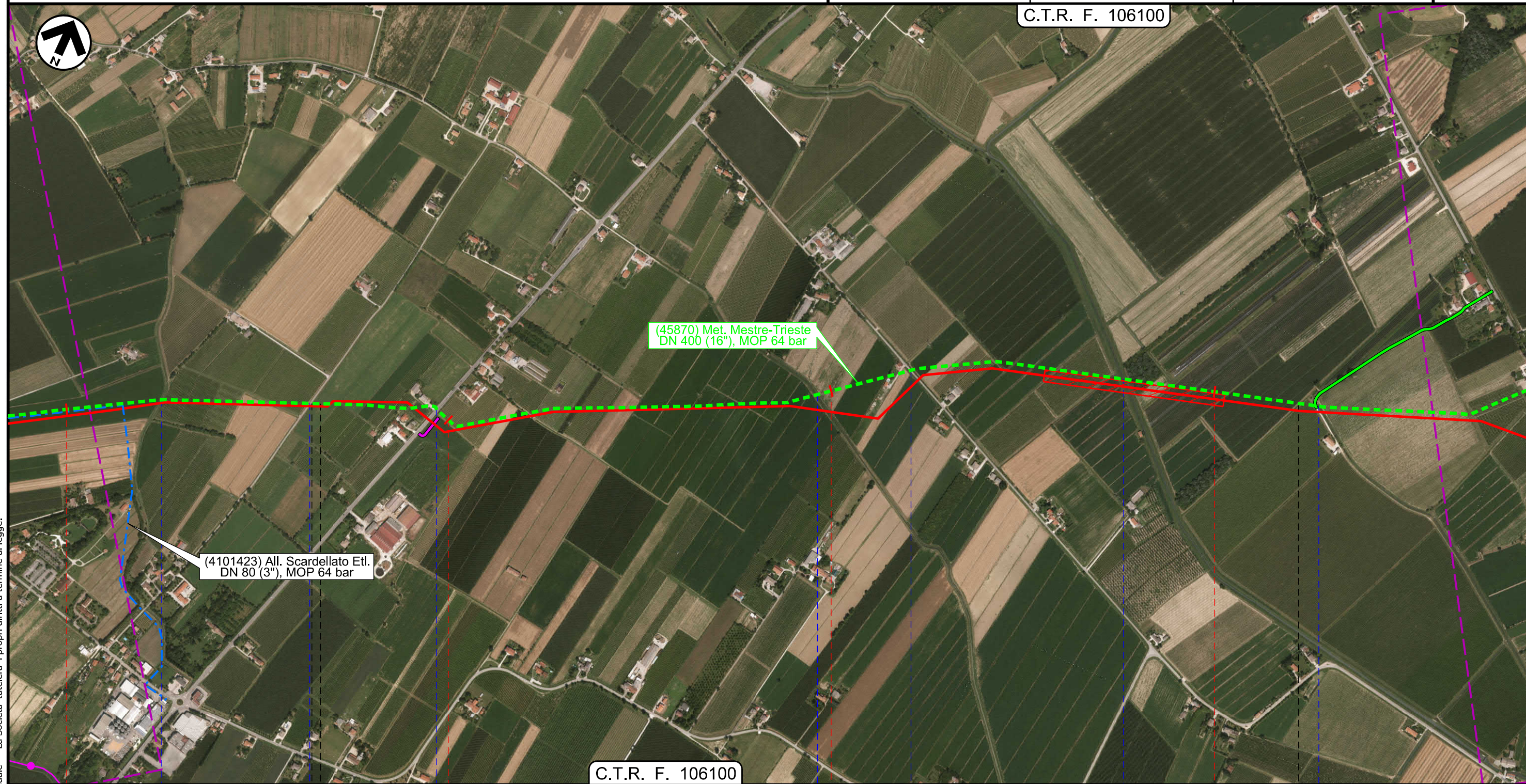

C.T.R. F. 106100

Il presente disegno e' di proprieta' aziendale - La Societa' tutelera' i propri diritti a termine di legge.

7	8	9	10
MONASTIER DI TREVISO		MONASTIER DI TREVISO	
TREVISO		TREVISO	
Scolo Preda	via Pozzetto	S. P. n 64	C.le Zenson
		C.le Palombo	Scolo Fossolon
		Via Bosco	
		Fosso del Bosco	

Dism. (45870) Met. Mestre - Trieste tratto Silea - Gonars
DN 400 (16"), MOP 64 bar

Foto aerea con aree SIC e ZPS

1	01/12/2017	EMISSIONE PER PERMESSI	G.GALLIZIOLI	G.BERTERA	H.D.AIUDI
0	11/08/2017	EMISSIONE PER COMMENTI	L.FALCETELLI	G.BERTERA	H.D.AIUDI
INDICE	DATA	REVISIONI	ELABORATO	VERIFICATO	APPROVATO
			PROGETTISTA 		
			Dis.	90-DT-D-5210	
			Comm.	NR/17157	
			Rif. TFM: 011-PJM5-005-90-DT-D-5210		

Foglio
5
di 23
Scala
1:10000

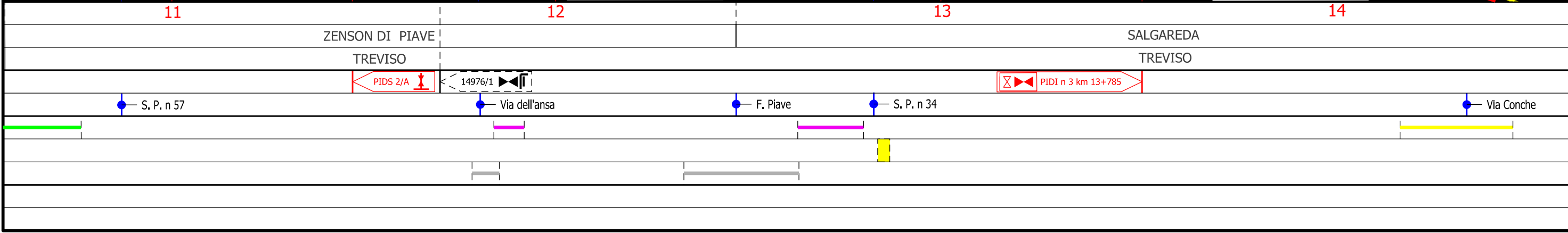
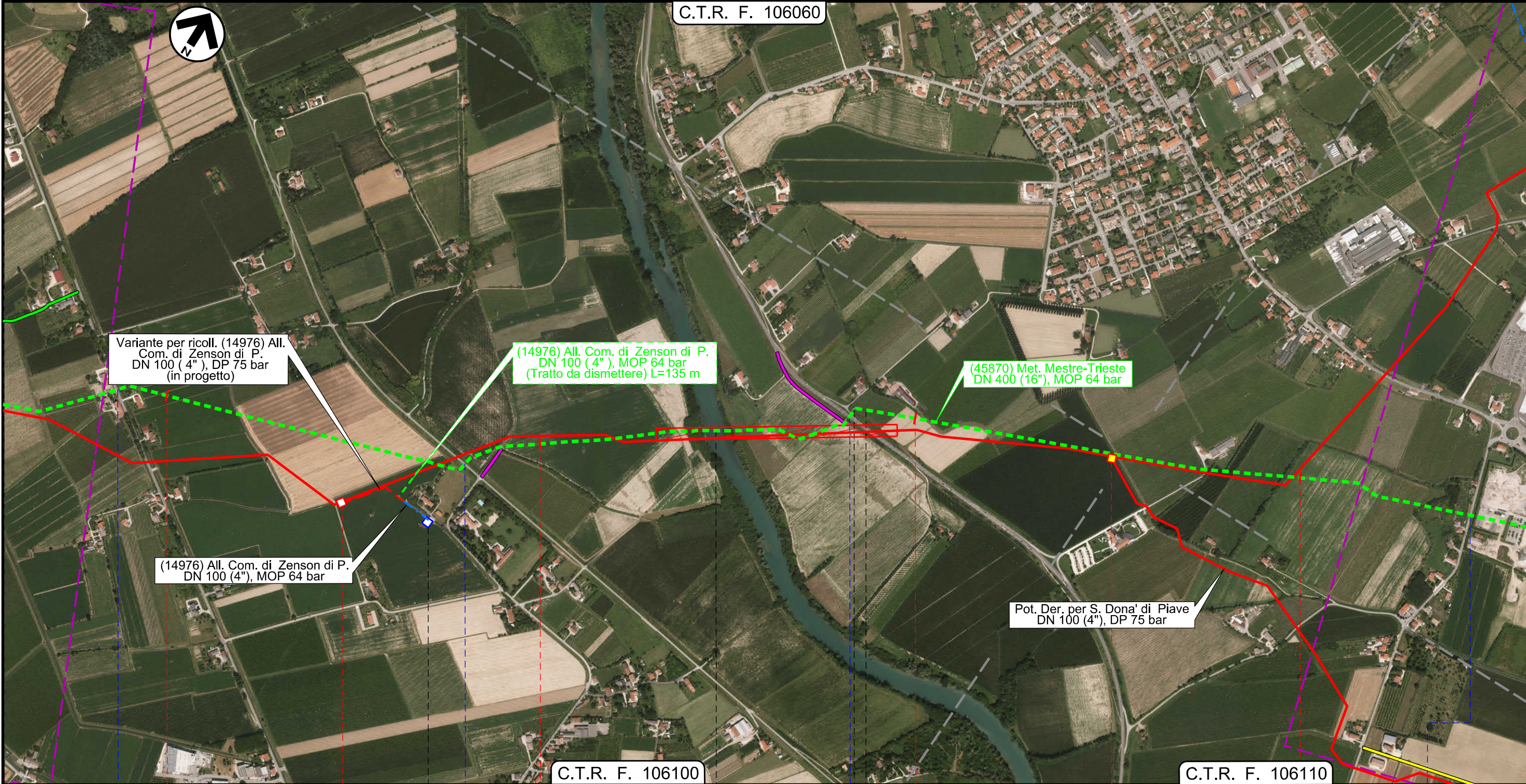

Il presente disegno e' di proprieta' aziendale - La Societa' tutela i propri diritti a termine di legge.

Dism. (45870) Met. Mestre - Trieste tratto Silea - Gonars
DN 400 (16"), MOP 64 bar

Foto aerea con aree SIC e ZPS

1	01/12/2017	EMISSIONE PER PERMESSI	G.GALLIZIOLI	G.BERTERA	H.D.AIUDI
0	11/08/2017	EMISSIONE PER COMMENTI	L.FALCETELLI	G.BERTERA	H.D.AIUDI
INDICE	DATA	REVISIONI	ELABORATO	VERIFICATO	APPROVATO
			PROGETTISTA 		
			Dis.	90-DT-D-5210	
			Comm.	NR/17157	

Foglio
6
di 23
Scala
1:10000

C.T.R. F. 106070

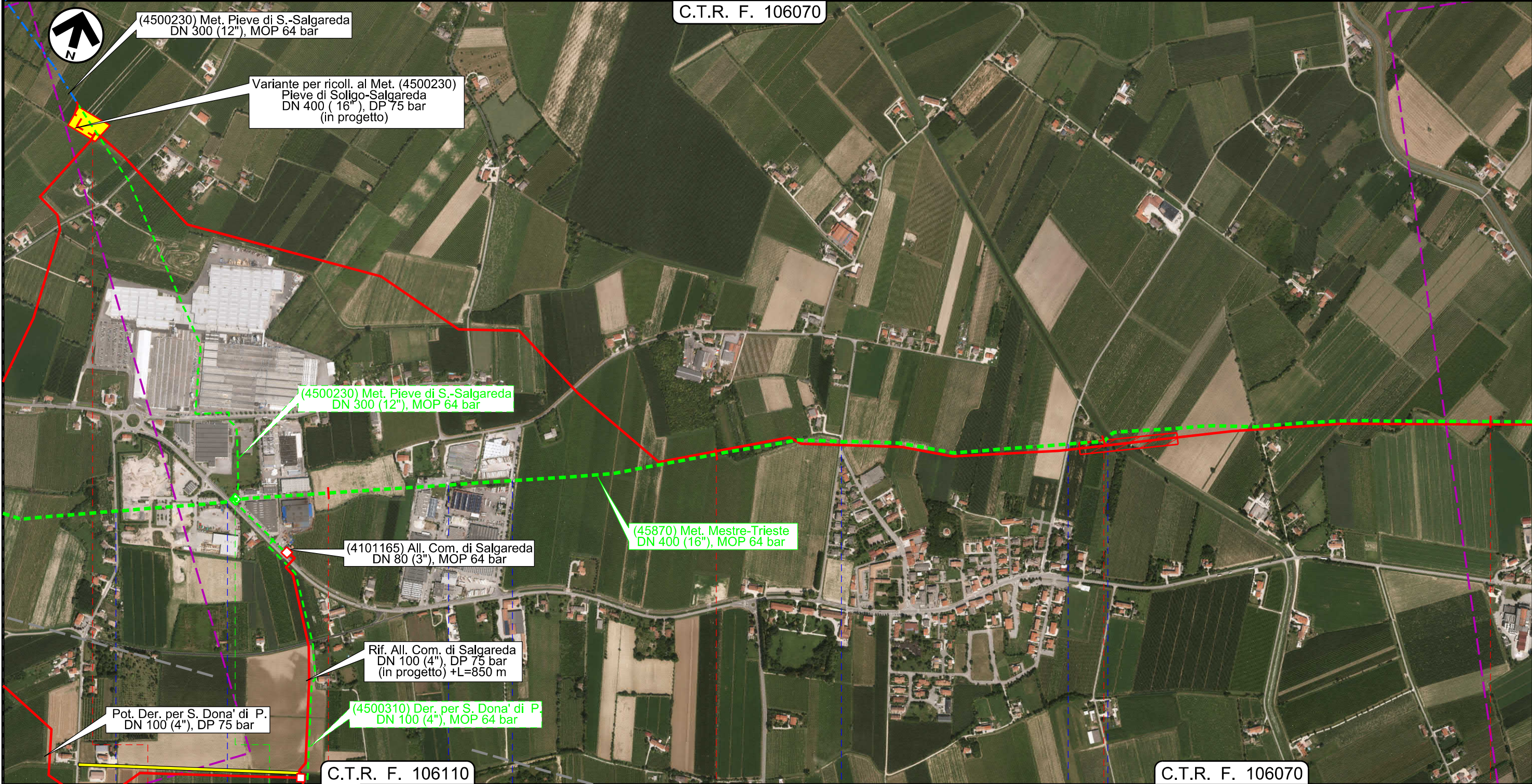

Il presente disegno e' di proprieta' aziendale - La Societa' tutela i propri diritti a termine di legge.

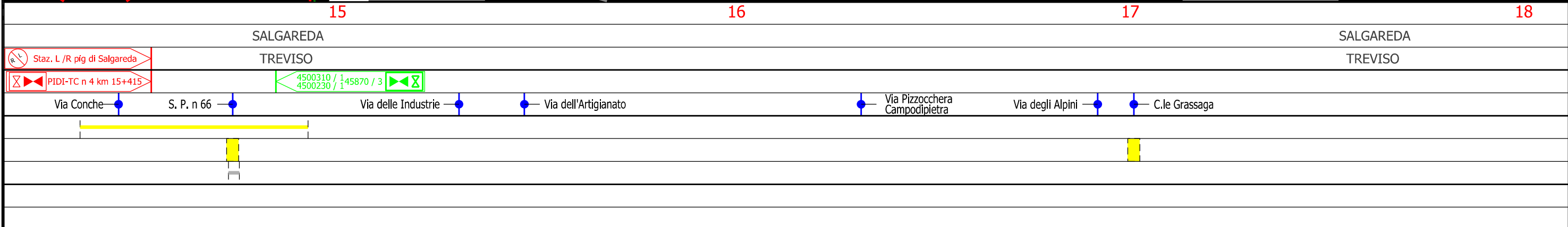

Dism. (45870) Met. Mestre - Trieste tratto Silea - Gonars
DN 400 (16"), MOP 64 bar

Foto aerea con aree SIC e ZPS

1	01/12/2017	EMISSIONE PER PERMESSI	G.GALLIZIOLI	G.BERTERA	H.D.AIUDI
0	11/08/2017	EMISSIONE PER COMMENTI	L.FALCETELLI	G.BERTERA	H.D.AIUDI
INDICE	DATA	REVISIONI	ELABORATO	VERIFICATO	APPROVATO
			PROGETTISTA 		
			Dis.	90-DT-D-5210	
			Comm.	NR/17157	

Foglio
7
di 23
Scala
1:10000

C.T.R. F. 106070

C.T.R. F. 106080

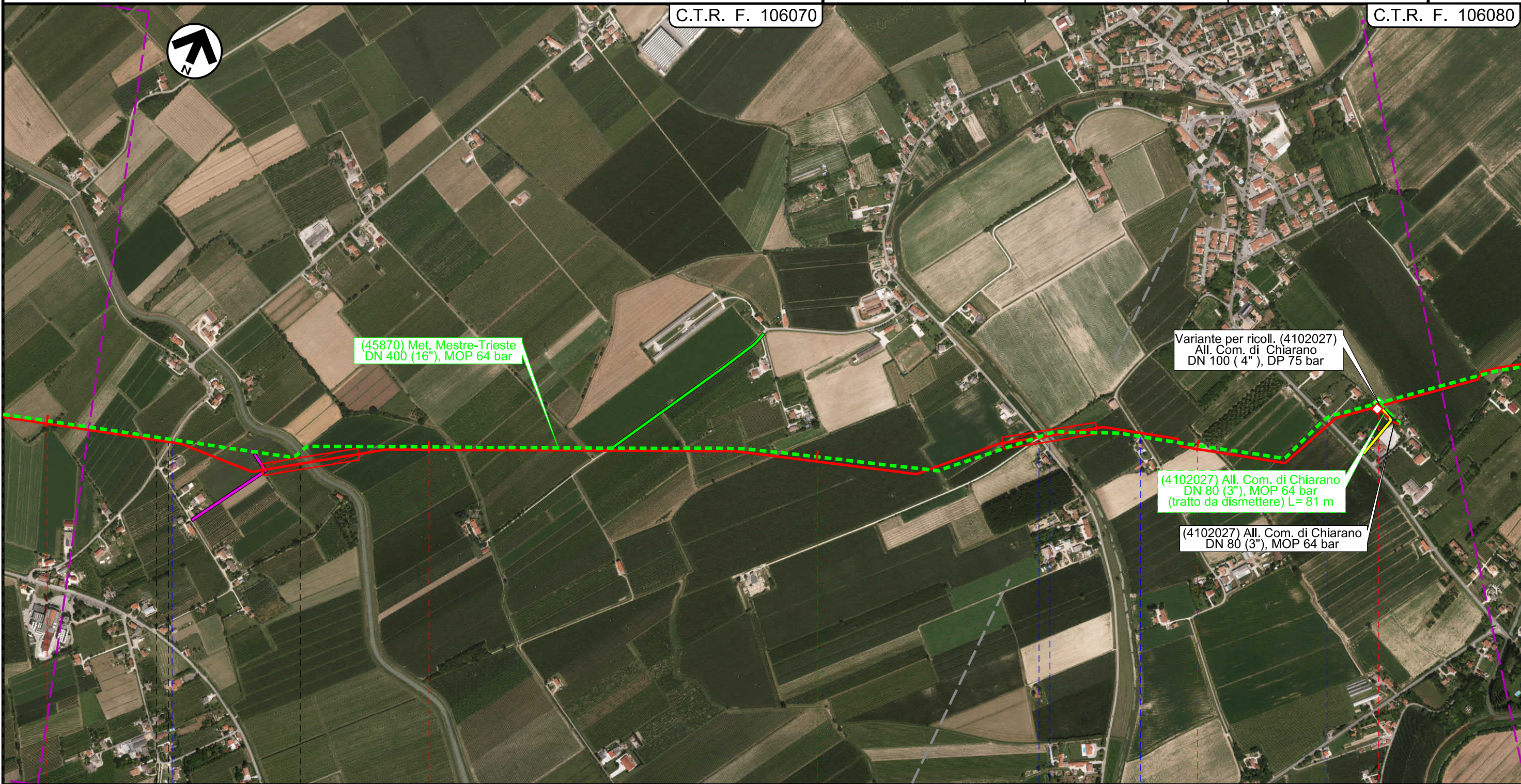

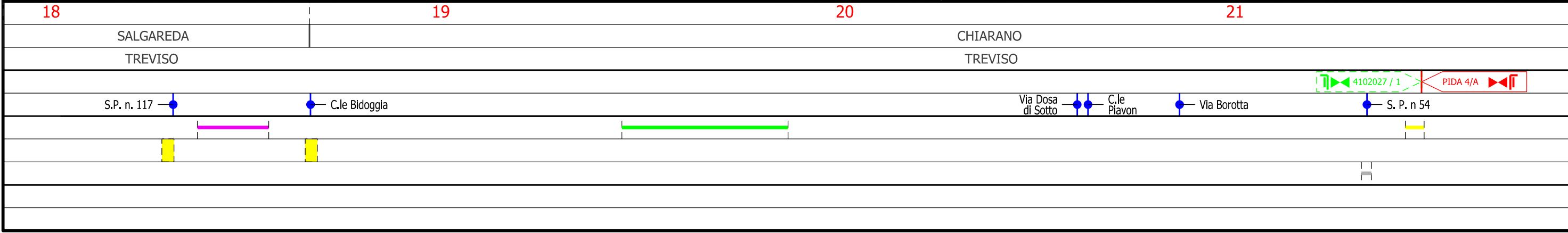

Il presente disegno e' di proprieta' aziendale - La Societa' tutelera' i propri diritti a termine di legge.



Dism. (45870) Met. Mestre - Trieste tratto Silea - Gonars
DN 400 (16"), MOP 64 bar

Foto aerea con aree SIC e ZPS

1	01/12/2017	EMISSIONE PER PERMESSI	G.GALLIZIOLI	G.BERTERA	H.D.AIUDI
0	11/08/2017	EMISSIONE PER COMMENTI	L.FALCETELLI	G.BERTERA	H.D.AIUDI
INDICE	DATA	REVISIONI	ELABORATO	VERIFICATO	APPROVATO
 SNAM RETE GAS			PROGETTISTA  techfem		
			Dis.	90-DT-D-5210	
			Comm.	NR/17157	
			Rif. TFM: 011-PJM5-005-90-DT-D-5210		

Foglio
8
di 23
Scala
1:10000

C.T.R. F. 106080

C.T.R. F. 106040

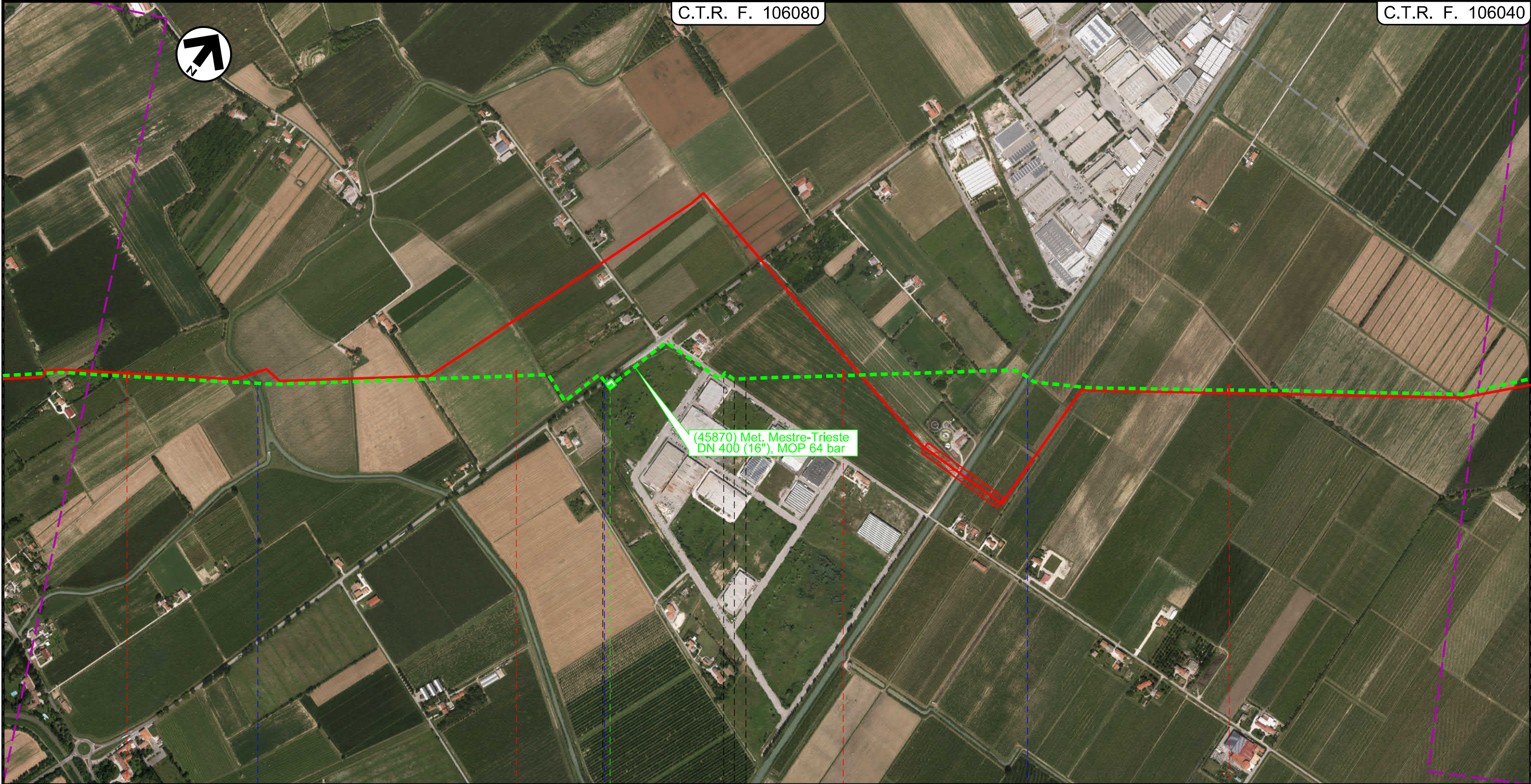

22

23

24

25

CHIARANO
TREVISO

CESSALTO

MOTTA DI LIVENZA
TREVISO

● Scolo Magnandola

● S. P. n 53

● Via Callunghetta

● C.le Brian

45870 / 4

Il presente disegno e' di proprieta' aziendale - La Societa' tutelera' i propri diritti a termine di legge.

Dism. (45870) Met. Mestre - Trieste tratto Silea - Gonars
DN 400 (16"), MOP 64 bar

Foto aerea con aree SIC e ZPS

1	01/12/2017	EMISSIONE PER PERMESSI	G.GALLIZIOLI	G.BERTERA	H.D.AIUDI
0	11/08/2017	EMISSIONE PER COMMENTI	L.FALCETELLI	G.BERTERA	H.D.AIUDI
INDICE	DATA	REVISIONI	ELABORATO	VERIFICATO	APPROVATO
			PROGETTISTA 		
			Dis.	90-DT-D-5210	
			Comm.	NR/17157	
			Rif. TFM: 011-PJM5-005-90-DT-D-5210		

Foglio
9
di 23
Scala
1:10000

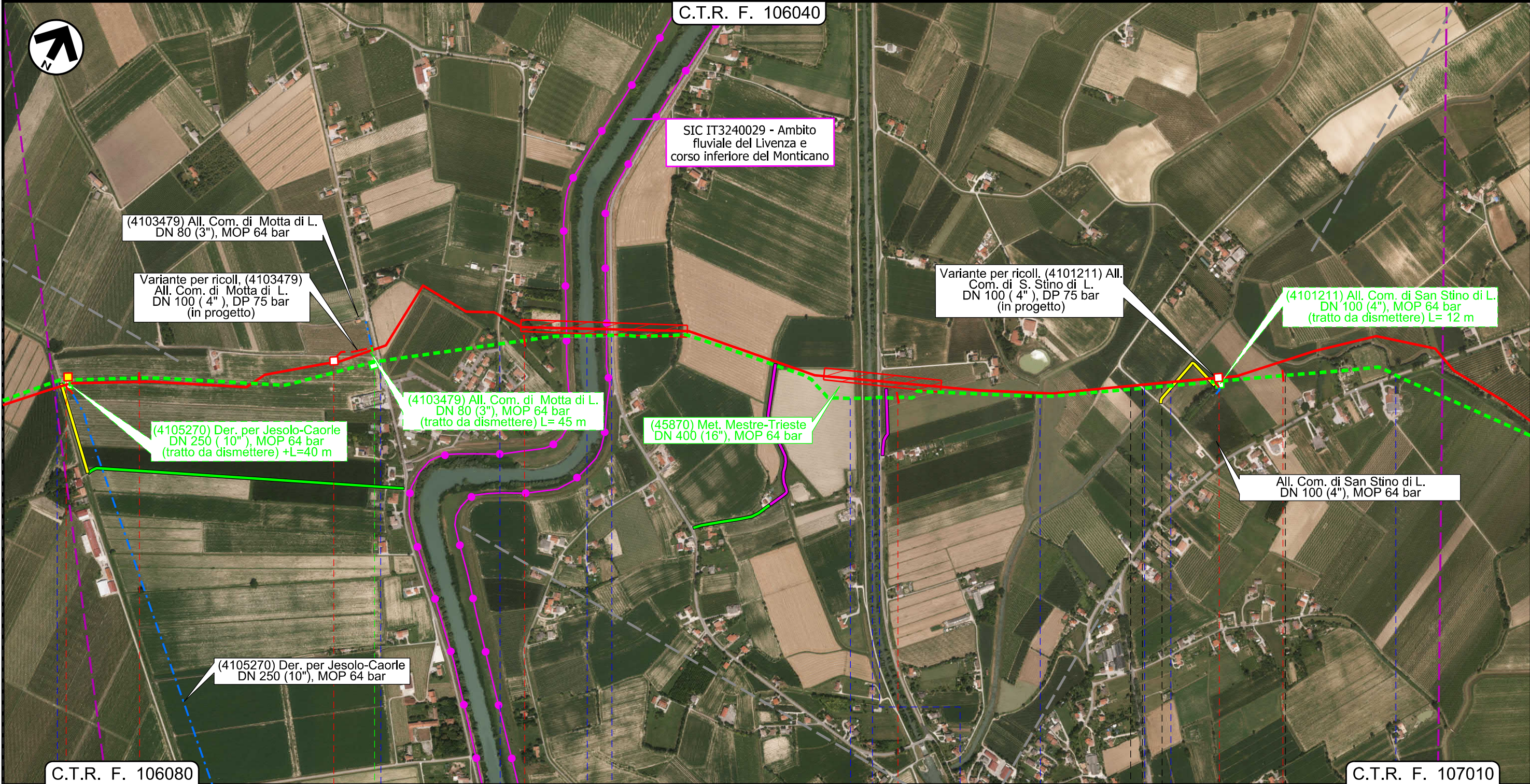

Il presente disegno e' di proprieta' aziendale - La Societa' tutela i propri diritti a termine di legge.

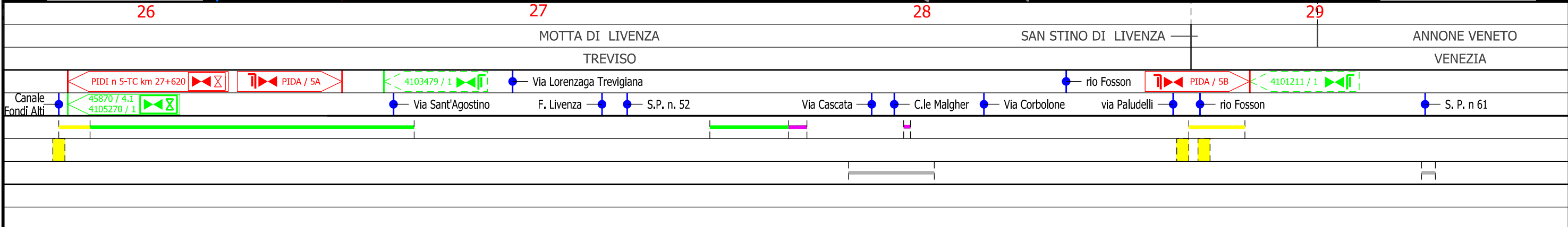

Dism. (45870) Met. Mestre - Trieste tratto Silea - Gonars
DN 400 (16"), MOP 64 bar

Foto aerea con aree SIC e ZPS

1	01/12/2017	EMISSIONE PER PERMESSI	G.GALLIZIOLI	G.BERTERA	H.D.AIUDI
0	11/08/2017	EMISSIONE PER COMMENTI	L.FALCETELLI	G.BERTERA	H.D.AIUDI
INDICE	DATA	REVISIONI	ELABORATO	VERIFICATO	APPROVATO
			PROGETTISTA Rif. TFM: 011-PJM5-005-90-DT-D-5210		
			Dis.	90-DT-D-5210	
			Comm.	NR/17157	

Foglio
10
di 23
Scala
1:10000

C.T.R. F. 107010

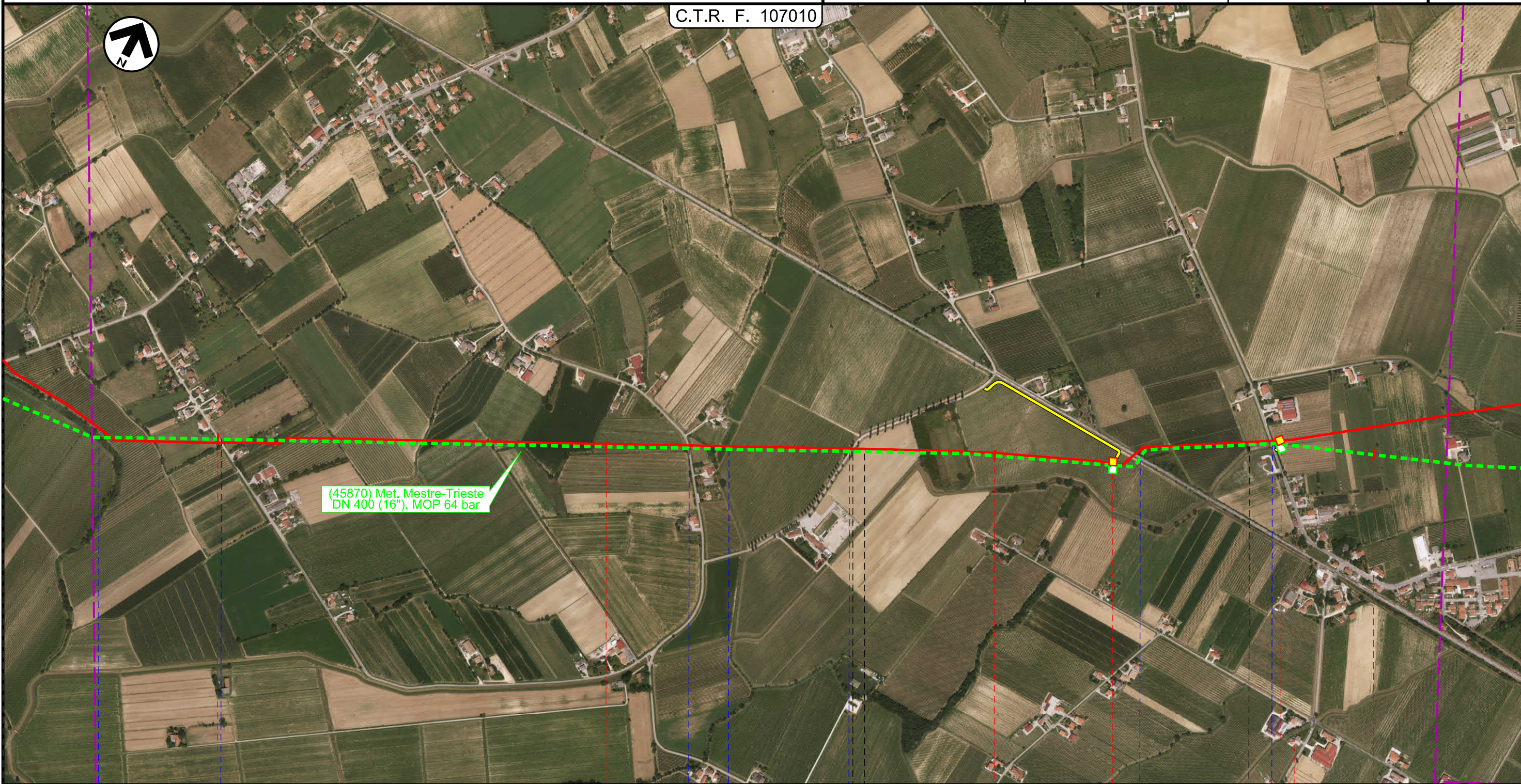

(45870) Met. Mestre-Trieste
DN 400 (16"), MOP 64 bar

Il presente disegno e' di proprieta' aziendale - La Societa' tutela i propri diritti a termine di legge.

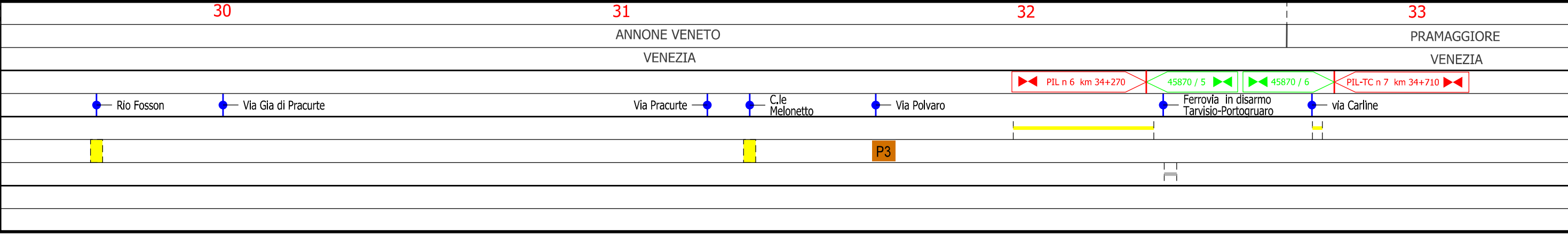

Dism. (45870) Met. Mestre - Trieste tratto Silea - Gonars
DN 400 (16"), MOP 64 bar

Foto aerea con aree SIC e ZPS

1	01/12/2017	EMISSIONE PER PERMESSI	G.GALLIZIOLI	G.BERTERA	H.D.AIUDI
0	11/08/2017	EMISSIONE PER COMMENTI	L.FALCETELLI	G.BERTERA	H.D.AIUDI
INDICE	DATA	REVISIONI	ELABORATO	VERIFICATO	APPROVATO
			PROGETTISTA 		
			Dis.	90-DT-D-5210	
			Comm.	NR/17157	
			Rif. TFM: 011-PJM5-005-90-DT-D-5210		

Foglio
11
di 23
Scala
1:10000

C.T.R. F. 107010

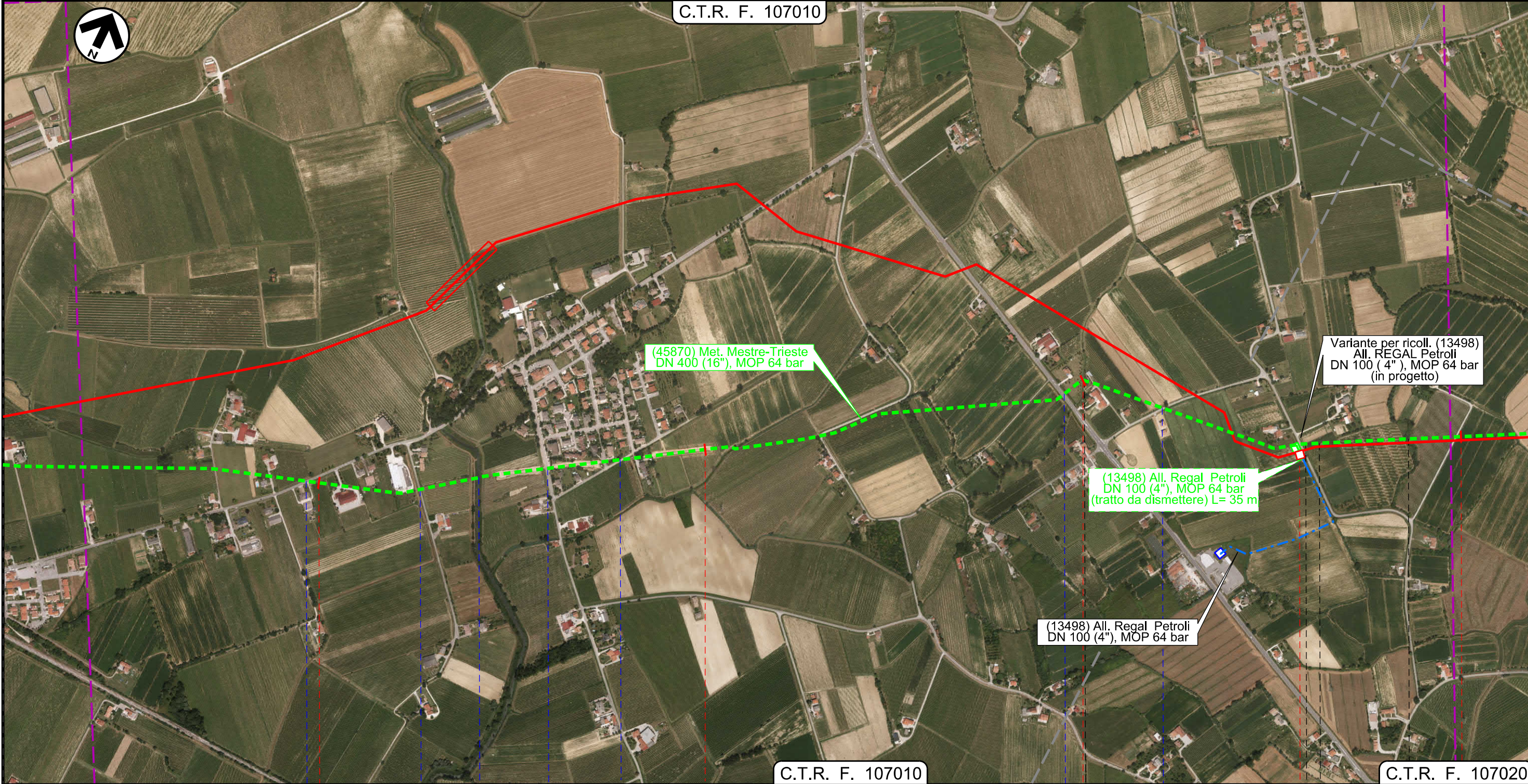

C.T.R. F. 107010

C.T.R. F. 107020

34 35 36 37

PRAMAGGIORE
VENEZIA

PORTOGRUARO

PRAMAGGIORE

PORTOGRUARO

VENEZIA

S. P. n 60 — Via Belfiore — F. Loncon — Via Lison — Via Pascoli

S. R. n 53 — Via S. Biagio — Via Comugne

13498 / 1

PIDS 7/A

Il presente disegno e' di proprieta' aziendale - La Societa' tutelera' i propri diritti a termine di legge.

Dism. (45870) Met. Mestre - Trieste tratto Silea - Gonars
DN 400 (16"), MOP 64 bar

Foto aerea con aree SIC e ZPS

1	01/12/2017	EMISSIONE PER PERMESSI	G.GALLIZIOLI	G.BERTERA	H.D.AIUDI
0	11/08/2017	EMISSIONE PER COMMENTI	L.FALCETELLI	G.BERTERA	H.D.AIUDI
INDICE	DATA	REVISIONI	ELABORATO	VERIFICATO	APPROVATO
			PROGETTISTA 		
			Dis.	90-DT-D-5210	
			Comm.	NR/17157	
			Rif. TFM: 011-PJM5-005-90-DT-D-5210		

Foglio
12
di 23
Scala
1:10000

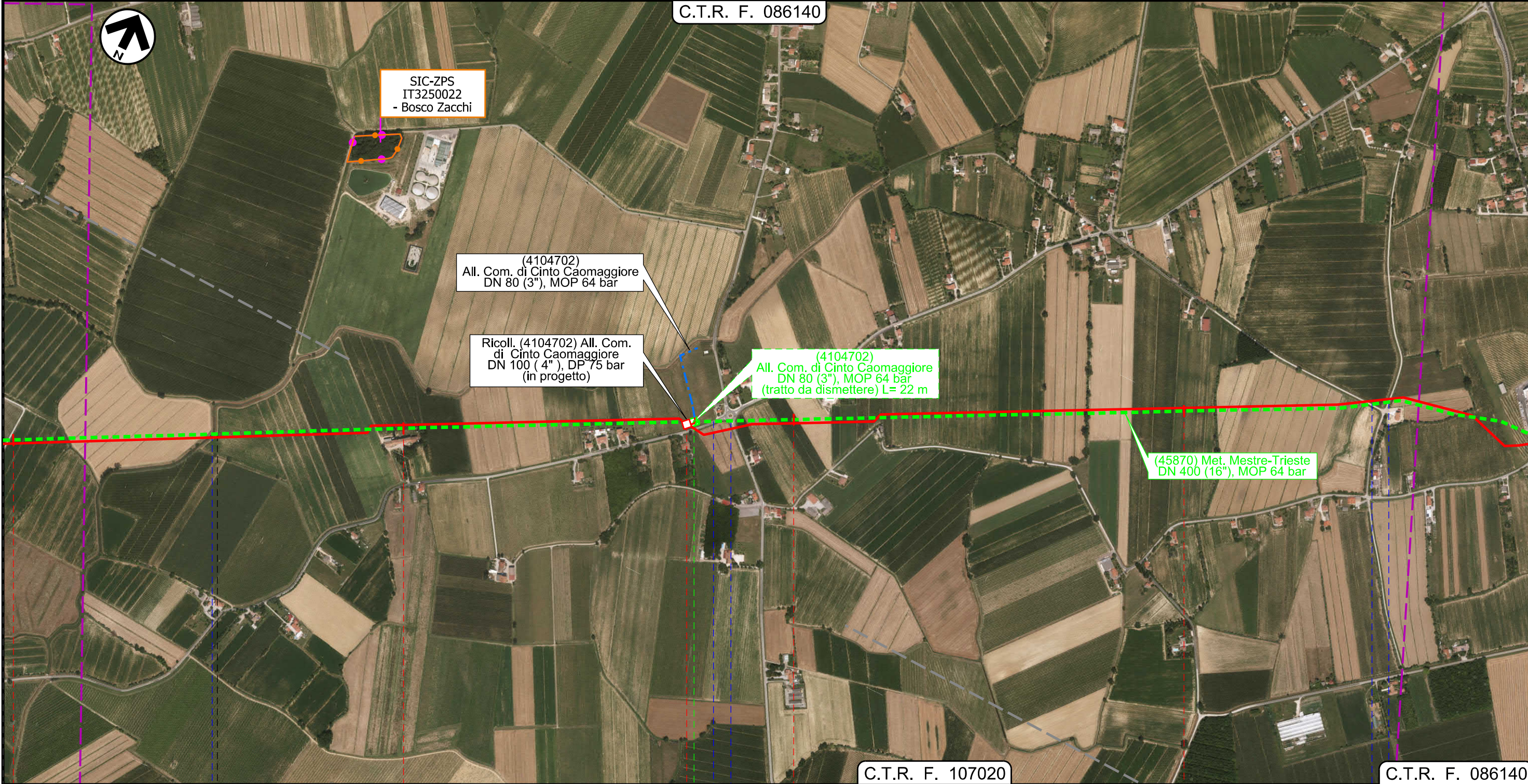

37	38	39	40
PORTOGRUARO	CINTO CAOMAGGIORE		CINTO CAOMAGGIORE
VENEZIA			
F. Lison		PIDA 7/B	
4104702 / 1		Via Venezia	
		Via Bandida	
		Via S. Gaetano	
		Via Bravin	

Il presente disegno e' di proprieta' aziendale - La Societa' tutelera' i propri diritti a termine di legge.

Dism. (45870) Met. Mestre - Trieste tratto Silea - Gonars
DN 400 (16"), MOP 64 bar

Foto aerea con aree SIC e ZPS

1	01/12/2017	EMISSIONE PER PERMESSI	G.GALLIZIOLI	G.BERTERA	H.D.AIUDI
0	11/08/2017	EMISSIONE PER COMMENTI	L.FALCETELLI	G.BERTERA	H.D.AIUDI
INDICE	DATA	REVISIONI	ELABORATO	VERIFICATO	APPROVATO
			PROGETTISTA 		
			Dis.	90-DT-D-5210	
			Comm.	NR/17157	
			Rif. TFM: 011-PJM5-005-90-DT-D-5210		

Foglio
13
di 23
Scala
1:10000

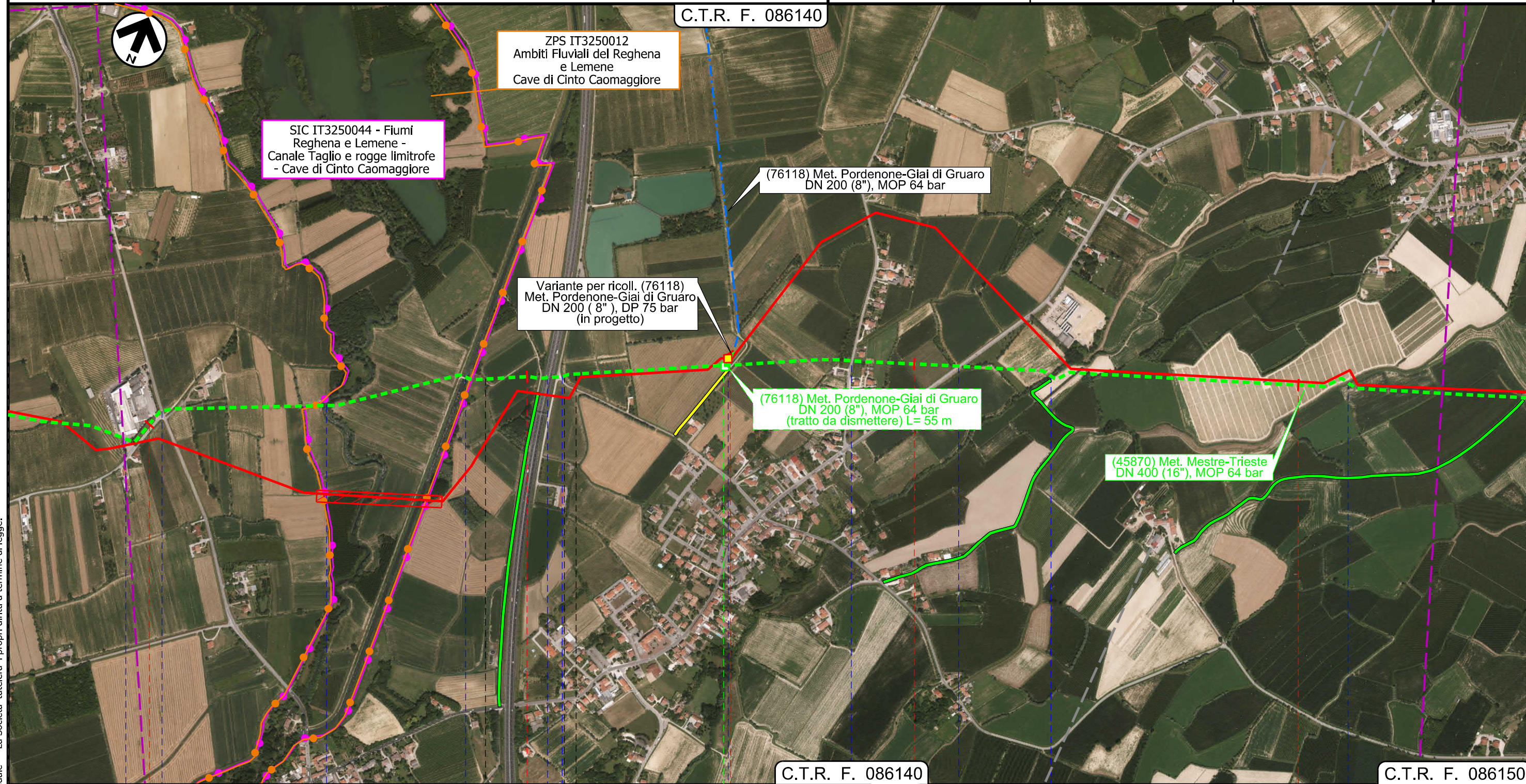

Il presente disegno e' di proprieta' aziendale - La Societa' tutelera' i propri diritti a termine di legge.

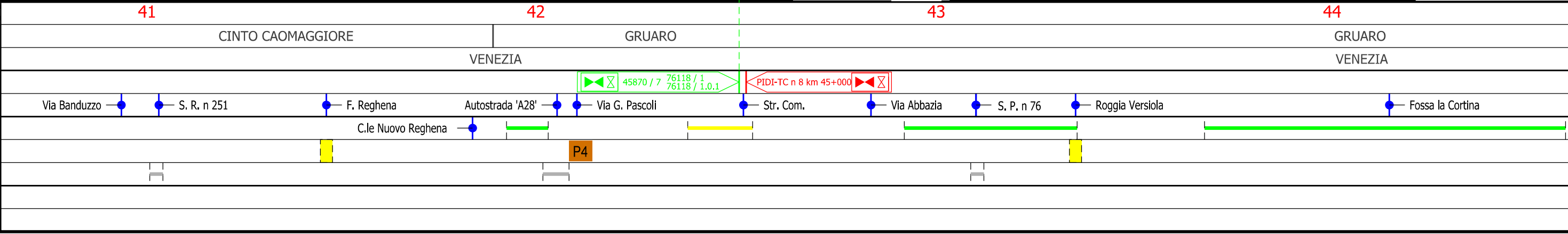

Dism. (45870) Met. Mestre - Trieste tratto Silea - Gonars
DN 400 (16"), MOP 64 bar

Foto aerea con aree SIC e ZPS

1	01/12/2017	EMISSIONE PER PERMESSI	G.GALLIZIOLI	G.BERTERA	H.D.AIUDI
0	11/08/2017	EMISSIONE PER COMMENTI	L.FALCETELLI	G.BERTERA	H.D.AIUDI
INDICE	DATA	REVISIONI	ELABORATO	VERIFICATO	APPROVATO
			PROGETTISTA 		
			Dis.	90-DT-D-5210	
			Comm.	NR/17157	
			Rif. TFM: 011-PJM5-005-90-DT-D-5210		

Foglio
14
di 23
Scala
1:10000

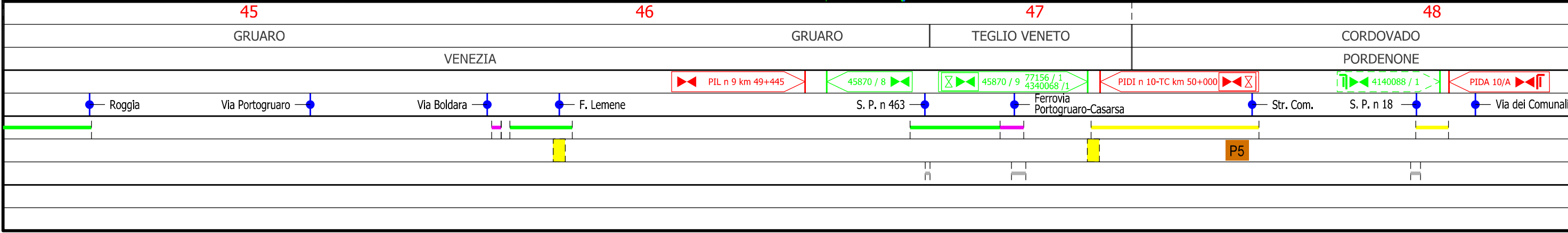
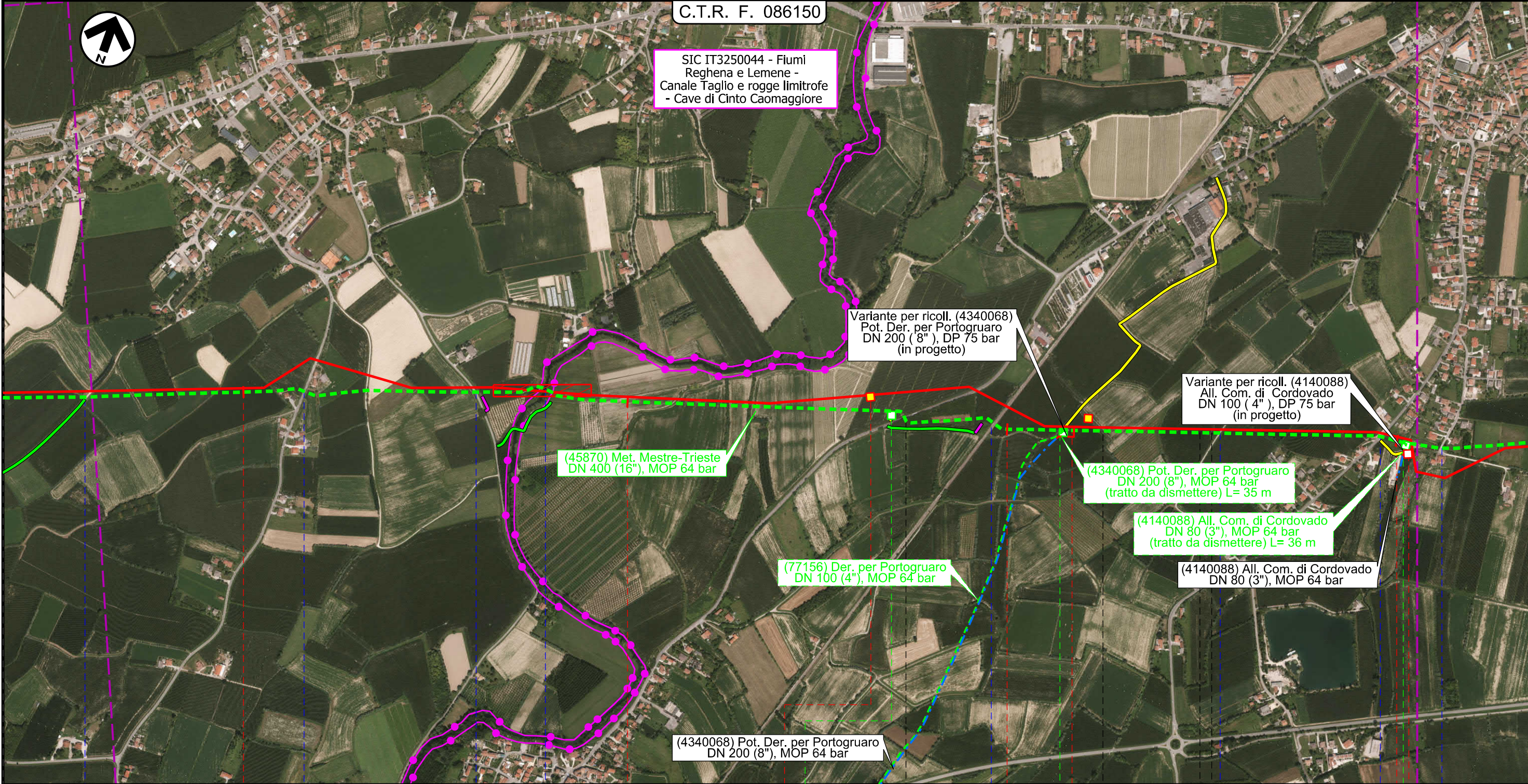

Il presente disegno e' di proprieta' aziendale - La Societa' tutela i propri diritti a termine di legge.

Dism. (45870) Met. Mestre - Trieste tratto Silea - Gonars
DN 400 (16"), MOP 64 bar

Foto aerea con aree SIC e ZPS

1	01/12/2017	EMISSIONE PER PERMESSI	G.GALLIZIOLI	G.BERTERA	H.D.AIUDI
0	11/08/2017	EMISSIONE PER COMMENTI	L.FALCETELLI	G.BERTERA	H.D.AIUDI
INDICE	DATA	REVISIONI	ELABORATO	VERIFICATO	APPROVATO
			PROGETTISTA 		
			Dis.	90-DT-D-5210	
			Comm.	NR/17157	
			Rif. TFM: 011-PJM5-005-90-DT-D-5210		

Foglio
16
di 23
Scala
1:10000

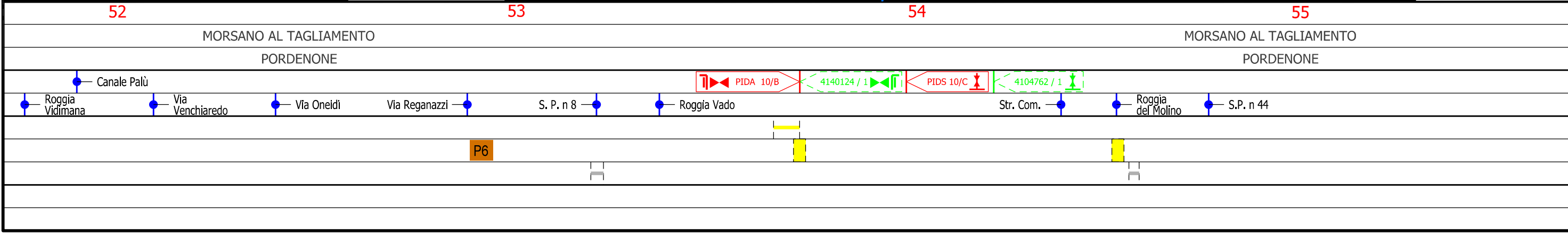
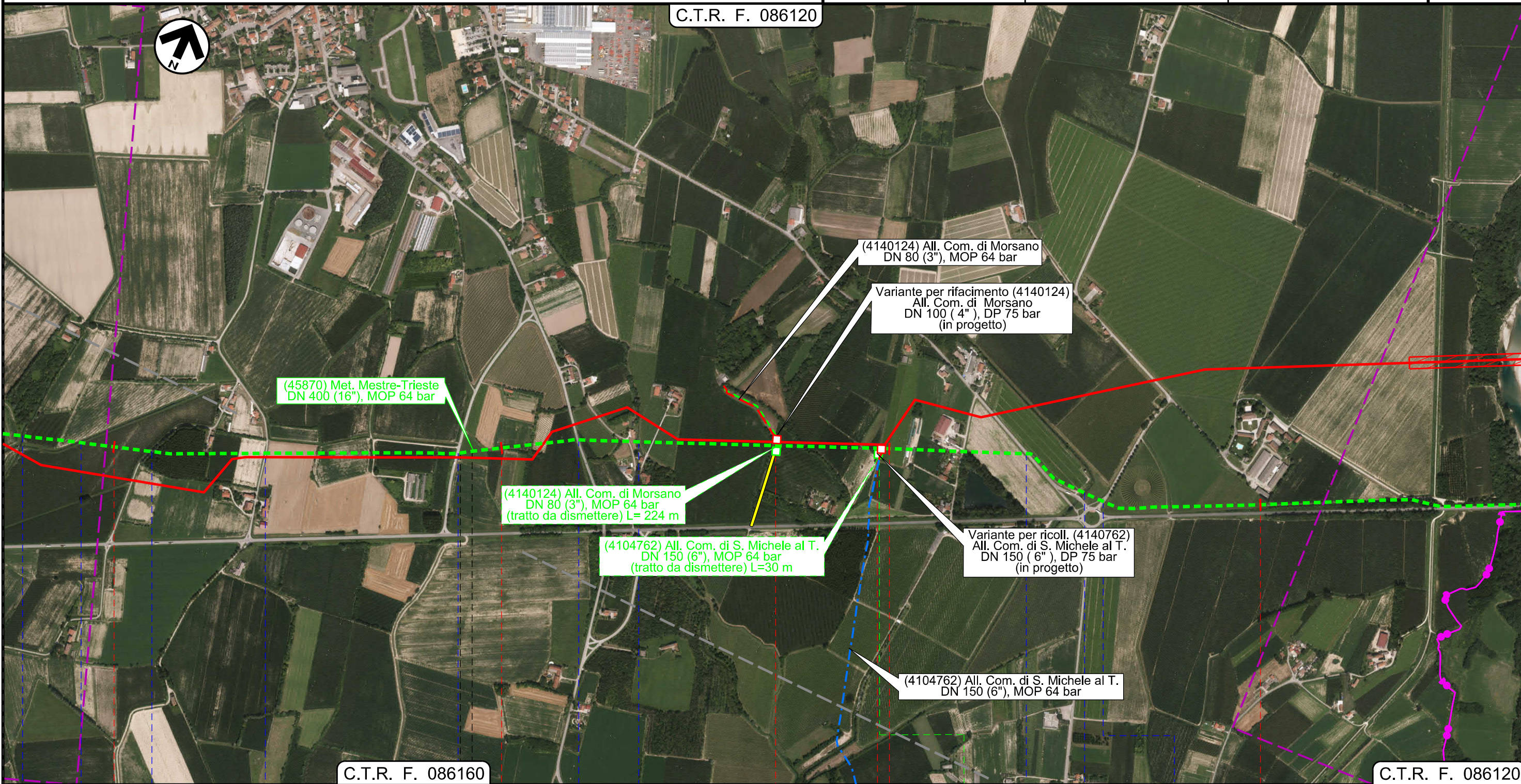

Il presente disegno e' di proprieta' aziendale - La Societa' tutela i propri diritti a termine di legge.

Dism. (45870) Met. Mestre - Trieste tratto Silea - Gonars
DN 400 (16"), MOP 64 bar

Foto aerea con aree SIC e ZPS

1	01/12/2017	EMISSIONE PER PERMESSI	G.GALLIZIOLI	G.BERTERA	H.D.AIUDI
0	11/08/2017	EMISSIONE PER COMMENTI	L.FALCETELLI	G.BERTERA	H.D.AIUDI
INDICE	DATA	REVISIONI	ELABORATO	VERIFICATO	APPROVATO
			PROGETTISTA 		
			Dis.	90-DT-D-5210	
			Comm.	NR/17157	

Foglio
17
di 23
Scala
1:10000

C.T.R. F. 086120

C.T.R. F. 087090

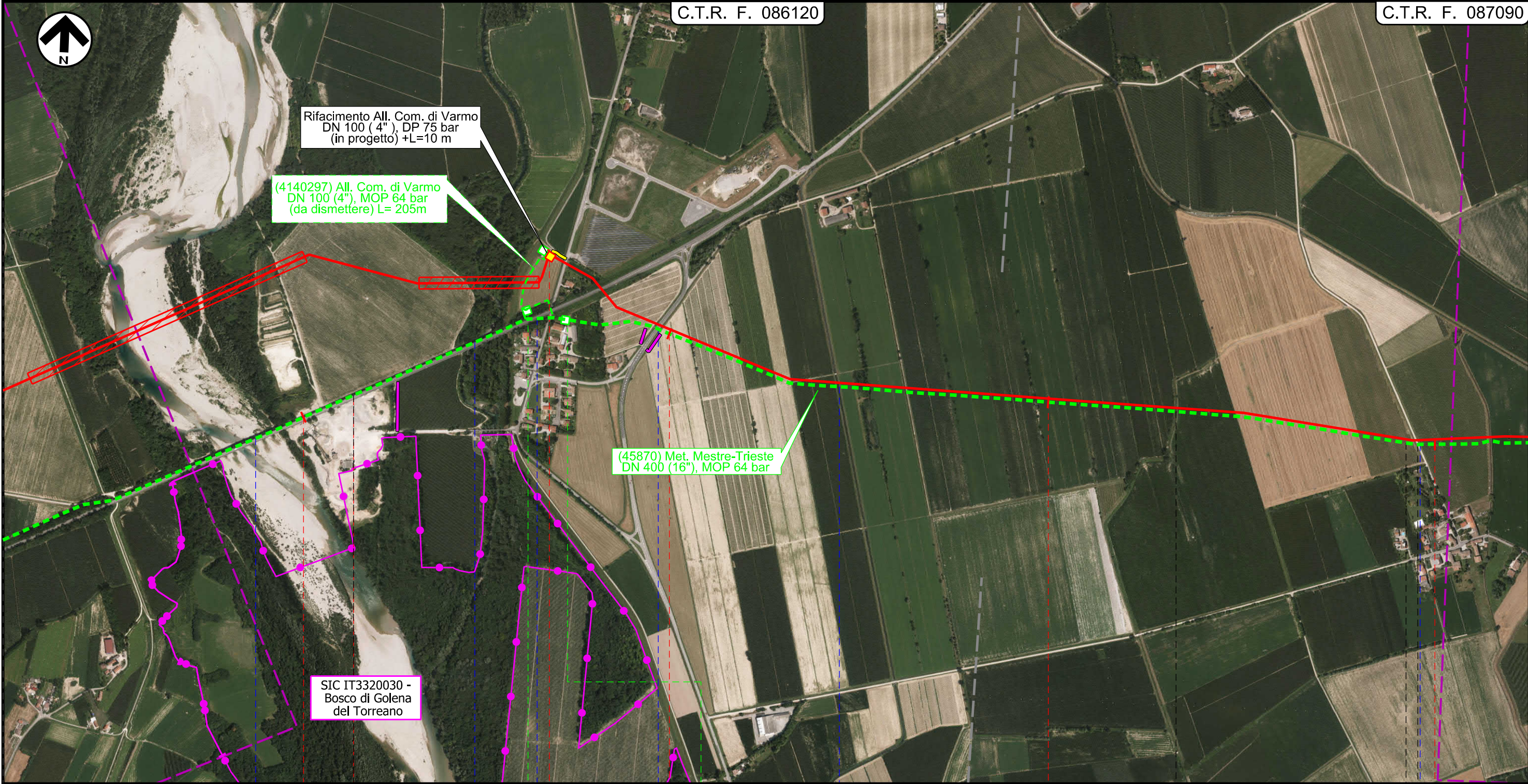

Il presente disegno e' di proprieta' aziendale - La Societa' tutelera' i propri diritti a termine di legge.

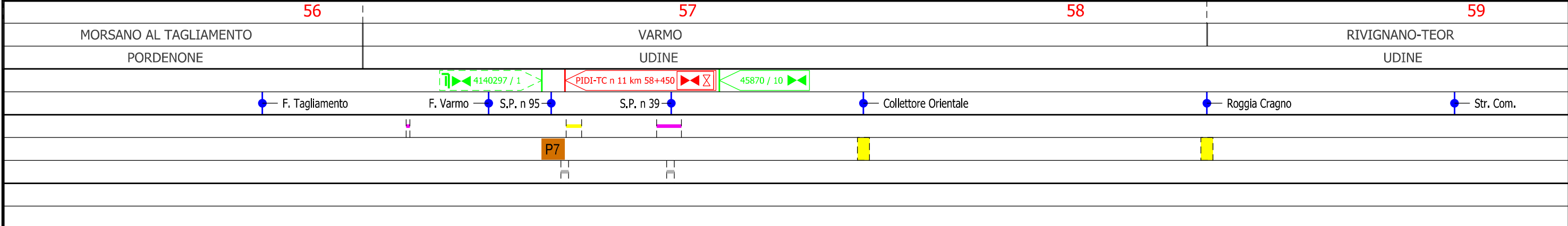

Dism. (45870) Met. Mestre - Trieste tratto Silea - Gonars
DN 400 (16"), MOP 64 bar

Foto aerea con aree SIC e ZPS

1	01/12/2017	EMISSIONE PER PERMESSI	G.GALLIZIOLI	G.BERTERA	H.D.AIUDI
0	11/08/2017	EMISSIONE PER COMMENTI	L.FALCETELLI	G.BERTERA	H.D.AIUDI
INDICE	DATA	REVISIONI	ELABORATO	VERIFICATO	APPROVATO
			PROGETTISTA 		
			Dis.	90-DT-D-5210	
			Comm.	NR/17157	

Foglio
18
di 23
Scala
1:10000

C.T.R. F. 087090

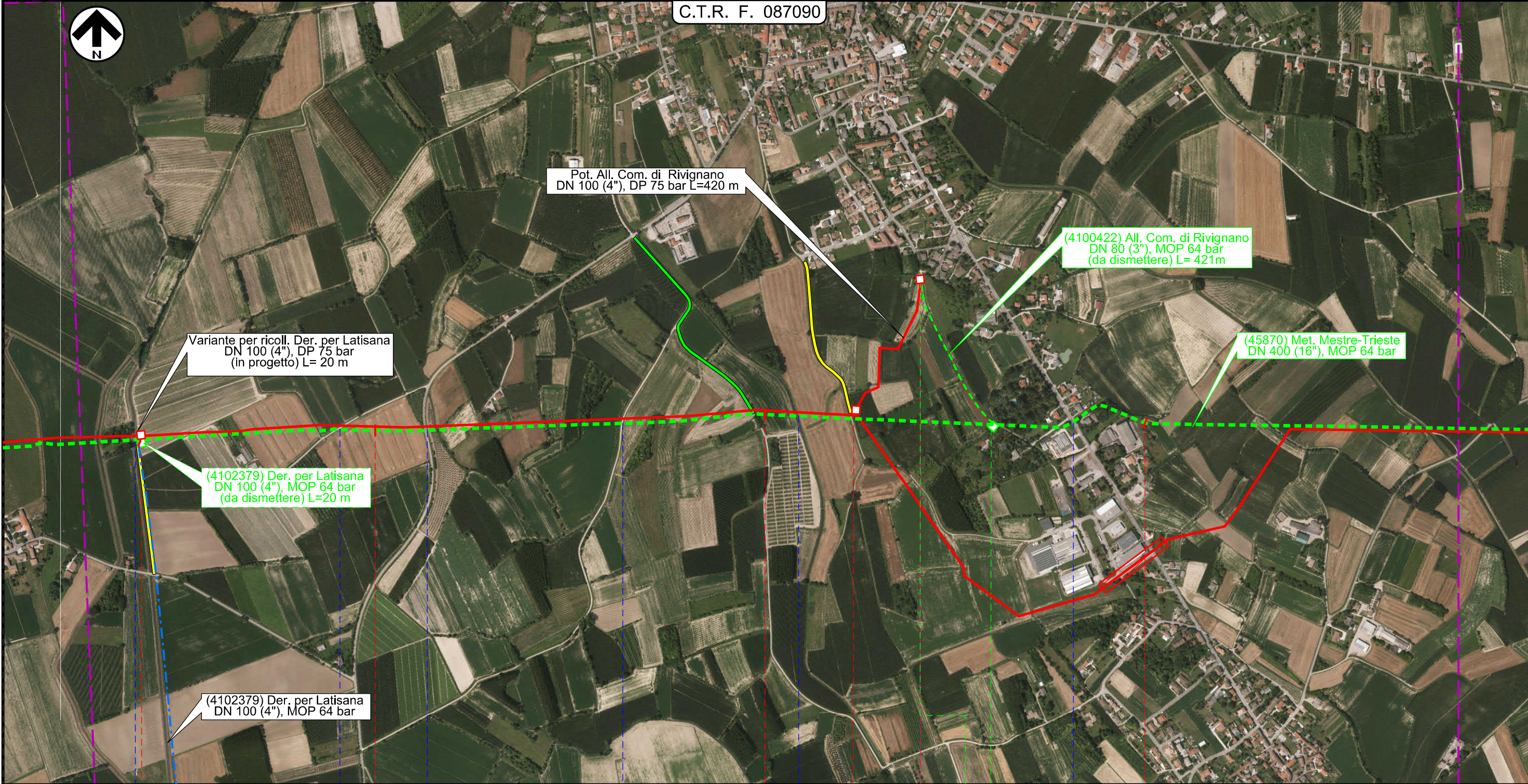

60 61 62

RIVIGNANO-TEOR

RIVIGNANO-TEOR

UDINE

UDINE

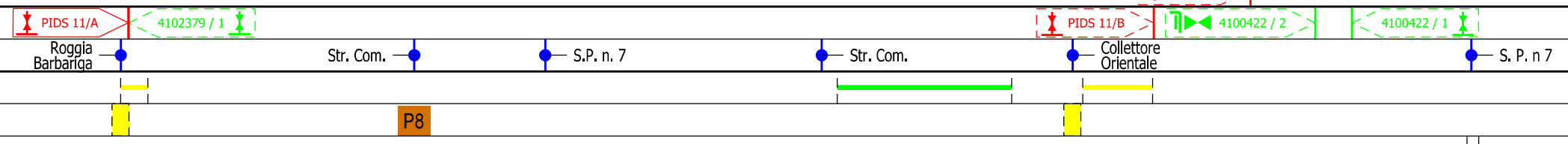

Il presente disegno e' di proprieta' aziendale - La Societa' tutela i propri diritti a termine di legge.

Dism. (45870) Met. Mestre - Trieste tratto Silea - Gonars
DN 400 (16"), MOP 64 bar

Foto aerea con aree SIC e ZPS

1	01/12/2017	EMISSIONE PER PERMESSI	G.GALLIZIOLI	G.BERTERA	H.D.AIUDI
0	11/08/2017	EMISSIONE PER COMMENTI	L.FALCETELLI	G.BERTERA	H.D.AIUDI
INDICE	DATA	REVISIONI	ELABORATO	VERIFICATO	APPROVATO
			PROGETTISTA 		
Rif. TFM: 011-PJM5-005-90-DT-D-5210			Dis.	90-DT-D-5210	
			Comm.	NR/17157	

Foglio
19
di 23
Scala
1:10000

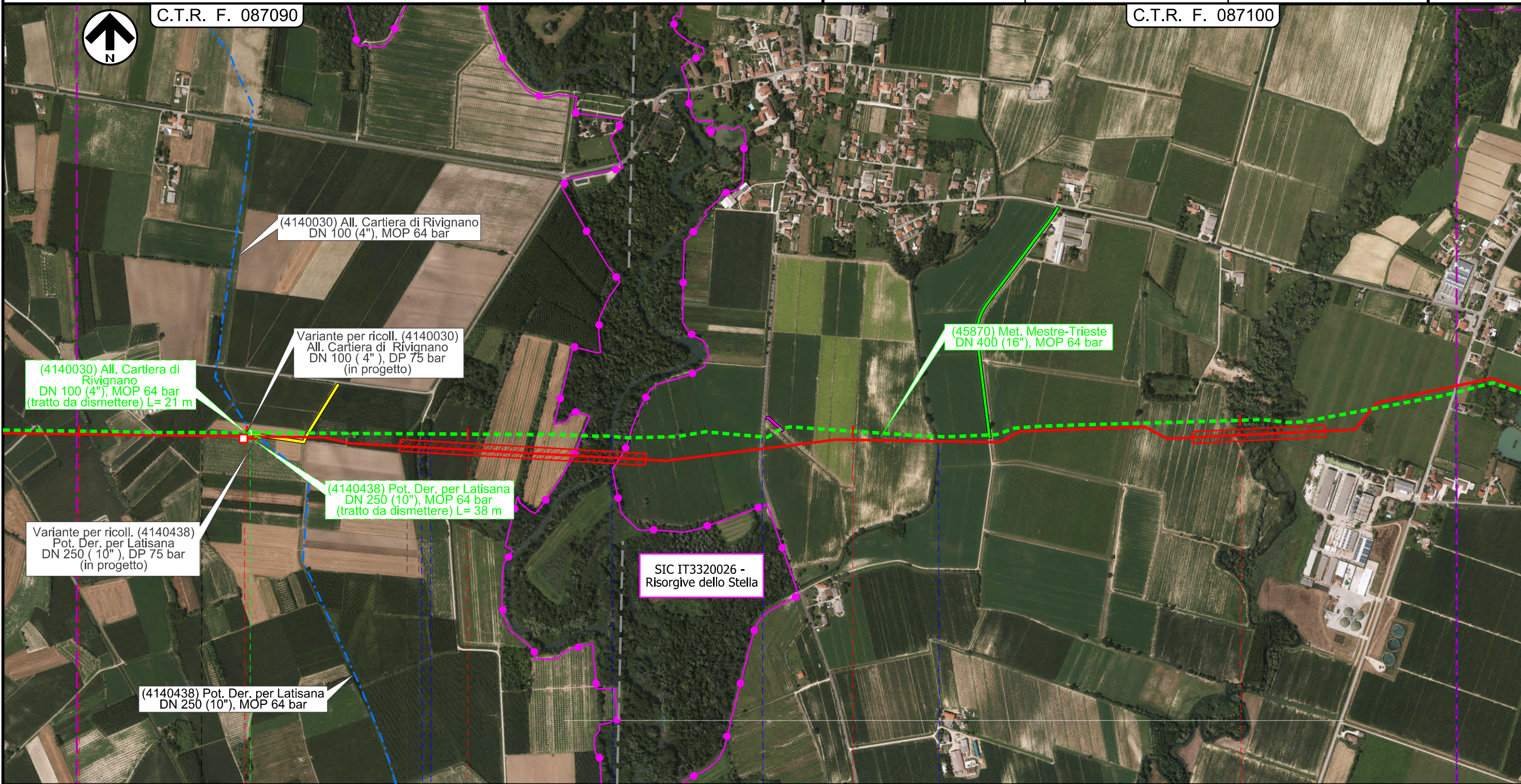

Il presente disegno e' di proprieta' aziendale - La Societa' tutelera' i propri diritti a termine di legge.

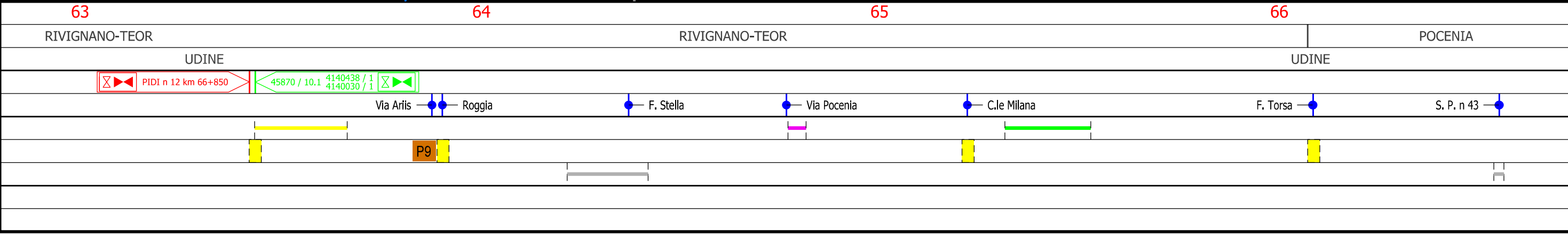

Dism. (45870) Met. Mestre - Trieste tratto Silea - Gonars
DN 400 (16"), MOP 64 bar

Foto aerea con aree SIC e ZPS

C.T.R. F. 087100

1	01/12/2017	EMISSIONE PER PERMESSI	G.GALLIZIOLI	G.BERTERA	H.D.AIUDI
0	11/08/2017	EMISSIONE PER COMMENTI	L.FALCETELLI	G.BERTERA	H.D.AIUDI
INDICE	DATA	REVISIONI	ELABORATO	VERIFICATO	APPROVATO
			PROGETTISTA 		
			Dis.	90-DT-D-5210	
			Comm.	NR/17157	
			Rif. TFM: 011-PJM5-005-90-DT-D-5210		

Foglio
20
di 23
Scala
1:10000

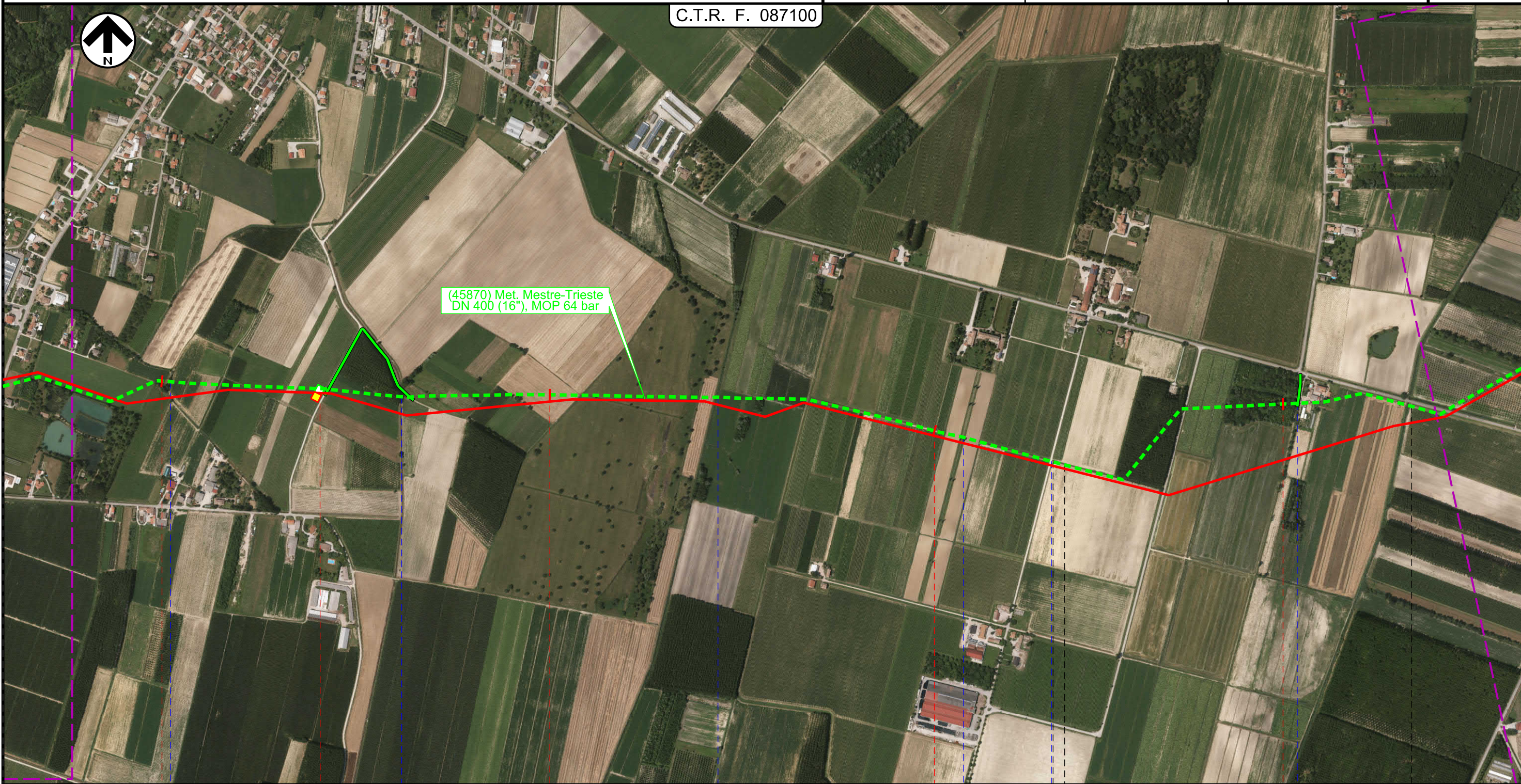

(45870) Met. Mestre-Trieste
DN 400 (16"), MOP 64 bar

67

68

69

70

POCENIA
UDINE

CASTIONS
DI STRADA
UDINE

45870 / 11

PIL n 13-TC km 70+831

Fosso Maistravecchia Fosso Maestro Roggia Velicogna Villa Caratti De Giudici Str. Com. Str. Com. S.P. n. 87 Roggia Revonchio

Il presente disegno e' di proprieta' aziendale - La Societa' tutela i propri diritti a termine di legge.

Dism. (45870) Met. Mestre - Trieste tratto Silea - Gonars
DN 400 (16"), MOP 64 bar

Foto aerea con aree SIC e ZPS

1	01/12/2017	EMISSIONE PER PERMESSI	G.GALLIZIOLI	G.BERTERA	H.D.AIUDI
0	11/08/2017	EMISSIONE PER COMMENTI	L.FALCETELLI	G.BERTERA	H.D.AIUDI
INDICE	DATA	REVISIONI	ELABORATO	VERIFICATO	APPROVATO
			PROGETTISTA 		
			Dis.	90-DT-D-5210	
			Comm.	NR/17157	
			Rif. TFM: 011-PJM5-005-90-DT-D-5210		

Foglio
21
di 23
Scala
1:10000

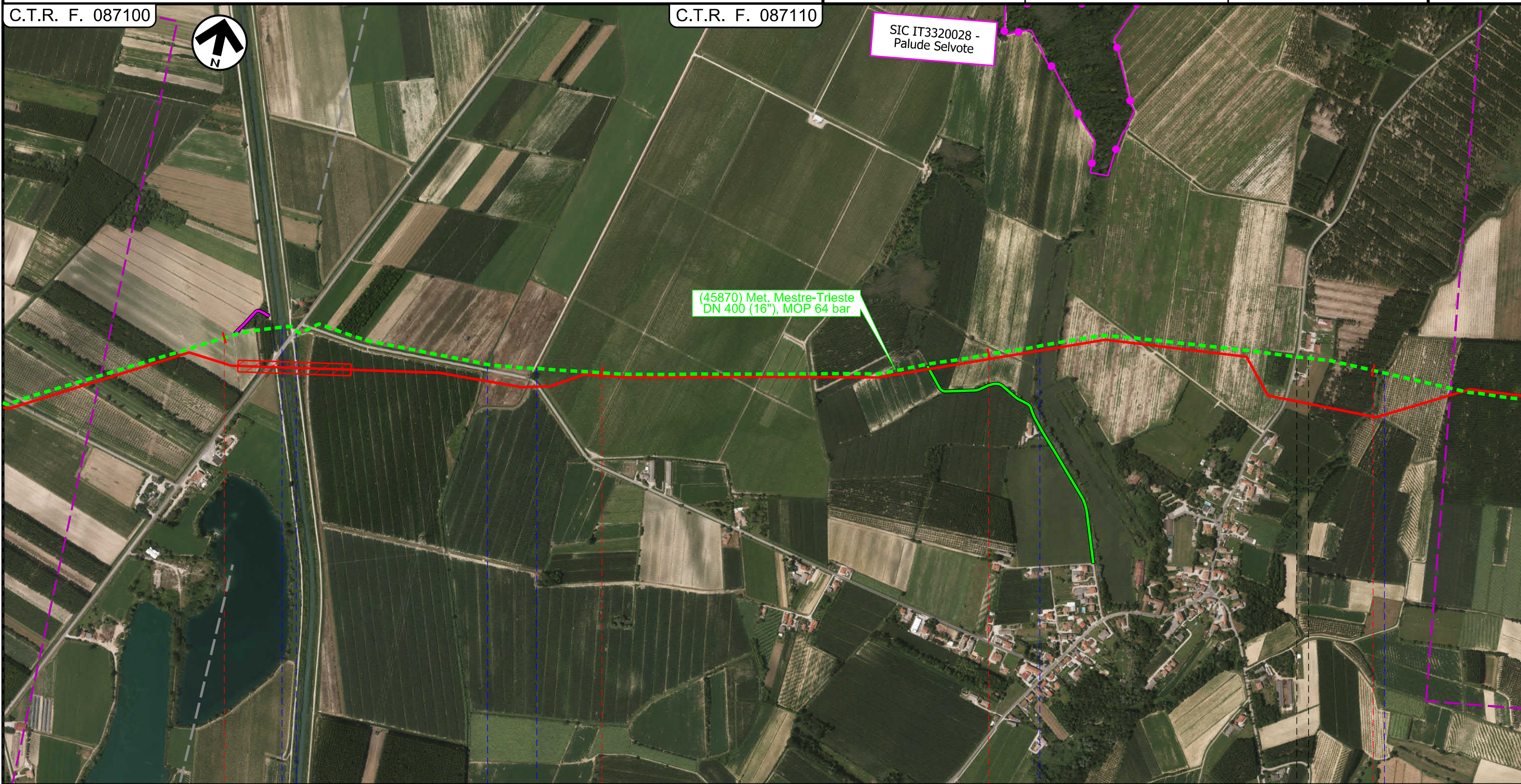

71	72	73	74
CASTIONS DI STRADA		PORPETTO	
UDINE		UDINE	
C.le Cormor	S. R. n 353	Roggia Zellina	Roggia Selva
		Roggia Corgnolizza	Via Aldo Moro
			Roggia Avenale

Il presente disegno e' di proprieta' aziendale - La Societa' tutelera' i propri diritti a termine di legge.

Dism. (45870) Met. Mestre - Trieste tratto Silea - Gonars
DN 400 (16"), MOP 64 bar

Foto aerea con aree SIC e ZPS

1	01/12/2017	EMISSIONE PER PERMESSI	G.GALLIZIOLI	G.BERTERA	H.D.AIUDI
0	11/08/2017	EMISSIONE PER COMMENTI	L.FALCETELLI	G.BERTERA	H.D.AIUDI
INDICE	DATA	REVISIONI	ELABORATO	VERIFICATO	APPROVATO
			PROGETTISTA 		
			Dis.	90-DT-D-5210	
			Comm.	NR/17157	
			Rif. TFM: 011-PJM5-005-90-DT-D-5210		

Foglio
22
di 23
Scala
1:10000

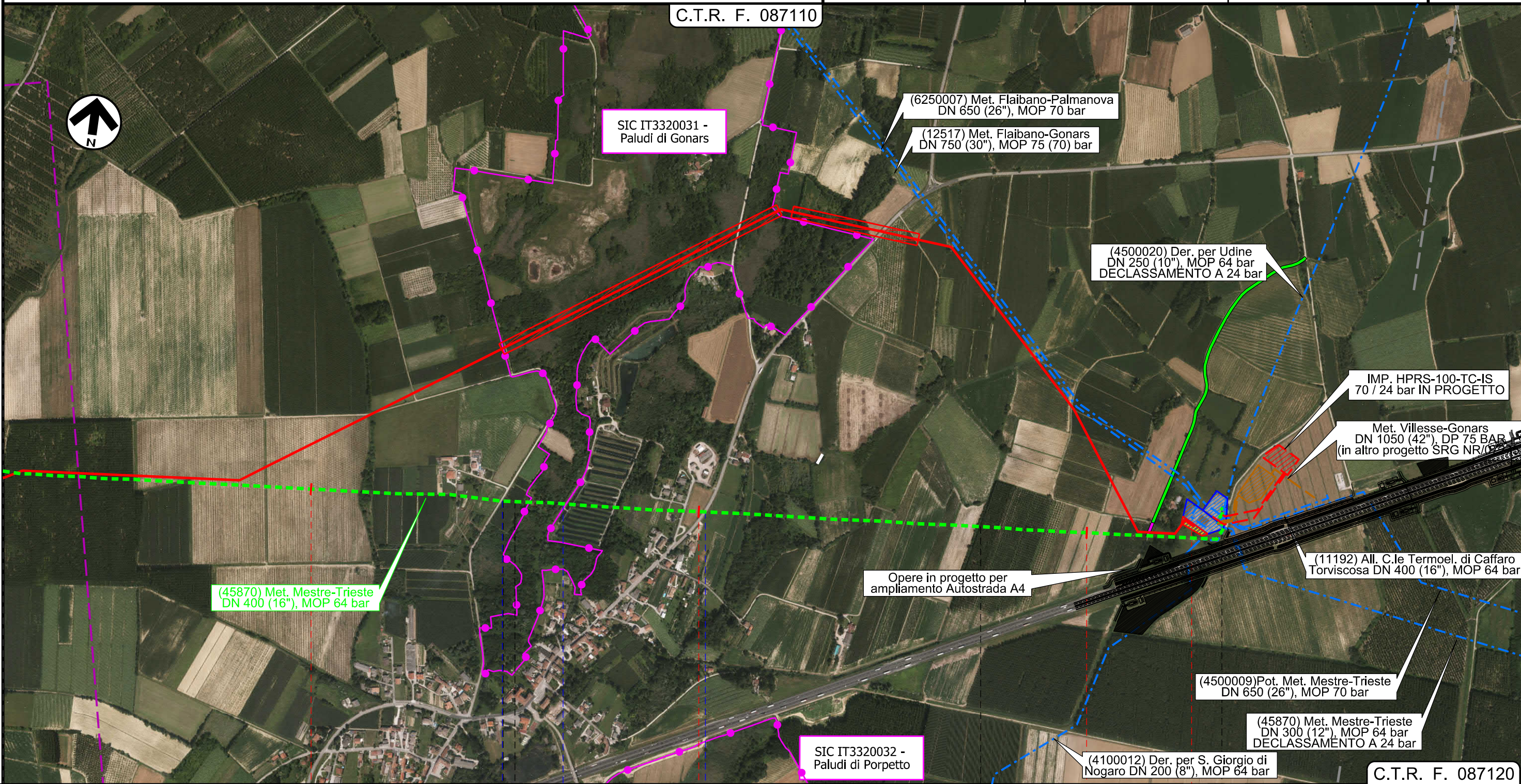

Il presente disegno e' di proprieta' aziendale - La Societa' tutela i propri diritti a termine di legge.

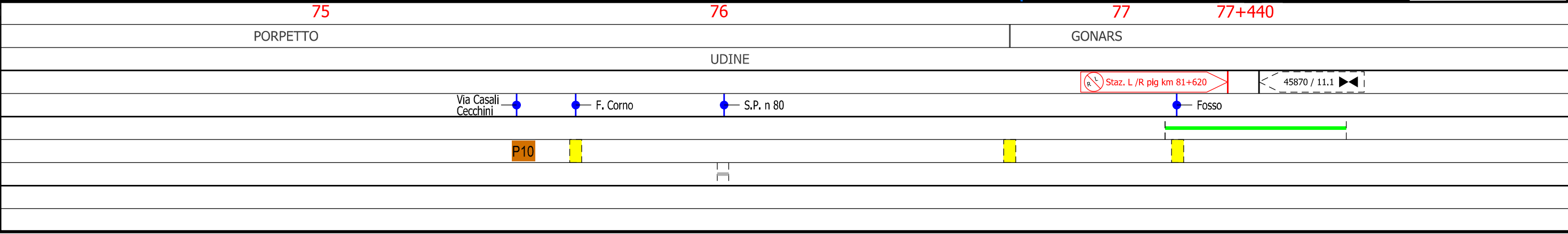

1	01/12/2017	EMISSIONE PER PERMESSI	G.GALLIZIOLI	G.BERTERA	H.D.AIUDI
0	11/08/2017	EMISSIONE PER COMMENTI	L.FALCETELLI	G.BERTERA	H.D.AIUDI
INDICE	DATA	REVISIONI	ELABORATO	VERIFICATO	APPROVATO
			PROGETTISTA Rif. TFM: 011-PJM5-005-90-DT-D-5210		
			Dis.	90-DT-D-5210	
			Comm.	NR/17157	

LEGENDA

SIMBOLOGIA CARTOGRAFICA

	Metanodotto in progetto		Altre condotte di terzi
	Altro Metanodotto in progetto		Gallerie, Tunnel, Mini-Microtunnel, Raise Boring e T.O.C.
	Metanodotti in esercizio		Impianti di linea in progetto
	Metanodotti da porre fuori esercizio e recuperare		Impianti di linea su rete in esercizio
	Metanodotto di altro progetto		Impianti di linea da porre fuori esercizio e recuperare
	Aree impianti stacco-terminale in progetto		Strade di accesso provvisorio
	Aree impianti stacco-terminale esistenti		Strada di accesso all'impianto
	Aree impianti di altro progetto		Adeguamento strade esistenti
			Limite sovrapposizione fogli

SIMBOLOGIA TEMATICA

RETE NATURA 2000

	Siti di importanza comunitaria (92/43/CEE)
	Zone di protezione speciale (79/409/CEE)

SIMBOLOGIA MECCANICA

	Punto di intercettazione di linea (P.I.L.)
	Punto di intercettazione di derivazione importante (P.I.D.I.)
	Punto di intercettazione di derivazione semplice con stacco da P.I.L. (P.I.D.S.)
	Punto di intercettazione e derivazione semplice con stacco da Linea (P.I.D.S.)
	Punto di intercettazione con discaggio di allacciamento (P.I.D.A.)
	Punto predisposto per il discaggio di allacciamento (P.P.D.A.)
	Punto di sezionamento elettrico terminale (P.S.E.T.)
	Stazione predisposta per lancio e ricevimento PIG
	Impianto di riduzione/ regolazione della pressione

Il presente disegno e' di proprieta' aziendale - La Societa' tutela i propri diritti a termine di legge.

Progressiva chilometrica	N.
Comuni	
Province	
Impianti in progetto	
Attraversamenti	
Strade - Piste - Depositi provv. - Piazzole	
Fascia di lavoro	
Tratti da intasare e lasciare in sito	