



**COROGRAFIA**

|  |            |  |  |                                 |            |   |   |  |  |  |  |
|--|------------|--|--|---------------------------------|------------|---|---|--|--|--|--|
| 1  | 01/12/2017 | EMISSIONE PER PERMESSI   | G.GALLIZIOLI   | G.BERTERA                       | H.D. AIUDI |   |   |  |  |  |  |
| 0  | 11/08/2017 | EMISSIONE PER COMMENTI   | L.FALCETELLI   | G.BERTERA                       | H.D. AIUDI |   |   |  |  |  |  |
| INDICE   | DATA       | REVISIONI  | ELABORATO  | VERIFICATO                      | APPROVATO  |   |   |  |  |  |  |
|  <b>SNAM RETE GAS</b> |            | PROGETTISTA<br> |  | Dis. 91-DT-D-5210<br>Fg. 1 di 3 |            |   |   |  |  |  |  |
| Dism. (4101385) Der. per Casier<br>DN 200 ( 8" ), MOP 64 bar   |            |  | Comm. NR/17157   |                                 |            |   |   |  |  |  |  |
| Foto aerea con aree SIC e ZPS  |            |  | Sostituisce il .....<br>Sostituito dal .....   |                                 |            |   |   |  |  |  |  |
|  |            |  | INDICE <table border="1" style="display: inline-table; vertical-align: middle;"> <tr> <td>0</td> <td>1</td> <td></td> <td></td> <td></td> <td></td> </tr> </table> |                                 |            | 0 | 1 |  |  |  |  |
| 0  | 1          |  |  |                                 |            |   |   |  |  |  |  |
|  |            |  | Scala 1:10000  |                                 |            |   |   |  |  |  |  |



Dism. (4101385) Der. per Casier  
DN 200 ( 8" ), MOP 64 bar

Foto aerea con aree SIC e ZPS

|        |            |                        |                                     |              |           |
|--------|------------|------------------------|-------------------------------------|--------------|-----------|
| 1      | 01/12/2017 | EMISSIONE PER PERMESSI | G.GALLIZIOLI                        | G.BERTERA    | H.D.AIUDI |
| 0      | 11/08/2017 | EMISSIONE PER COMMENTI | L.FALCETELLI                        | G.BERTERA    | H.D.AIUDI |
| INDICE | DATA       | REVISIONI              | ELABORATO                           | VERIFICATO   | APPROVATO |
|        |            |                        | PROGETTISTA<br>                     |              |           |
|        |            |                        | Dis.                                | 91-DT-D-5210 |           |
|        |            |                        | Comm.                               | NR/17157     |           |
|        |            |                        | Rif. TFM: 011-PJM5-005-91-DT-D-5210 |              |           |

Foglio  
**2**  
di 3  
Scala  
1:10000

C.T.R. F. 105160

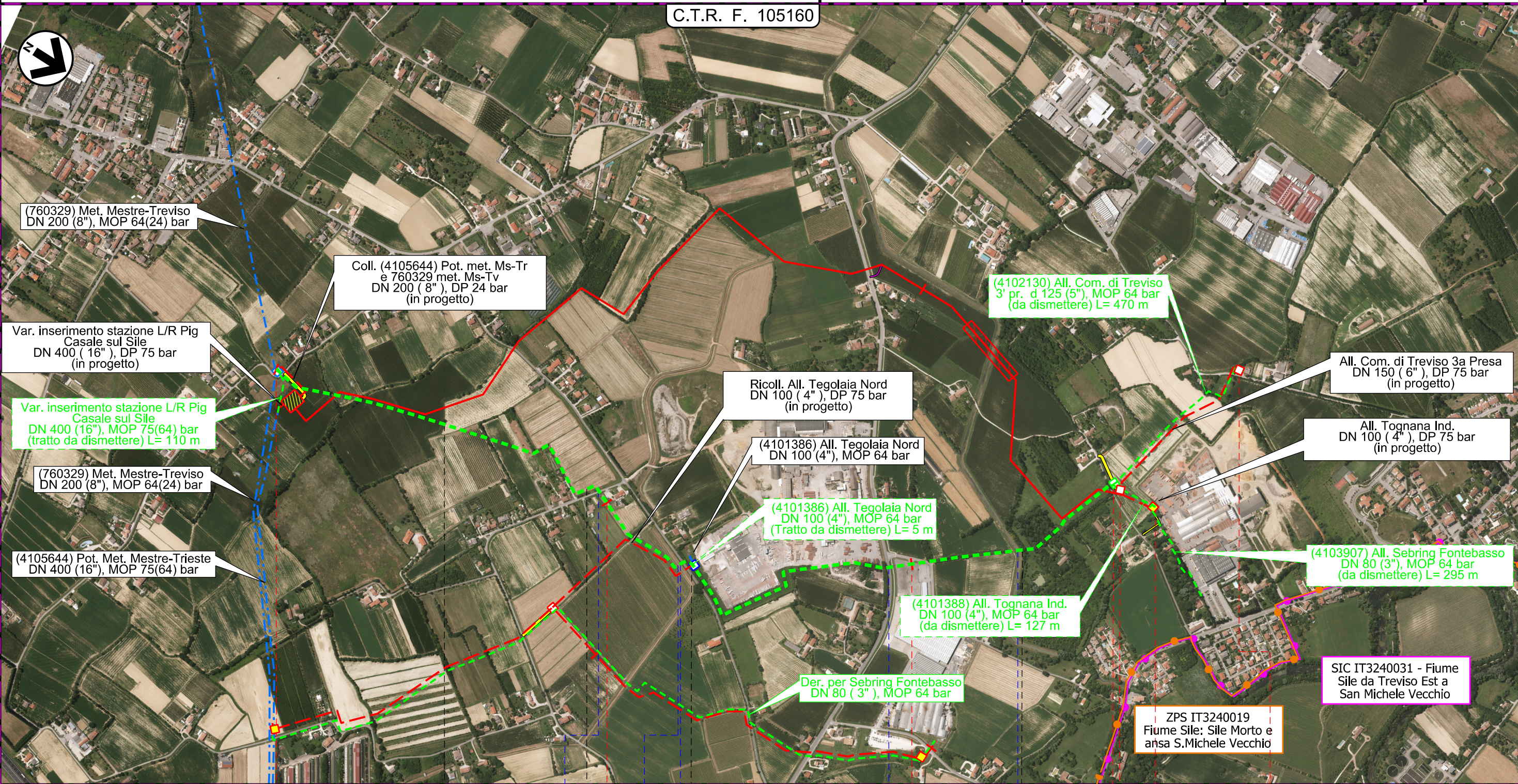

0 CASALE SUL SILE 1 CASIER 2 TREVISO 2+580



Il presente disegno e' di proprieta' aziendale - La Societa' tutela i propri diritti a termine di legge.



Dism. (4101385) Der. per Casier  
DN 200 ( 8" ), MOP 64 bar

Foto aerea con aree SIC e ZPS

|        |            |                        |                                    |              |           |
|--------|------------|------------------------|------------------------------------|--------------|-----------|
| 1      | 01/12/2017 | EMISSIONE PER PERMESSI | G.GALLIZIOLI                       | G.BERTERA    | H.D.AIUDI |
| 0      | 11/08/2017 | EMISSIONE PER COMMENTI | L.FALCETELLI                       | G.BERTERA    | H.D.AIUDI |
| INDICE | DATA       | REVISIONI              | ELABORATO                          | VERIFICATO   | APPROVATO |
|        |            |                        | PROGETTISTA<br>                    |              |           |
|        |            |                        | Dis.                               | 91-DT-D-5210 |           |
|        |            |                        | Comm.                              | NR/17157     |           |
|        |            |                        | Rif.TFM: 011-PJM5-005-91-DT-D-5210 |              |           |

Foglio  
**3**  
di 3  
Scala  
1:10000

LEGENDA

SIMBOLOGIA CARTOGRAFICA

- |  |   |  |   |
|--|---|--|---|
|  | Metanodotto in progetto                           |  | Altre condotte di terzi                                   |
|  | Altro Metanodotto in progetto                     |  | Gallerie, Tunnel, Mini-Microtunnel, Raise Boring e T.O.C. |
|  | Metanodotti in esercizio                          |  | Impianti di linea in progetto                             |
|  | Metanodotti da porre fuori esercizio e recuperare |  | Impianti di linea su rete in esercizio                    |
|  | Metanodotto di altro progetto                     |  | Impianti di linea da porre fuori esercizio e recuperare   |
|  | Aree impianti stacco-terminale in progetto        |  | Strade di accesso provvisorio                             |
|  | Aree impianti stacco-terminale esistenti          |  | Strada di accesso all'impianto                            |
|  | Aree impianti di altro progetto                   |  | Adeguamento strade esistenti                              |
|  |   |  | Limite sovrapposizione fogli                              |

SIMBOLOGIA TEMATICA

RETE NATURA 2000

- Siti di importanza comunitaria (92/43/CEE)
- Zone di protezione speciale (79/409/CEE)

SIMBOLOGIA MECCANICA

- - 
  - 
  - 
  - 
  - 
  - 
  - 
  -
- Punto di intercettazione di linea (P.I.L.)  
 Punto di intercettazione di derivazione importante (P.I.D.I.)  
 Punto di intercettazione di derivazione semplice con stacco da P.I.L. (P.I.D.S.)  
 Punto di intercettazione e derivazione semplice con stacco da Linea (P.I.D.S.)  
 Punto di intercettazione con discaggio di allacciamento (P.I.D.A.)  
 Punto predisposto per il discaggio di allacciamento (P.P.D.A.)  
 Punto di sezionamento elettrico terminale (P.S.E.T.)  
 Stazione predisposta per lancio e ricevimento PIG  
 Impianto di riduzione/ regolazione della pressione

Il presente disegno e' di proprieta' aziendale - La Societa' tutela i propri diritti a termine di legge.

|   |           |
|---|-----------|
| Progressiva chilometrica                    | <b>N.</b> |
| Comuni                                      |           |
| Province                                    |           |
| Impianti in progetto                        |           |
| Attraversamenti                             |           |
| Strade - Piste - Depositi provv. - Piazzole |           |
| Fascia di lavoro                            |           |
| Tratti da intasare e lasciare in sito       |           |