



COROGRAFIA

1	30/11/2017	EMISSIONE PER PERMESSI	G.GALLIZIOLI	G.BERTERA	H.D. AIUDI
0	11/08/2017	EMISSIONE PER COMMENTI	G.GALLIZIOLI	G.BERTERA	H.D. AIUDI
INDICE	DATA	REVISIONI	ELABORATO	VERIFICATO	APPROVATO
 SNAM RETE GAS			PROGETTISTA  Rif.TFM: 011-PJM5-005-14-DT-D-5207		
Dis. 14-DT-D-5212 Fg. 1 di 4			Comm. NR/17157		
Der. per S. Dona' di Piave DN 100 (4"), DP 75 bar			INDICE <input checked="" type="checkbox"/> 1 <input type="checkbox"/> 2 <input type="checkbox"/> 3 <input type="checkbox"/> 4 <input type="checkbox"/> 5 <input type="checkbox"/> 6 <input type="checkbox"/> 7 <input type="checkbox"/> 8 <input type="checkbox"/> 9 <input type="checkbox"/> 10		
Carta del paesaggio			Scala 1:10000 Sostituisce il Sostituito dal		

Der. per S. Dona' di Piave
DN 100 (4"), DP 75 bar

Carta del paesaggio

1	30/11/2017	EMISSIONE PER PERMESSI	G.GALLIZIOLI	G.BERTERA	H.D.AIUDI	Foglio 2 di 4 Scala 1:10000
0	11/08/2017	EMISSIONE PER COMMENTI	G.GALLIZIOLI	G.BERTERA	H.D.AIUDI	
INDICE	DATA	REVISIONI	ELABORATO	VERIFICATO	APPROVATO	
			PROGETTISTA 			Dis. 14-DT-D-5212
			Rif.TFM: 0:1-PJM5-005-14-DT-D-5212			Comm. NR/17157

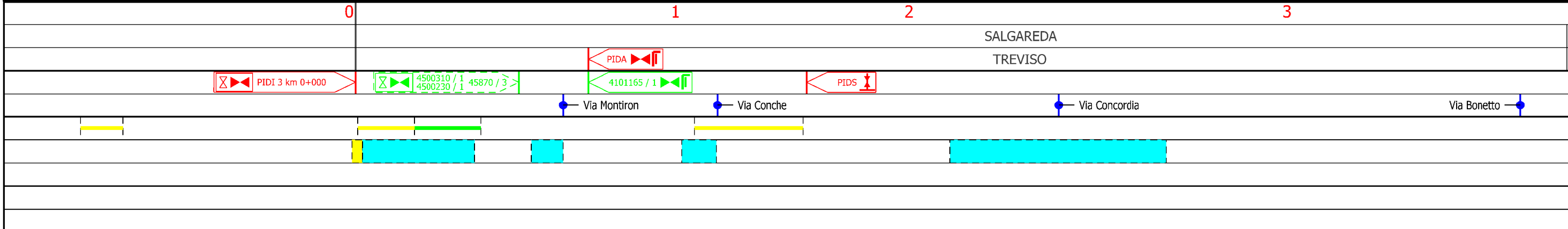
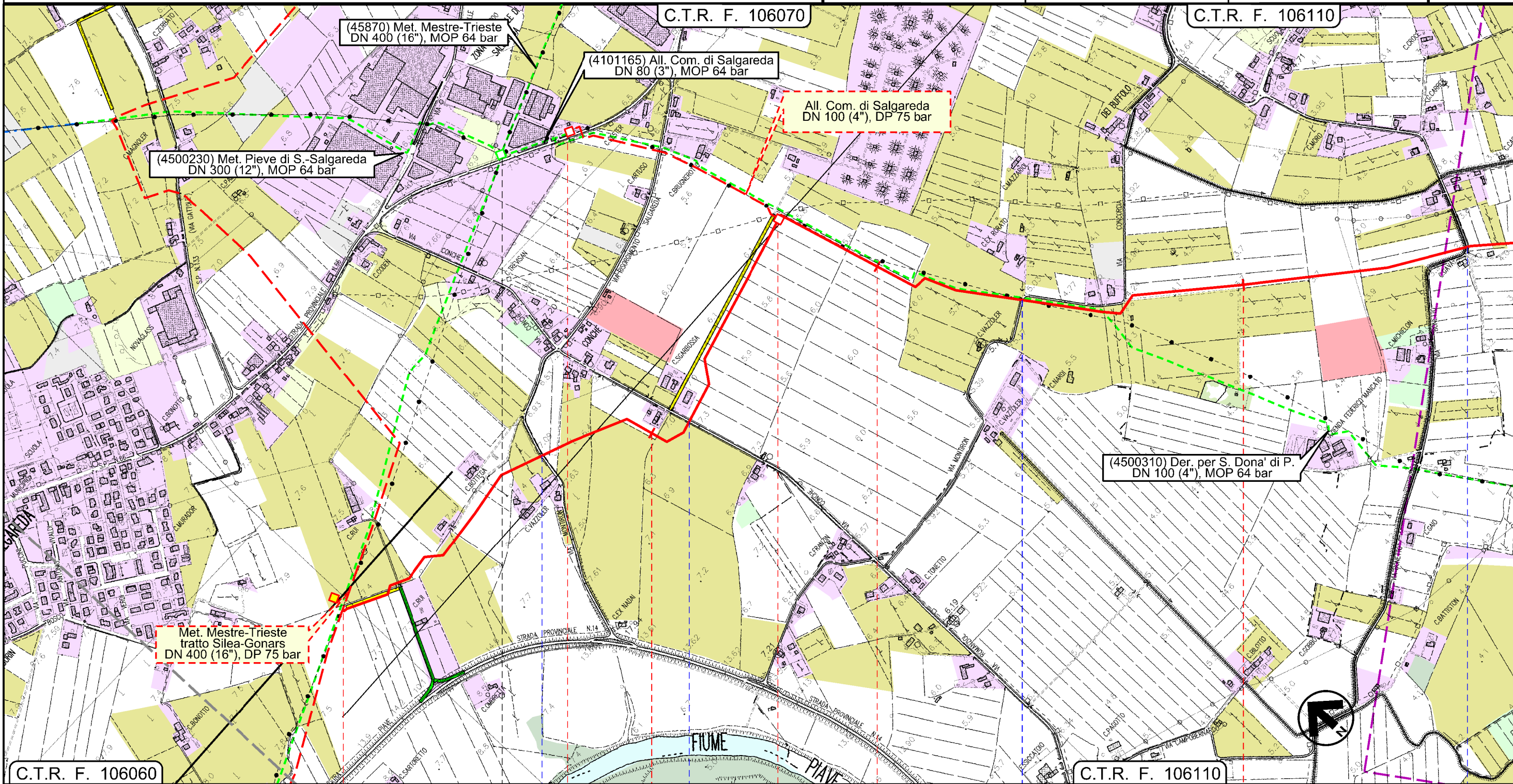

Der. per S. Dona' di Piave
DN 100 (4"), DP 75 bar

Carta del paesaggio

1	30/11/2017	EMISSIONE PER PERMESSI	G.GALLIZIOLI	G.BERTERA	H.D.AIUDI
0	11/08/2017	EMISSIONE PER COMMENTI	G.GALLIZIOLI	G.BERTERA	H.D.AIUDI
INDICE	DATA	REVISIONI	ELABORATO	VERIFICATO	APPROVATO
			PROGETTISTA 		
			Dis.	14-DT-D-5212	
			Comm.	NR/17157	
			Rif.TFM: 0'1-PJM5-005-14-DT-D-5212		

Foglio
3
di 4
Scala
1:10000

C.T.R. F. 106110

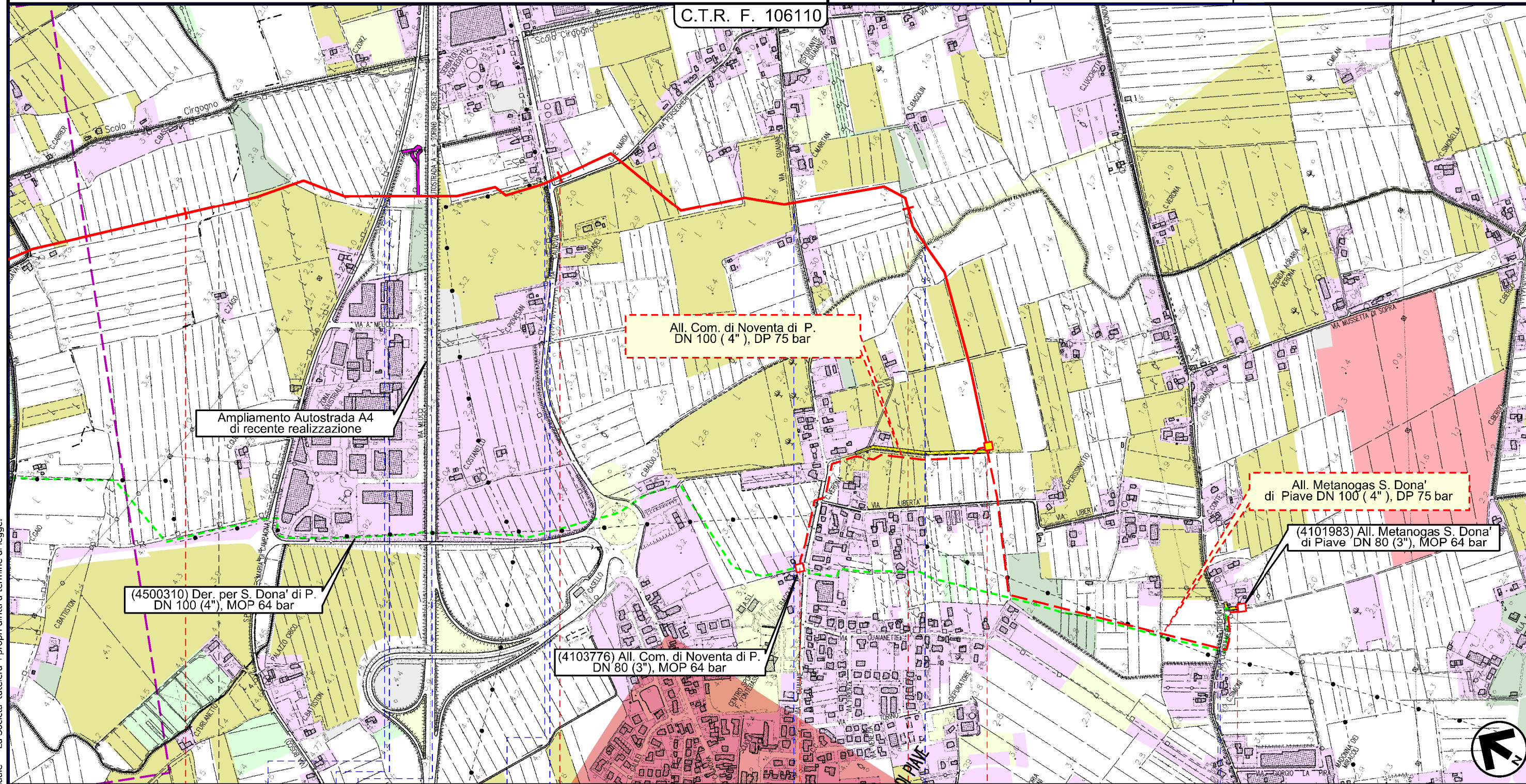

Il presente disegno e' di proprieta' aziendale - La Societa' tutelera' i propri diritti a termine di legge.

4	5	6	6+630
SALGAREDA	NOVENTA DI PIAVE		
TREVISO	VENEZIA		
Canale sabbionera inferiore S. P. n 55		Autostrada 'A4' Torino-Trieste Canale fossa antica via Calnova	Via Guaiane Canale Persecimeri

1	30/11/2017	EMISSIONE PER PERMESSI	G.GALLIZIOLI	G.BERTERA	H.D.AIUDI
0	11/08/2017	EMISSIONE PER COMMENTI	G.GALLIZIOLI	G.BERTERA	H.D.AIUDI
INDICE	DATA	REVISIONI	ELABORATO	VERIFICATO	APPROVATO
			PROGETTISTA 		
			Dis.	14-DT-D-5212	
			Comm.	NR/17157	
			Rif.TFM: 0'1-PJM5-005-14-DT-D-5212		

LEGENDA

SIMBOLOGIA CARTOGRAFICA

- | | | | |
|--|---|--|---|
| | Metanodotto in progetto | | Altre condotte di terzi |
| | Altro Metanodotto in progetto | | Gallerie, Tunnel, Mini-Microtunnel, Raise Boring e T.O.C. |
| | Metanodotti in esercizio | | Impianti di linea in progetto |
| | Metanodotti da porre fuori esercizio e recuperare | | Impianti di linea su rete in esercizio |
| | Metanodotto di altro progetto | | Impianti di linea da porre fuori esercizio e recuperare |
| | Aree impianti stacco-terminale in progetto | | Strade di accesso provvisorio |
| | Aree impianti stacco-terminale esistenti | | Strada di accesso all'impianto |
| | Aree impianti di altro progetto | | Adeguamento strade esistenti |
| | | | Limite sovrapposizione fogli |

SIMBOLOGIA MECCANICA

- Punto di intercettazione di linea (P.I.L.)
- Punto di intercettazione di derivazione importante (P.I.D.I.)
- Punto di intercettazione di derivazione semplice con stacco da P.I.L. (P.I.D.S.)
- Punto di intercettazione e derivazione semplice con stacco da Linea (P.I.D.S.)
- Punto di intercettazione con discaggio di allacciamento (P.I.D.A.)
- Punto predisposto per il discaggio di allacciamento (P.P.D.A.)
- Punto di sezionamento elettrico terminale (P.S.E.T.)
- Stazione predisposta per lancio e ricevimento PIG
- Impianto di riduzione/ regolazione della pressione

SIMBOLOGIA TEMATICA

- -
 -
 -
 -
 -
 -
 -
 -
 -
 -
 -
 -
 -
- Archeologia industriale
Aree antropizzate
Aree boscate
Aree degradate
Aree verde urbano
Bacini idrici
Castelli, fortificazioni e centri storici
Frutteti
Percorsi pedonali e panoramici
Praterie
Seminativi
Tracciati storici
Vigneti
Ville venete ed edifici storici in aree extraurbane

Progressiva chilometrica	N.
Comuni	
Province	
Impianti in progetto	
Attraversamenti	
Impianti esistenti e/o dismettere	

Il presente disegno e' di proprieta' aziendale - La Societa' tutelera' i propri diritti a termine di legge.