

**COROGRAFIA**

1	01/12/2017	EMISSIONE PER PERMESSI	L.FALCETELLI	G.BERTERA	H.D. AIUDI
0	11/08/2017	EMISSIONE PER COMMENTI	T.CAMILLONI	G.BERTERA	H.D. AIUDI
INDICE	DATA	REVISIONI	ELABORATO	VERIFICATO	APPROVATO
<b>SNAM RETE GAS</b>		<b>PROGETTISTA</b>  Rif.TFM: 011-PJM5-005-10-DT-D-5211		Dis. <b>10-DT-D-5211</b> Fg. 1 di 23	
Met. Mestre - Trieste tratto Silea - Gonars DN 400 (16"), DP 75 bar			Comm. NR/17157		
			INDICE	1	
Carta degli habitat			Scala	1:10000	
Sostituisce il ..... Sostituito dal .....					

# Met. Mestre - Trieste tratto Silea - Gonars DN 400 ( 16" ), DP 75 bar

## Carta degli habitat

1	01/12/2017	EMISSIONE PER PERMESSI	L.FALCETELLI	G.BERTERA	H.D.AIUDI	Foglio <b>2</b> di 23
0	11/08/2017	EMISSIONE PER COMMENTI	T.CAMILLONI	G.BERTERA	H.D.AIUDI	
INDICE	DATA	REVISIONI	ELABORATO	VERIFICATO	APPROVATO	Scala 1:10000
			PROGETTISTA 			Dis. 10-DT-D-5211
			Rif.TFM: 011-PJM5-005-10-DT-D-5211			Comm. NR/17157

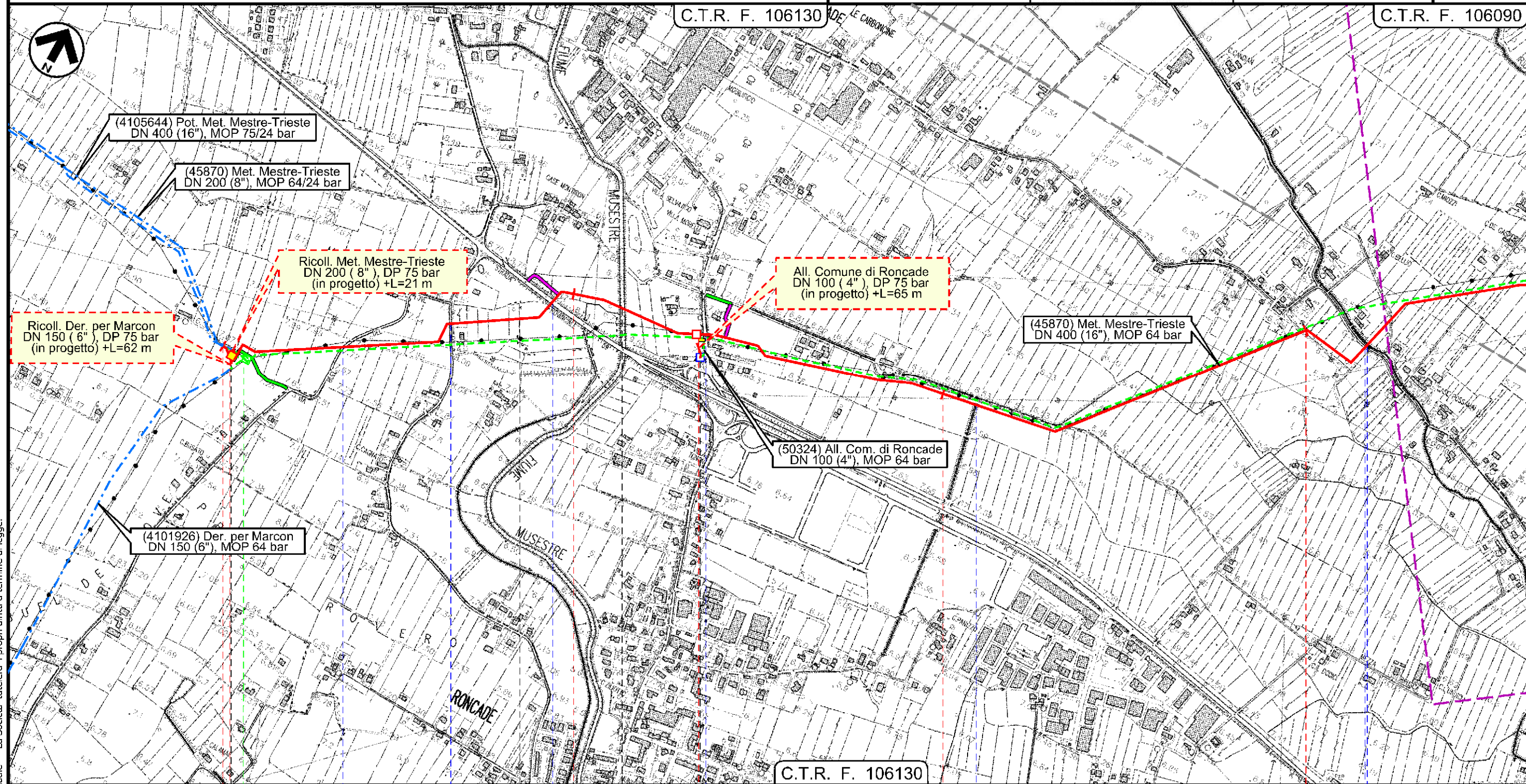

C.T.R. F. 106130

C.T.R. F. 106090

C.T.R. F. 106130

0	SILEA	RONCADE	SILEA	2	RONCADE	3
	TREVISO			TREVISO		

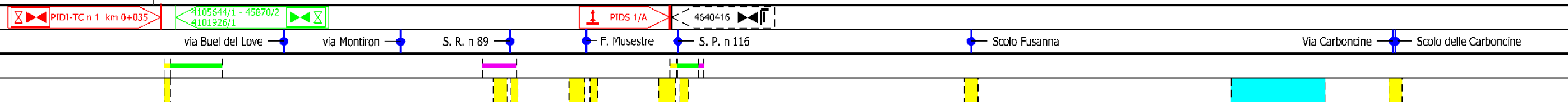

Il presente disegno e' di proprieta' aziendale - La Societa' tutela i propri diritti a termine di legge.

Met. Mestre - Trieste  
 tratto Silea - Gonars DN 400 ( 16" ), DP 75 bar

Carta degli habitat

1	01/12/2017	EMISSIONE PER PERMESSI	L.FALCETELLI	G.BERTERA	H.D.AIUDI
0	11/08/2017	EMISSIONE PER COMMENTI	T.CAMILLONI	G.BERTERA	H.D.AIUDI
INDICE	DATA	REVISIONI	ELABORATO	VERIFICATO	APPROVATO
			PROGETTISTA 		
			Dis.	10-DT-D-5211	
			Comm.	NR/17157	
			Rif. TFM: 011-PJM5-005-10-DT-D-5211		

Foglio  
**3**  
 di 23  
 Scala  
 1:10000

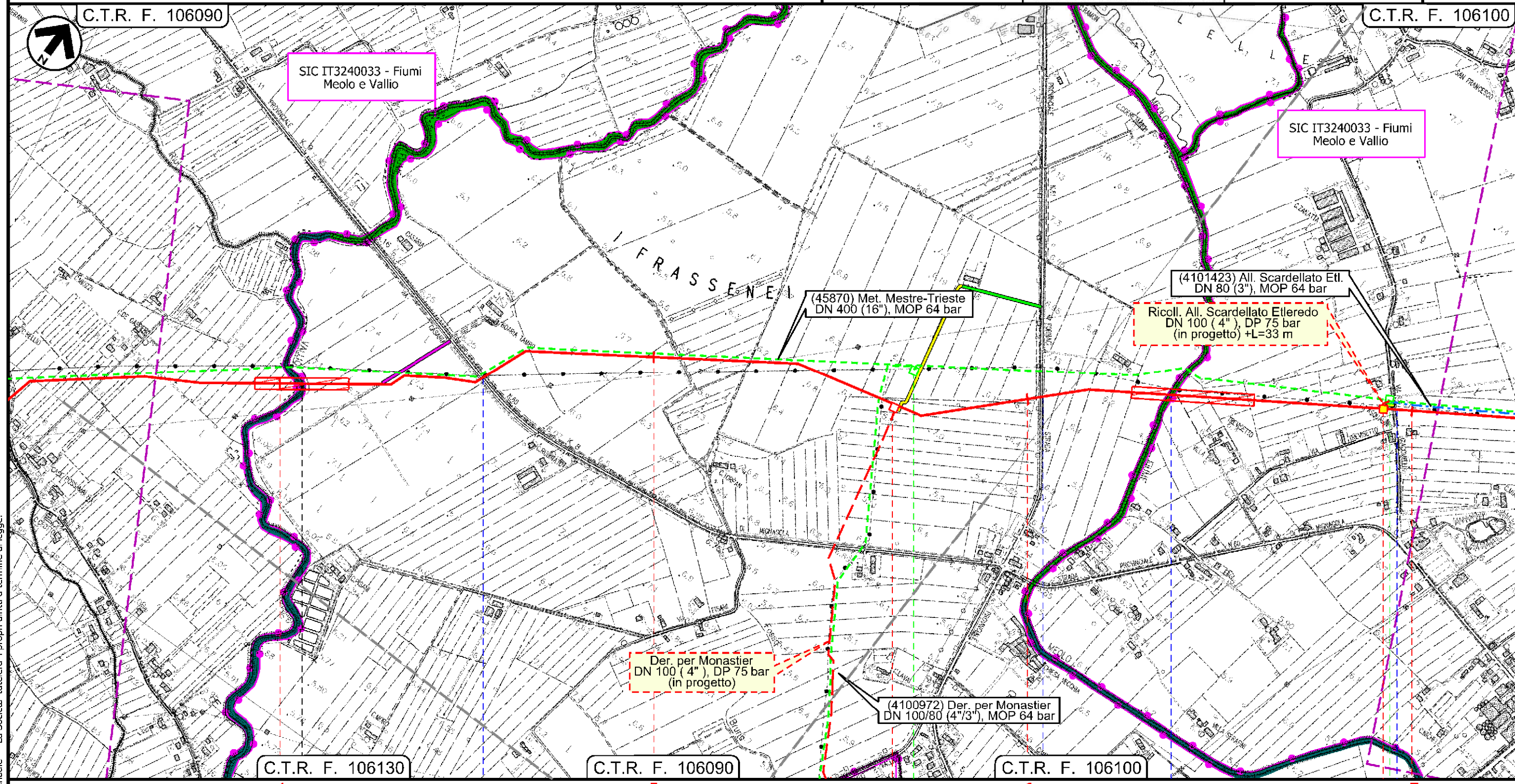

Il presente disegno e' di proprieta' aziendale - La Societa' tutelera' i propri diritti a termine di legge.

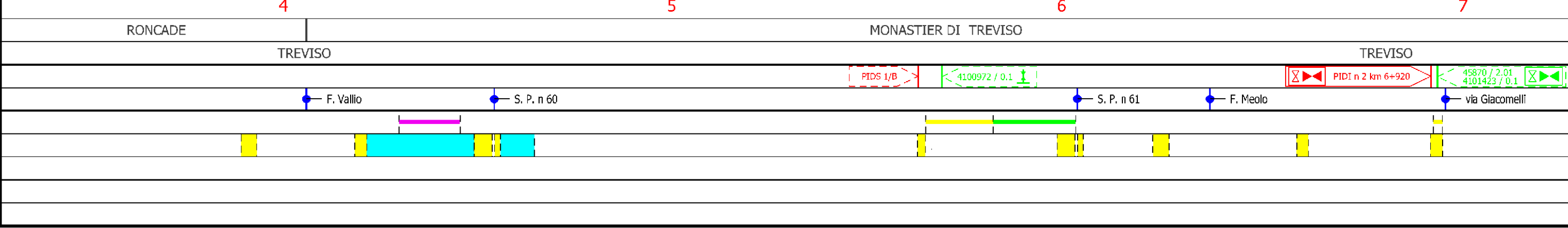

Met. Mestre - Trieste  
 tratto Silea - Gonars DN 400 ( 16" ), DP 75 bar

Carta degli habitat

1	01/12/2017	EMISSIONE PER PERMESSI	L.FALCETELLI	G.BERTERA	H.D.AIUDI
0	11/08/2017	EMISSIONE PER COMMENTI	T.CAMILLONI	G.BERTERA	H.D.AIUDI
INDICE	DATA	REVISIONI	ELABORATO	VERIFICATO	APPROVATO
			PROGETTISTA 		
C.T.R. F. 106100			Dis.	10-DT-D-5211	
C.T.R. F. 106100			Comm.	NR/17157	

Foglio  
**4**  
 di 23  
 Scala  
 1:10000

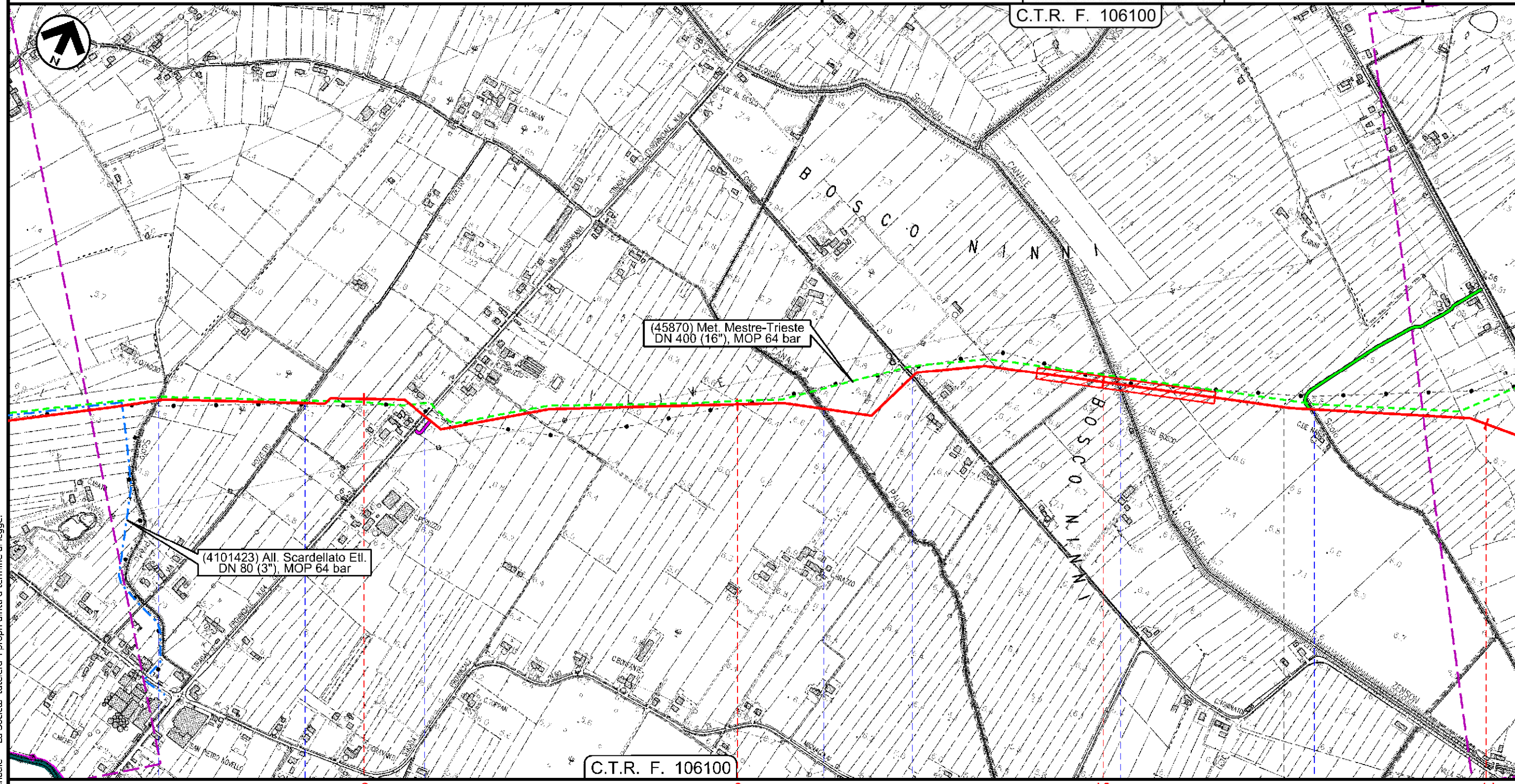

C.T.R. F. 106100

MONASTIER DI TREVISO  
 TREVISO

MONASTIER DI TREVISO  
 TREVISO

ZENSON DI PIAVE  
 TREVISO

Scolo Precia    via Pozzetto    S. P. n 64    C.le Palombo    Via Bosco    Fosso del Bosco    C.le Zenson    Scolo Fossolon

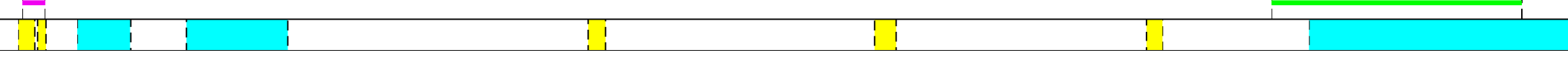

Il presente disegno e' di proprieta' aziendale - La Societa' tutela i propri diritti a termine di legge.

Met. Mestre - Trieste  
tratto Silea - Gonars DN 400 ( 16" ), DP 75 bar

Carta degli habitat

1	01/12/2017	EMISSIONE PER PERMESSI	L.FALCETELLI	G.BERTERA	H.D.AIUDI
0	11/08/2017	EMISSIONE PER COMMENTI	T.CAMILLONI	G.BERTERA	H.D.AIUDI
INDICE	DATA	REVISIONI	ELABORATO	VERIFICATO	APPROVATO
			PROGETTISTA 		
Rif. TFM: 011-PJM5-005-10-DT-D-5211			Dis.	10-DT-D-5211	
			Comm.	NR/17157	

Foglio  
**5**  
di 23  
Scala  
1:10000

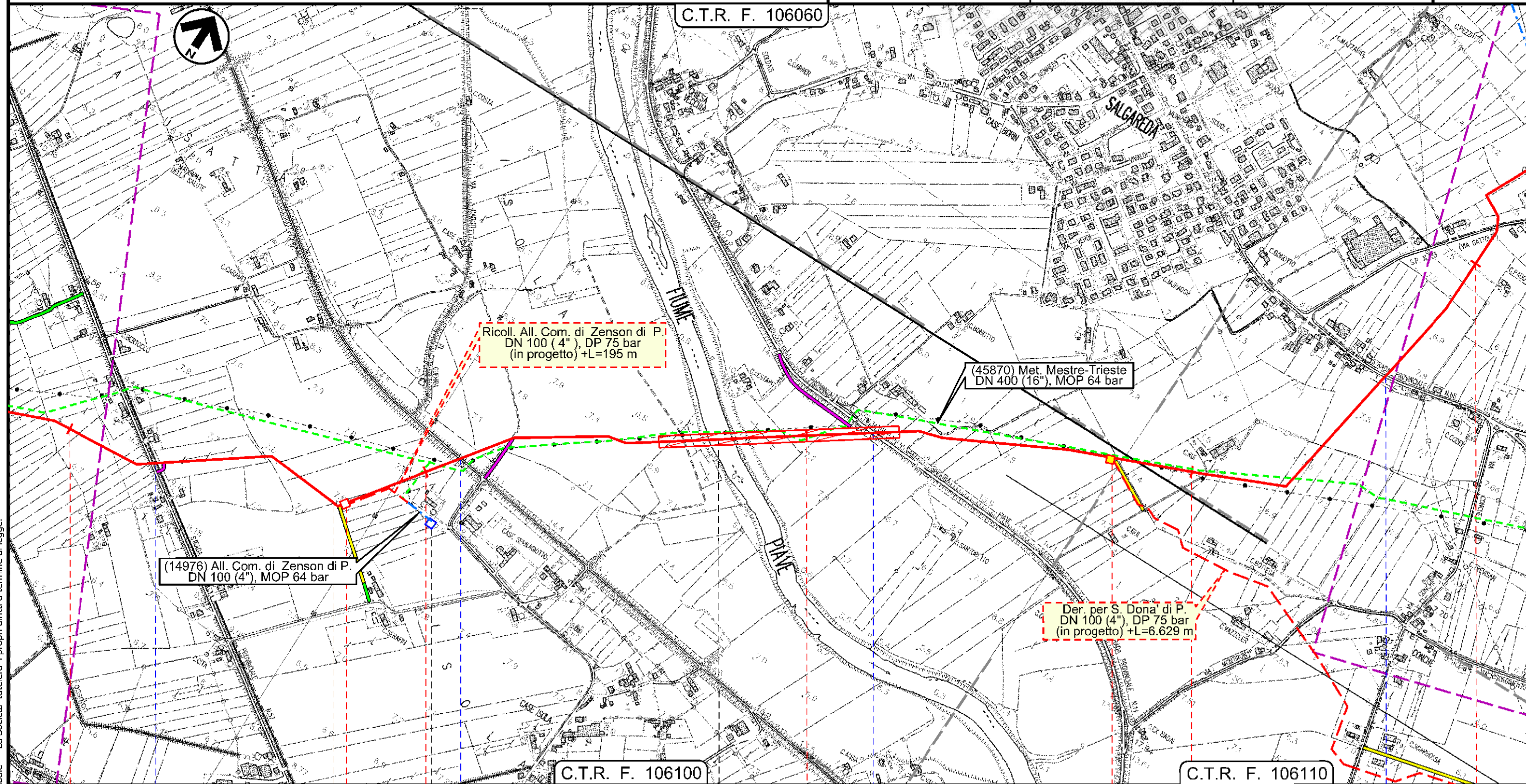

Il presente disegno e' di proprieta' aziendale - La Societa' tutela i propri diritti a termine di legge.

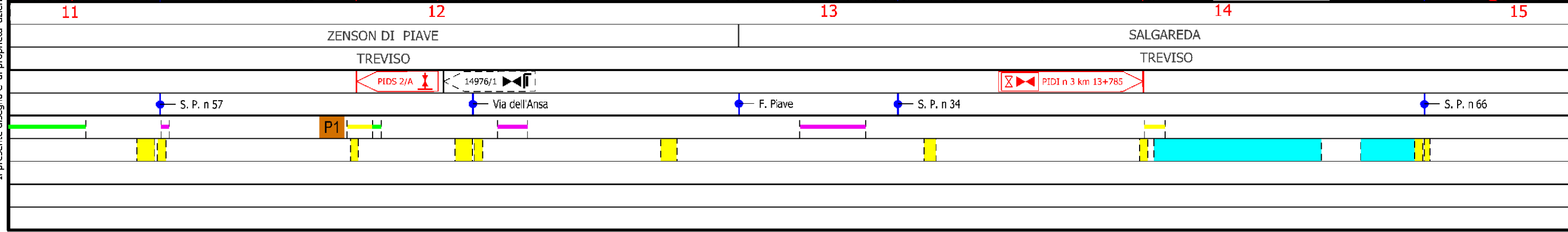

Met. Mestre - Trieste  
tratto Silea - Gonars DN 400 ( 16" ), DP 75 bar

Carta degli habitat

1	01/12/2017	EMISSIONE PER PERMESSI	L.FALCETELLI	G.BERTERA	H.D.AIUDI
0	11/08/2017	EMISSIONE PER COMMENTI	T.CAMILLONI	G.BERTERA	H.D.AIUDI
INDICE	DATA	REVISIONI	ELABORATO	VERIFICATO	APPROVATO
			PROGETTISTA 		
Rif.TFM: 011-PJM5-005-10-DT-D-5211			Dis.	10-DT-D-5211	
			Comm.	NR/17157	

Foglio  
**6**  
di 23  
Scala  
1:10000

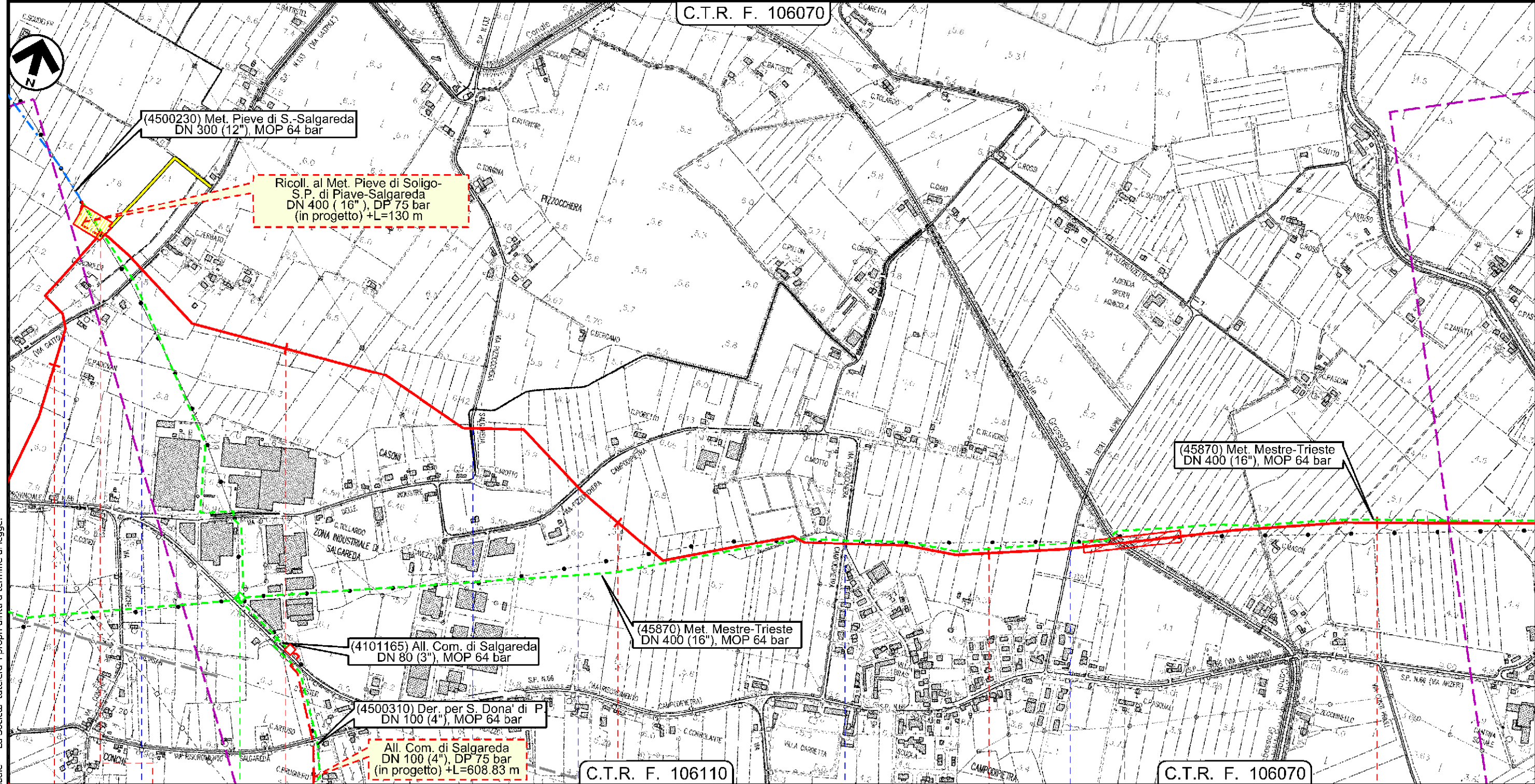

Il presente disegno e' di proprieta' aziendale - La Societa' tutelera' i propri diritti a termine di legge.

15	16	17	18	19
SALGAREDA		SALGAREDA		
TREVISO		TREVISO		
[Yellow bar]		[Cyan bar]		

Met. Mestre - Trieste  
tratto Silea - Gonars DN 400 ( 16" ), DP 75 bar

Carta degli habitat

1	01/12/2017	EMISSIONE PER PERMESSI	L.FALCETELLI	G.BERTERA	H.D.AIUDI
0	11/08/2017	EMISSIONE PER COMMENTI	T.CAMILLONI	G.BERTERA	H.D.AIUDI
INDICE	DATA	REVISIONI	ELABORATO	VERIFICATO	APPROVATO
			PROGETTISTA 		
			Dis.	10-DT-D-5211	
			Comm.	NR/17157	
			Rif.TFM: 011-PJM5-005-10-DT-D-5211		

Foglio  
**7**  
di 23  
Scala  
1:10000

C.T.R. F. 106070

C.T.R. F. 106080

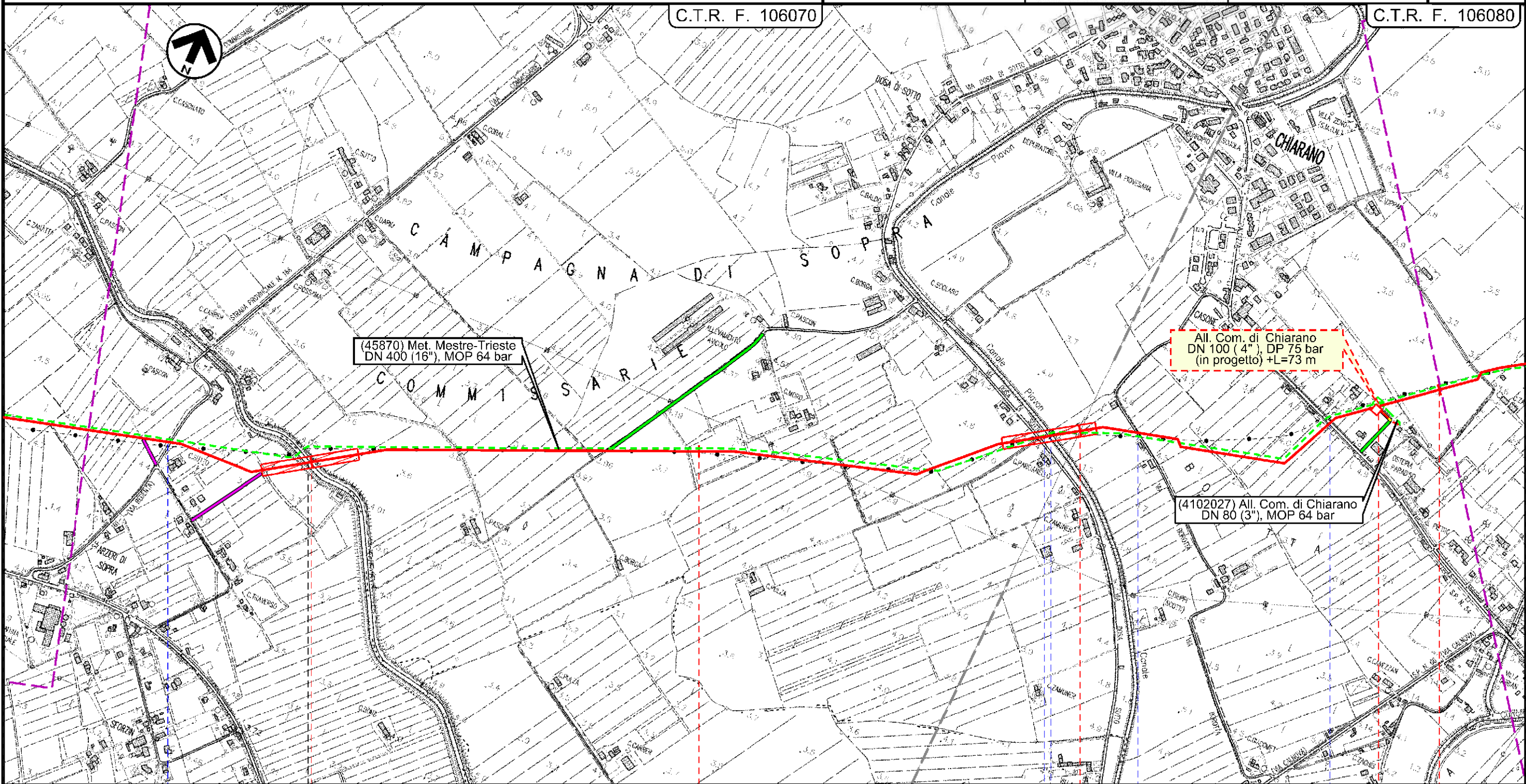

(45870) Met. Mestre-Trieste  
DN 400 (16" ), MOP 64 bar

All. Com. di Chiarano  
DN 100 (4" ), DP 75 bar  
(in progetto) +L=73 m

(4102027) All. Com. di Chiarano  
DN 80 (3" ), MOP 64 bar

SALGAREDA  
TREVISO

CHIARANO  
TREVISO

S.P. n.117      C.le Bidoggia

via Dosa di Sotto      C.le Piavon      via Borotta      S. P. n 54

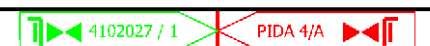

Il presente disegno e' di proprieta' aziendale - La Societa' tutela i propri diritti a termine di legge.

Met. Mestre - Trieste  
 tratto Silea - Gonars DN 400 ( 16" ), DP 75 bar

Carta degli habitat

1	01/12/2017	EMISSIONE PER PERMESSI	L.FALCETELLI	G.BERTERA	H.D.AIUDI
0	11/08/2017	EMISSIONE PER COMMENTI	T.CAMILLONI	G.BERTERA	H.D.AIUDI
INDICE	DATA	REVISIONI	ELABORATO	VERIFICATO	APPROVATO
			PROGETTISTA 		
			Dis.	10-DT-D-5211	
			Comm.	NR/17157	
			Rif. TFM: 011-PJM5-005-10-DT-D-5211		

Foglio  
**8**  
 di 23  
 Scala  
 1:10000

C.T.R. F. 106080

C.T.R. F. 106040

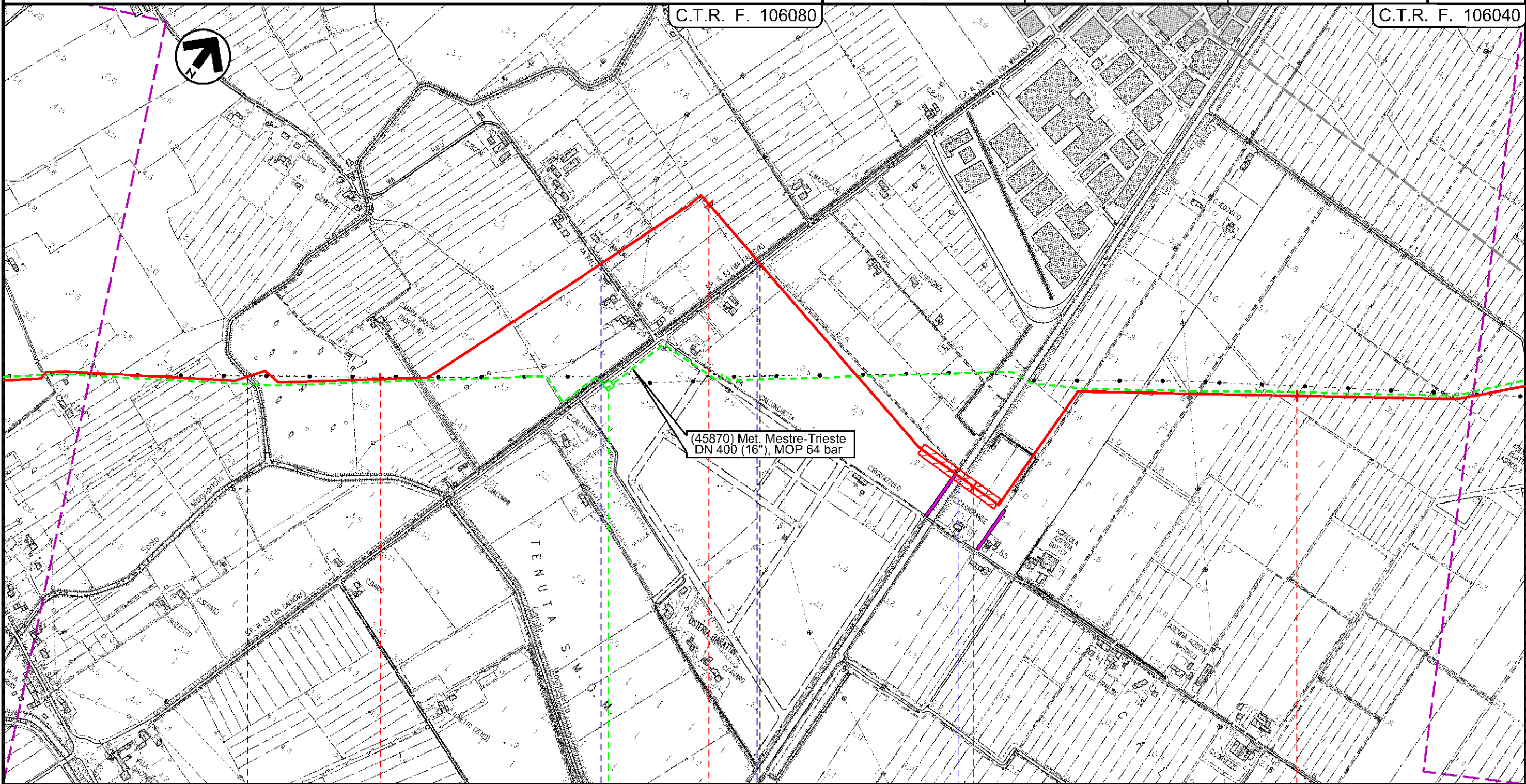

CHIARANO  
 TREVISO

MOTTA DI LIVENZA  
 TREVISO

- Scolo Magnandola
- via Palù
- Canale Calnova
- S. P. n 53
- C.le Brian

45870 / 4

Il presente disegno e' di proprieta' aziendale - La Societa' tutela i propri diritti a termine di legge.



Met. Mestre - Trieste  
 tratto Silea - Gonars DN 400 ( 16" ), DP 75 bar

Carta degli habitat

1	01/12/2017	EMISSIONE PER PERMESSI	L.FALCETELLI	G.BERTERA	H.D.AIUDI
0	11/08/2017	EMISSIONE PER COMMENTI	T.CAMILLONI	G.BERTERA	H.D.AIUDI
INDICE	DATA	REVISIONI	ELABORATO	VERIFICATO	APPROVATO
			PROGETTISTA 		
			Dis.	10-DT-D-5211	
			Comm.	NR/17157	
			Rif.TFM: 011-PJM5-005-10-DT-D-5211		

Foglio  
**9**  
 di 23  
 Scala  
 1:10000

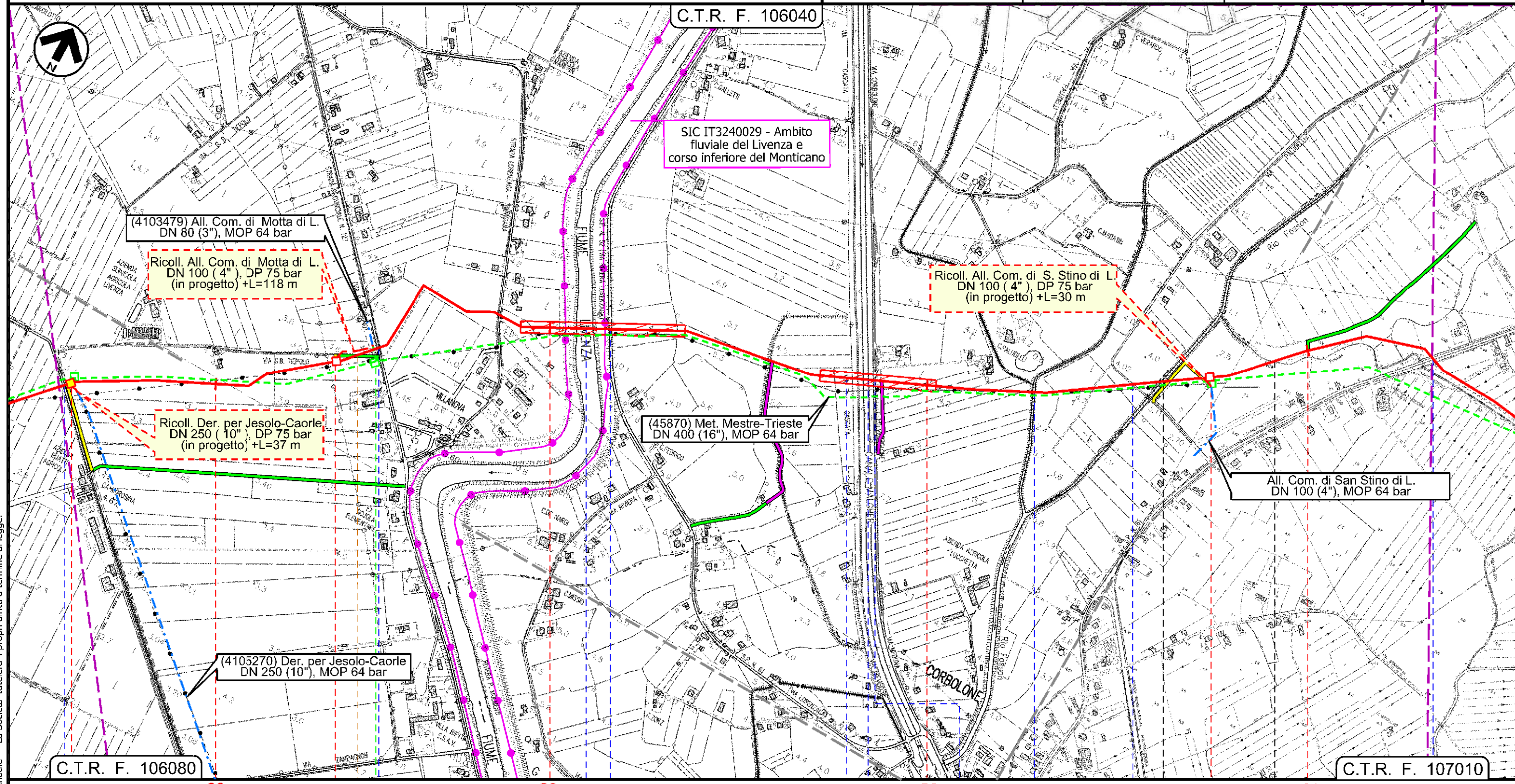

Il presente disegno è di proprietà aziendale - La Società tutela i propri diritti a termine di legge.

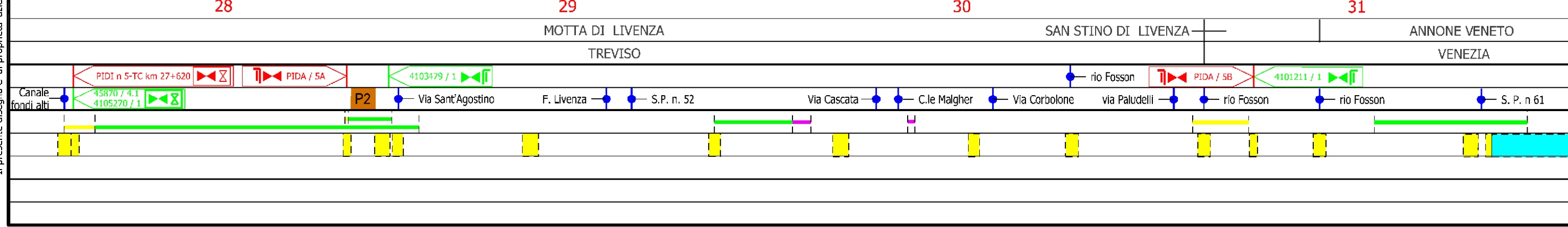

Met. Mestre - Trieste  
 tratto Silea - Gonars DN 400 ( 16" ), DP 75 bar

Carta degli habitat

1	01/12/2017	EMISSIONE PER PERMESSI	L.FALCETELLI	G.BERTERA	H.D.AIUDI
0	11/08/2017	EMISSIONE PER COMMENTI	T.CAMILLONI	G.BERTERA	H.D.AIUDI
INDICE	DATA	REVISIONI	ELABORATO	VERIFICATO	APPROVATO
			PROGETTISTA  Rif.TFM: 011-PJM5-005-10-DT-D-5211		
			Dis.	10-DT-D-5211	
			Comm.	NR/17157	

Foglio  
**10**  
 di 23  
 Scala  
 1:10000

C.T.R. F. 107010

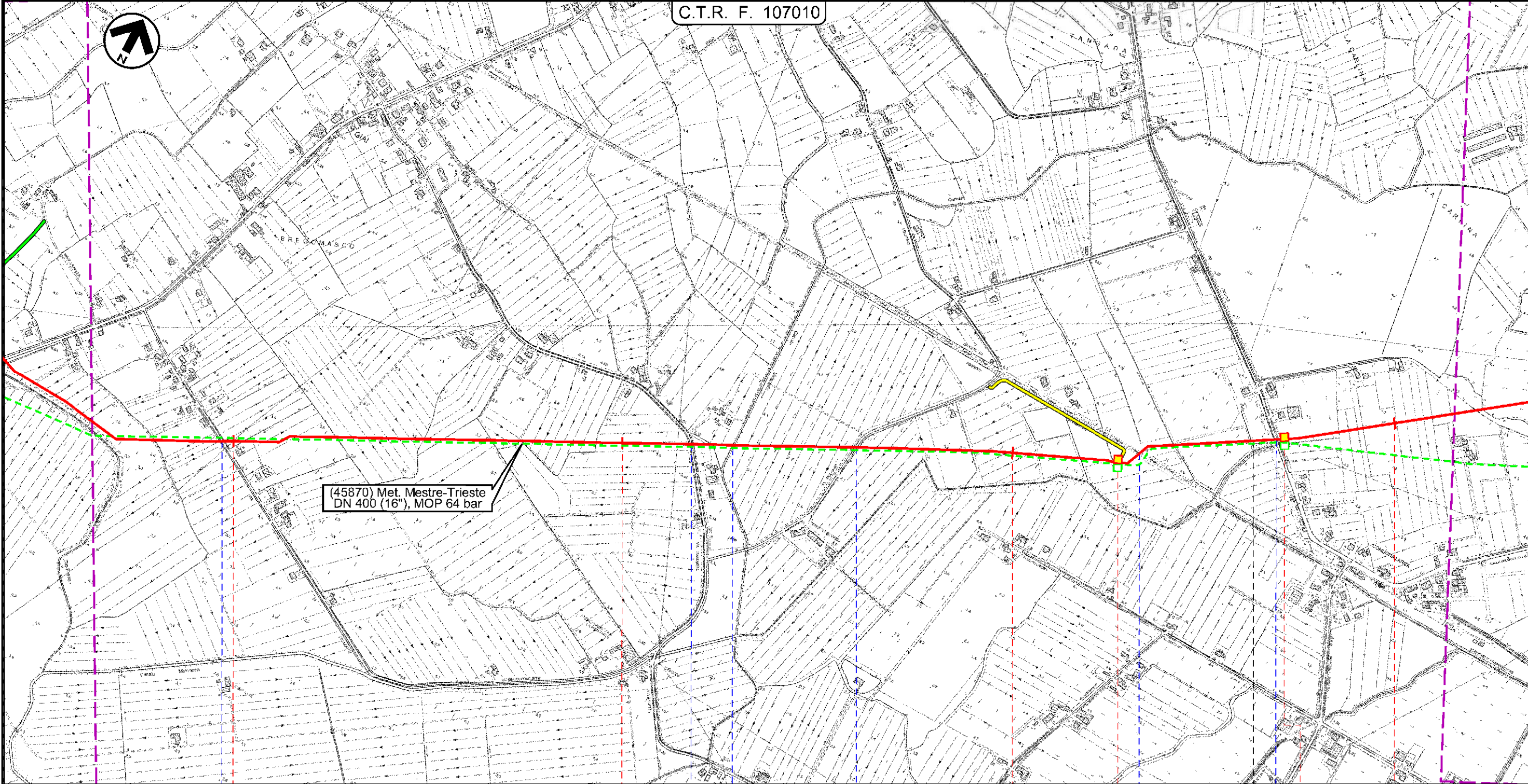

32 ANNONE VENETO  
 VENEZIA

33

34

35 PRAMAGGIORE  
 VENEZIA

Via Già di Pracurte ● Via Pracurte ● C.le Melonetto ● Via Polvaro ● Ferrovìa in disarmo Tarvisio-Portogruaro ● via Carline

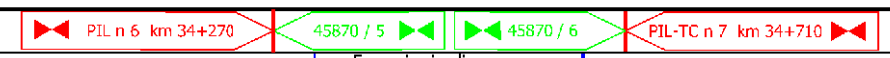

Il presente disegno è di proprietà aziendale - La Società tutela i propri diritti a termine di legge.

Met. Mestre - Trieste  
 tratto Silea - Gonars DN 400 ( 16" ), DP 75 bar

Carta degli habitat

1	01/12/2017	EMISSIONE PER PERMESSI	L.FALCETELLI	G.BERTERA	H.D.AIUDI
0	11/08/2017	EMISSIONE PER COMMENTI	T.CAMILLONI	G.BERTERA	H.D.AIUDI
INDICE	DATA	REVISIONI	ELABORATO	VERIFICATO	APPROVATO
			PROGETTISTA 		
			Dis.	10-DT-D-5211	
			Comm.	NR/17157	
			Rif.TFM: 011-PJM5-005-10-DT-D-5211		Scala 1:10000

Foglio  
**11**  
 di 23  
 Scala  
 1:10000

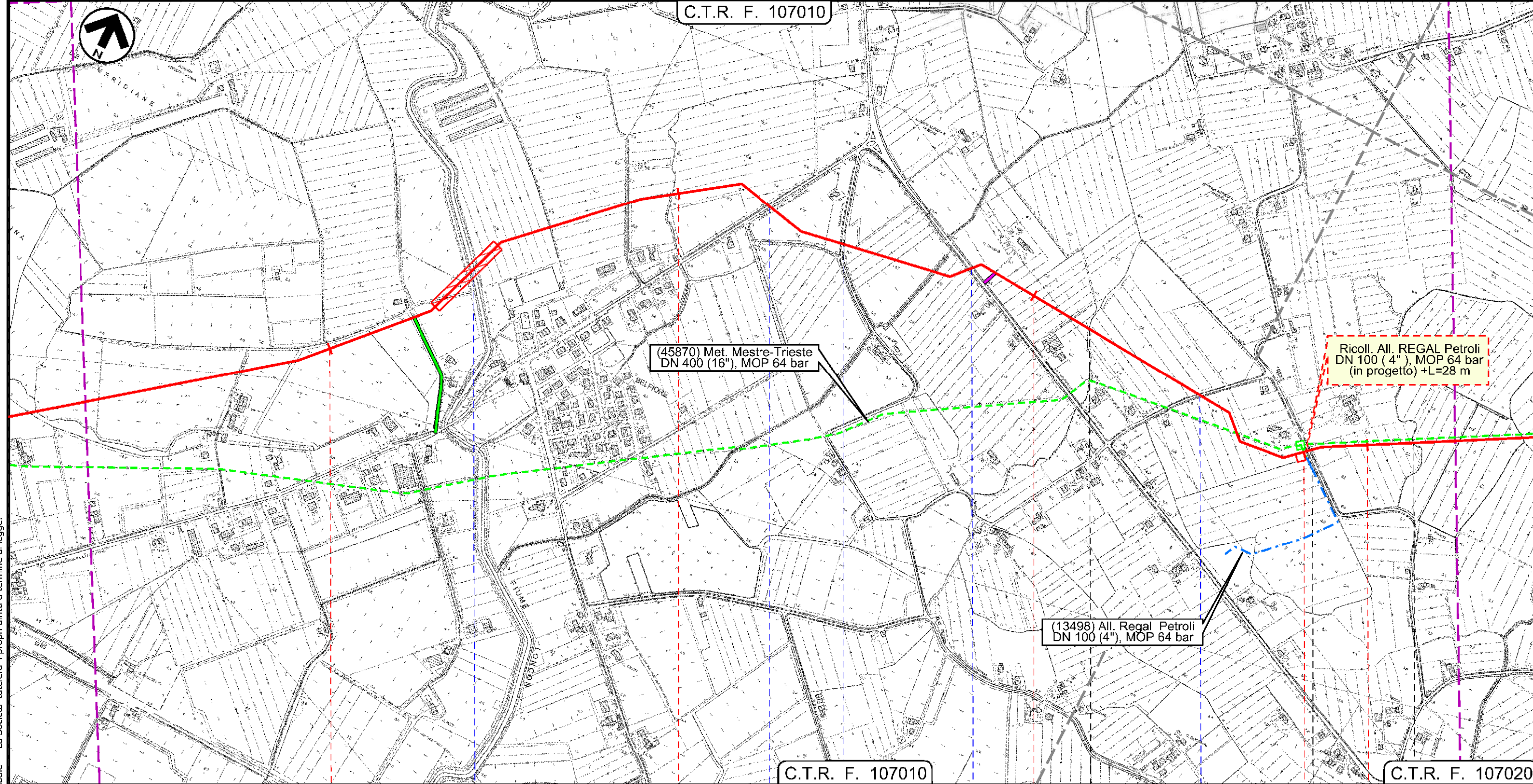

Il presente disegno e' di proprieta' aziendale - La Societa' tutela i propri diritti a termine di legge.

36	37	38	39
PRAMAGGIORE VENEZIA	PRAMAGGIORE VENEZIA	PORTOGRUARO VENEZIA	PORTOGRUARO VENEZIA
F. Loncon	S. P. n 60	Via della Pietra	S. R. n 53
via S. Biagio	via Comugne	13498 / 1	PIDS 7/A

Met. Mestre - Trieste  
 tratto Silea - Gonars DN 400 ( 16" ), DP 75 bar

Carta degli habitat

1	01/12/2017	EMISSIONE PER PERMESSI	L.FALCETELLI	G.BERTERA	H.D.AIUDI
0	11/08/2017	EMISSIONE PER COMMENTI	T.CAMILLONI	G.BERTERA	H.D.AIUDI
INDICE	DATA	REVISIONI	ELABORATO	VERIFICATO	APPROVATO
			PROGETTISTA 		
			Dis.	10-DT-D-5211	
			Comm.	NR/17157	
			Rif.TFM: 011-PJM5-005-10-DT-D-5211		

Foglio  
**12**  
 di 23  
 Scala  
 1:10000

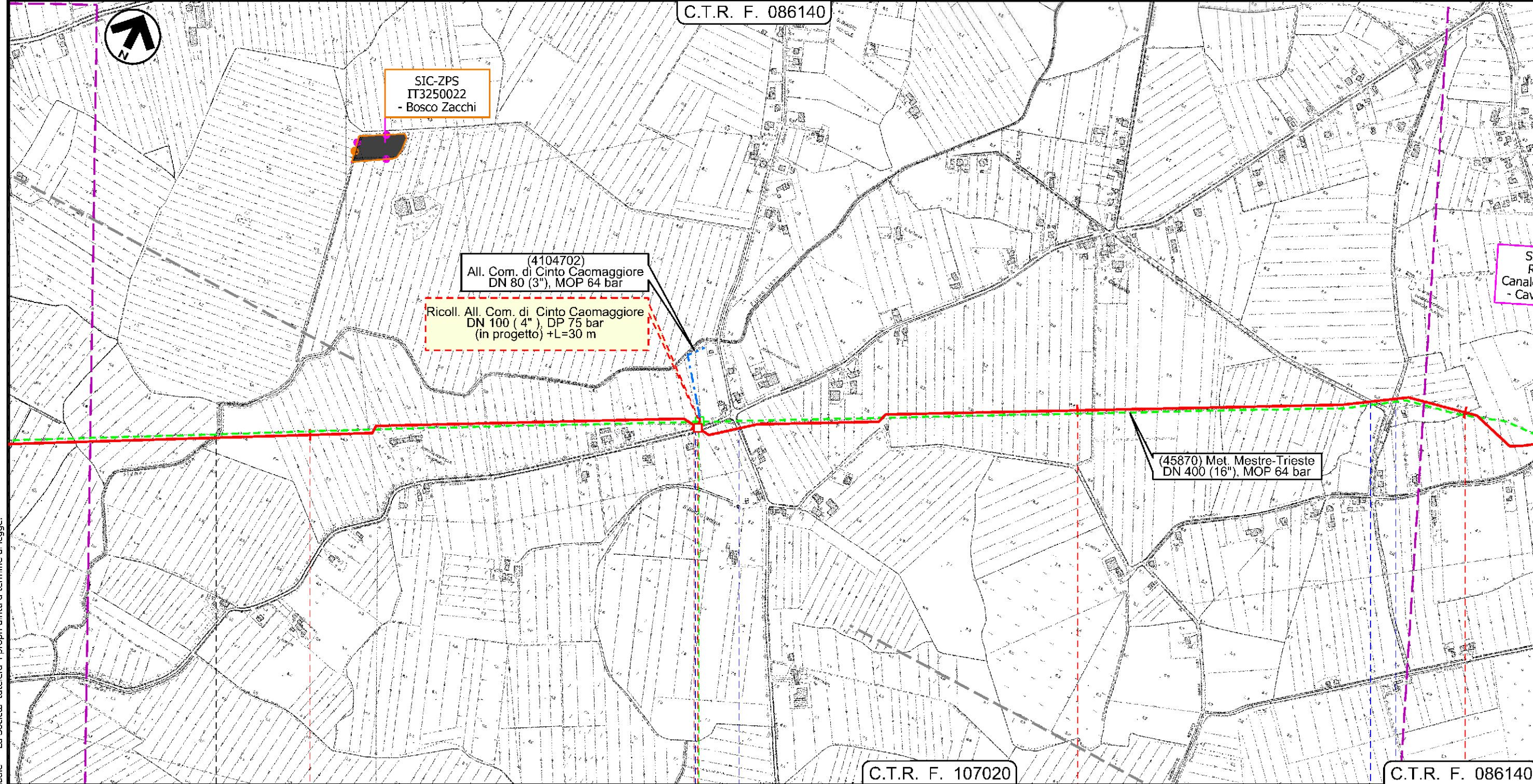

Il presente disegno e' di proprieta' aziendale - La Societa' tutela i propri diritti a termine di legge.

PORTOGRUARO	40	CINTO CAOMAGGIORE	41	CINTO CAOMAGGIORE	42	VENEZIA	43
VENEZIA						VENEZIA	
F. Lison		PIDA 7/B		4104702 / 1		via S. Gaetano    Via Bravin	
Via Venezia		Via Venezia		Via Bandida			

Met. Mestre - Trieste  
tratto Silea - Gonars DN 400 ( 16" ), DP 75 bar

Carta degli habitat

1	01/12/2017	EMISSIONE PER PERMESSI	L.FALCETELLI	G.BERTERA	H.D.AIUDI
0	11/08/2017	EMISSIONE PER COMMENTI	T.CAMILLONI	G.BERTERA	H.D.AIUDI
INDICE	DATA	REVISIONI	ELABORATO	VERIFICATO	APPROVATO
			PROGETTISTA 		
			Dis.	10-DT-D-5211	
			Comm.	NR/17157	
			Rif.TFM: 011-PJM5-005-10-DT-D-5211		

Foglio  
**13**  
di 23  
Scala  
1:10000

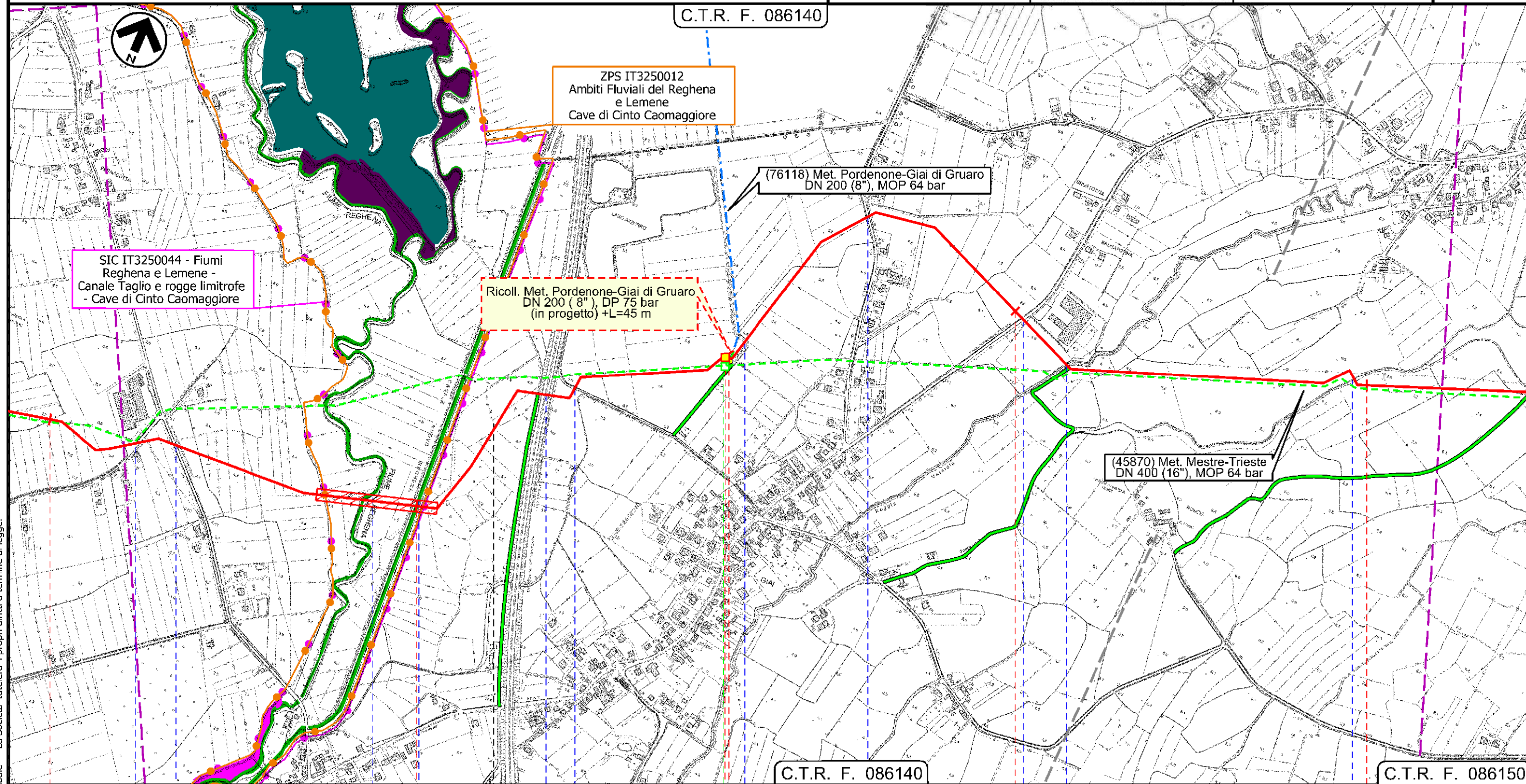

Il presente disegno e' di proprieta' aziendale - La Societa' tutela i propri diritti a termine di legge.

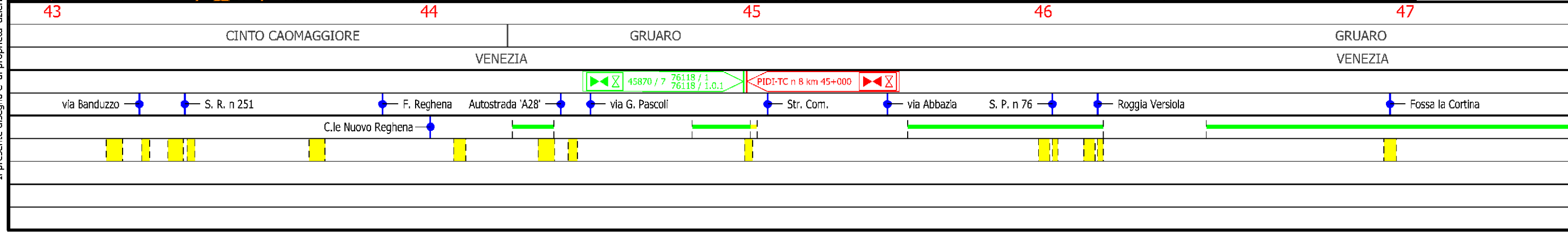

Met. Mestre - Trieste  
tratto Silea - Gonars DN 400 ( 16" ), DP 75 bar

Carta degli habitat

1	01/12/2017	EMISSIONE PER PERMESSI	L.FALCETELLI	G.BERTERA	H.D.AIUDI
0	11/08/2017	EMISSIONE PER COMMENTI	T.CAMILLONI	G.BERTERA	H.D.AIUDI
INDICE	DATA	REVISIONI	ELABORATO	VERIFICATO	APPROVATO
			PROGETTISTA 		
			Dis.	10-DT-D-5211	
			Comm.	NR/17157	
			Rif. TFM: 011-PJM5-005-10-DT-D-5211		

Foglio  
**14**  
di 23  
Scala  
1:10000

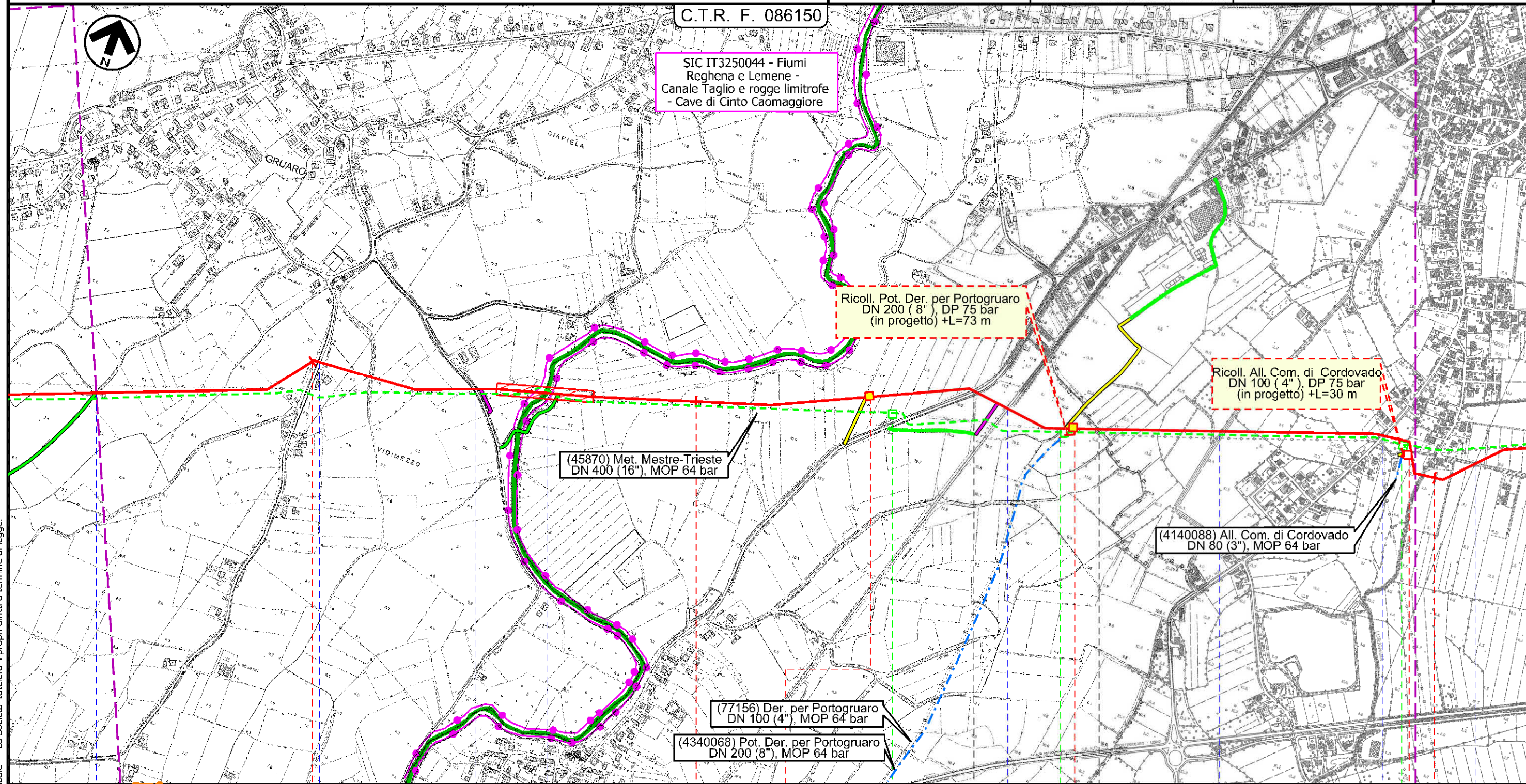

Il presente disegno e' di proprieta' aziendale - La Societa' tutela i propri diritti a termine di legge.

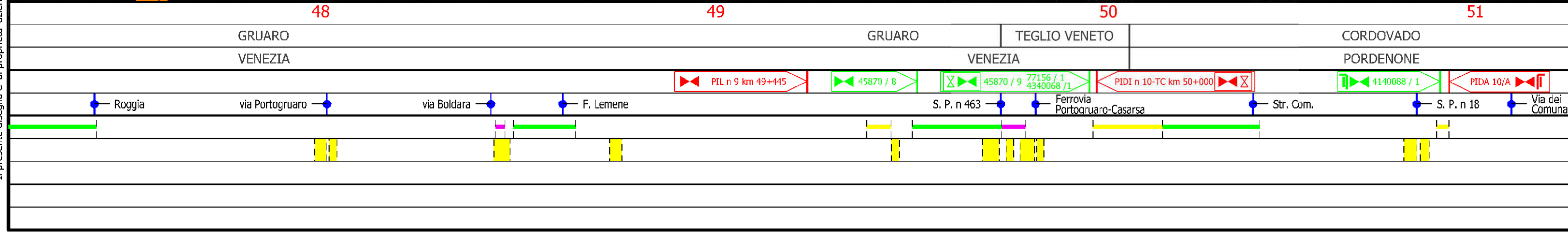

Met. Mestre - Trieste  
 tratto Silea - Gonars DN 400 ( 16" ), DP 75 bar

Carta degli habitat

1	01/12/2017	EMISSIONE PER PERMESSI	L.FALCETELLI	G.BERTERA	H.D.AIUDI
0	11/08/2017	EMISSIONE PER COMMENTI	T.CAMILLONI	G.BERTERA	H.D.AIUDI
INDICE	DATA	REVISIONI	ELABORATO	VERIFICATO	APPROVATO
			PROGETTISTA  Rif.TFM: 011-PJM5-005-10-DT-D-5211		
			Dis.	10-DT-D-5211	
			Comm.	NR/17157	

Foglio  
**15**  
 di 23  
 Scala  
 1:10000

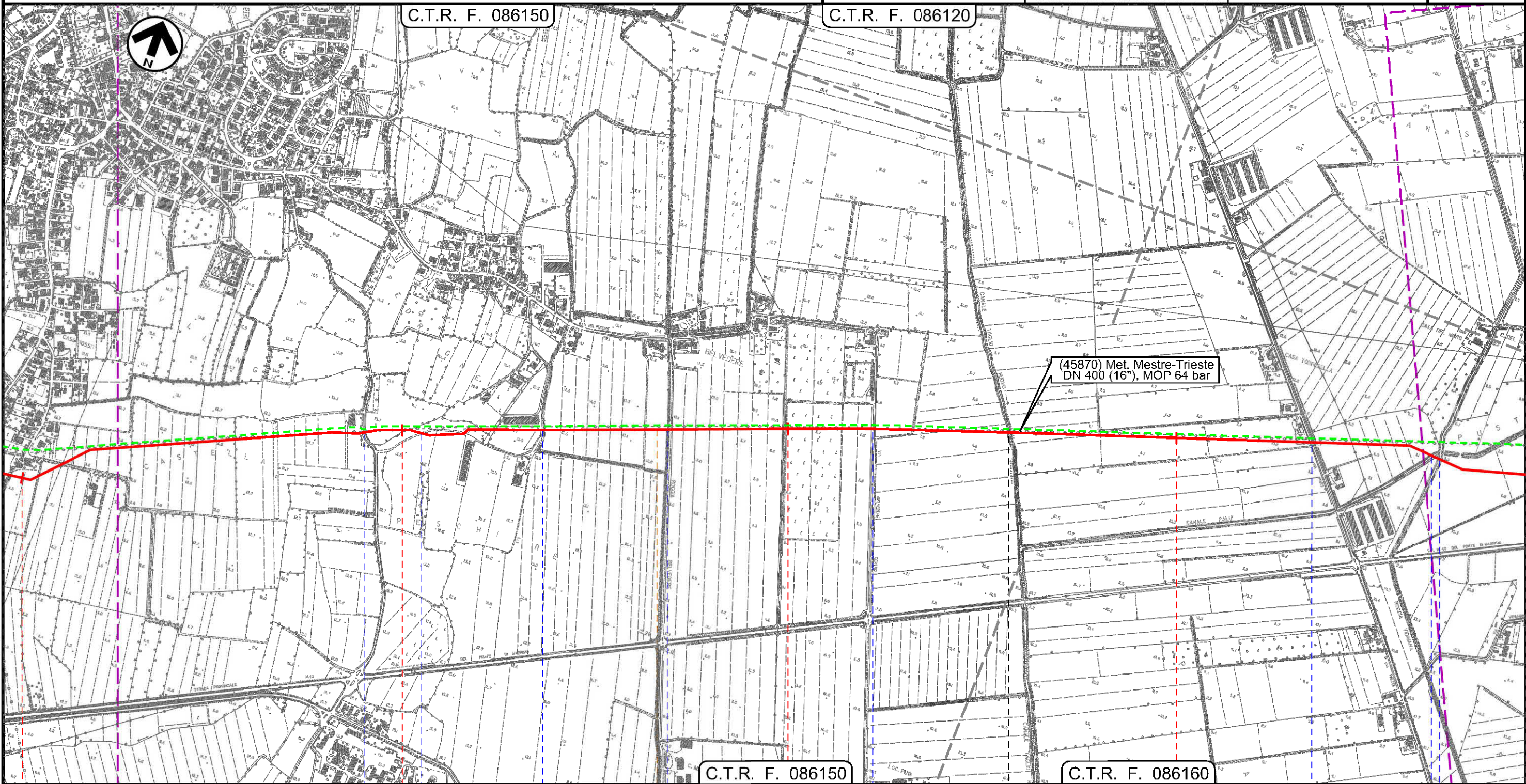

51 52 53 54

COROVADO PORDENONE MORSANO AL TAGLIAMENTO PORDENONE

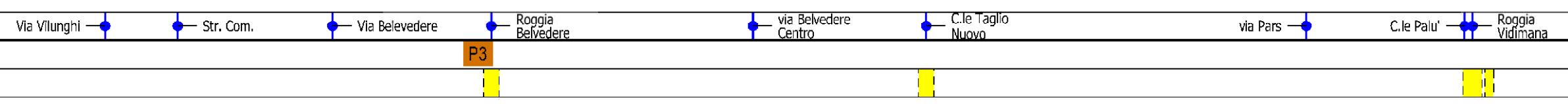

Il presente disegno e' di proprieta' aziendale - La Societa' tutela i propri diritti a termine di legge.

# Met. Mestre - Trieste tratto Silea - Gonars DN 400 ( 16" ), DP 75 bar

## Carta degli habitat

1	01/12/2017	EMISSIONE PER PERMESSI	L.FALCETELLI	G.BERTERA	H.D.AIUDI
0	11/08/2017	EMISSIONE PER COMMENTI	T.CAMILLONI	G.BERTERA	H.D.AIUDI
INDICE	DATA	REVISIONI	ELABORATO	VERIFICATO	APPROVATO
SNAM RETE GAS		PROGETTISTA techfem		Dis.	10-DT-D-5211
		Rif.TFM: 011-PJM5-005-10-DT-D-5211		Comm.	NR/17157

Foglio  
**16**  
di 23  
Scala  
1:10000

C.T.R. F. 086120

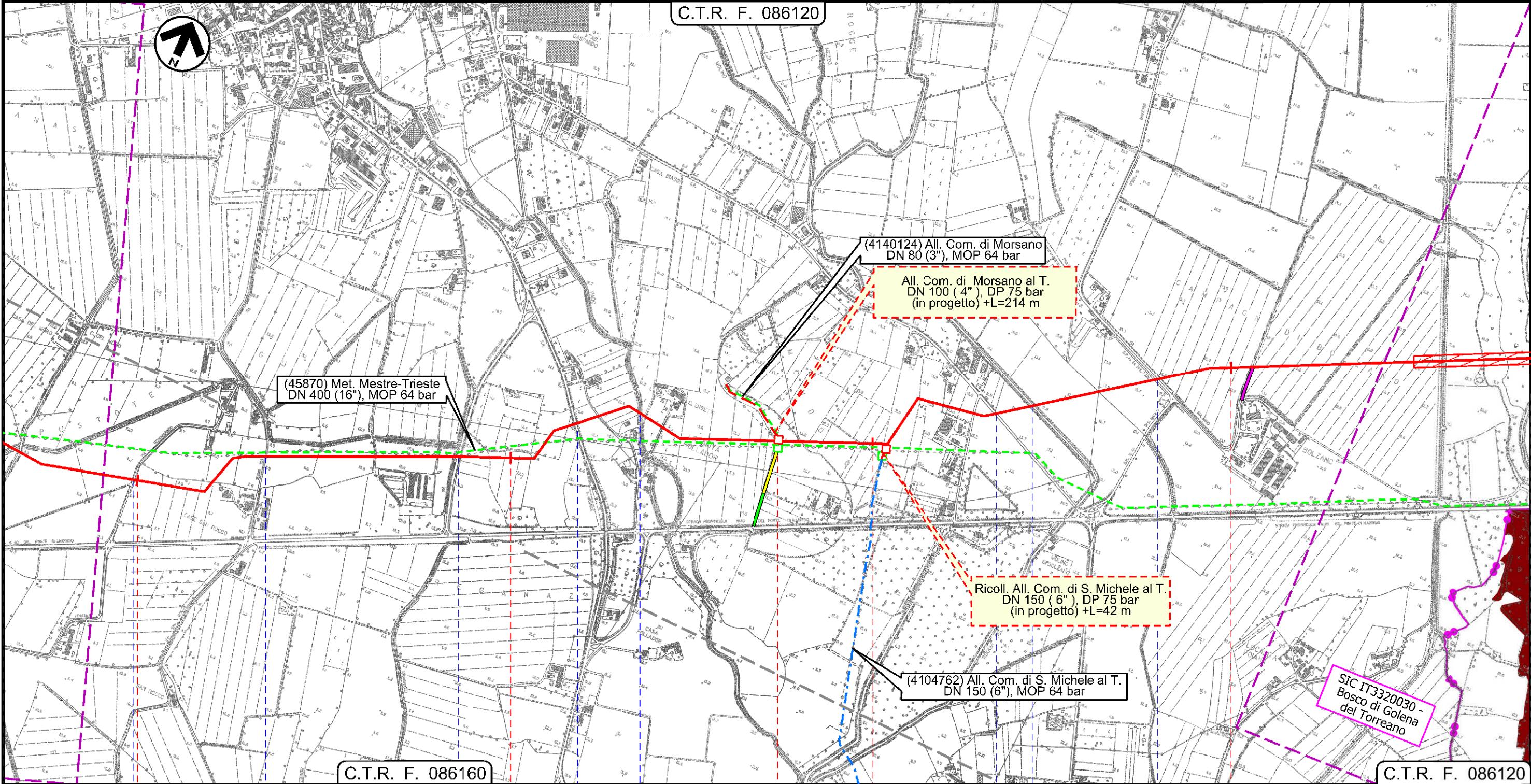

55

56

57

58

MORSANO AL TAGLIAMENTO

MORSANO AL TAGLIAMENTO

PORDENONE

PORDENONE



via Venchiaredo

via Onedi

via Reganzazi

S. P. n 8

Roggia Vado  
Via Follador

S.P. n. 44

Roggia del Molino

S.P. n 44



Met. Mestre - Trieste  
 tratto Silea - Gonars DN 400 ( 16" ), DP 75 bar

Carta degli habitat

1	01/12/2017	EMISSIONE PER PERMESSI	L.FALCETELLI	G.BERTERA	H.D.AIUDI
0	11/08/2017	EMISSIONE PER COMMENTI	T.CAMILLONI	G.BERTERA	H.D.AIUDI
INDICE	DATA	REVISIONI	ELABORATO	VERIFICATO	APPROVATO
			PROGETTISTA 		
			Dis.	10-DT-D-5211	
			Comm.	NR/17157	

Foglio  
**17**  
 di 23  
 Scala  
 1:10000

C.T.R. F. 086120

C.T.R. F. 087090

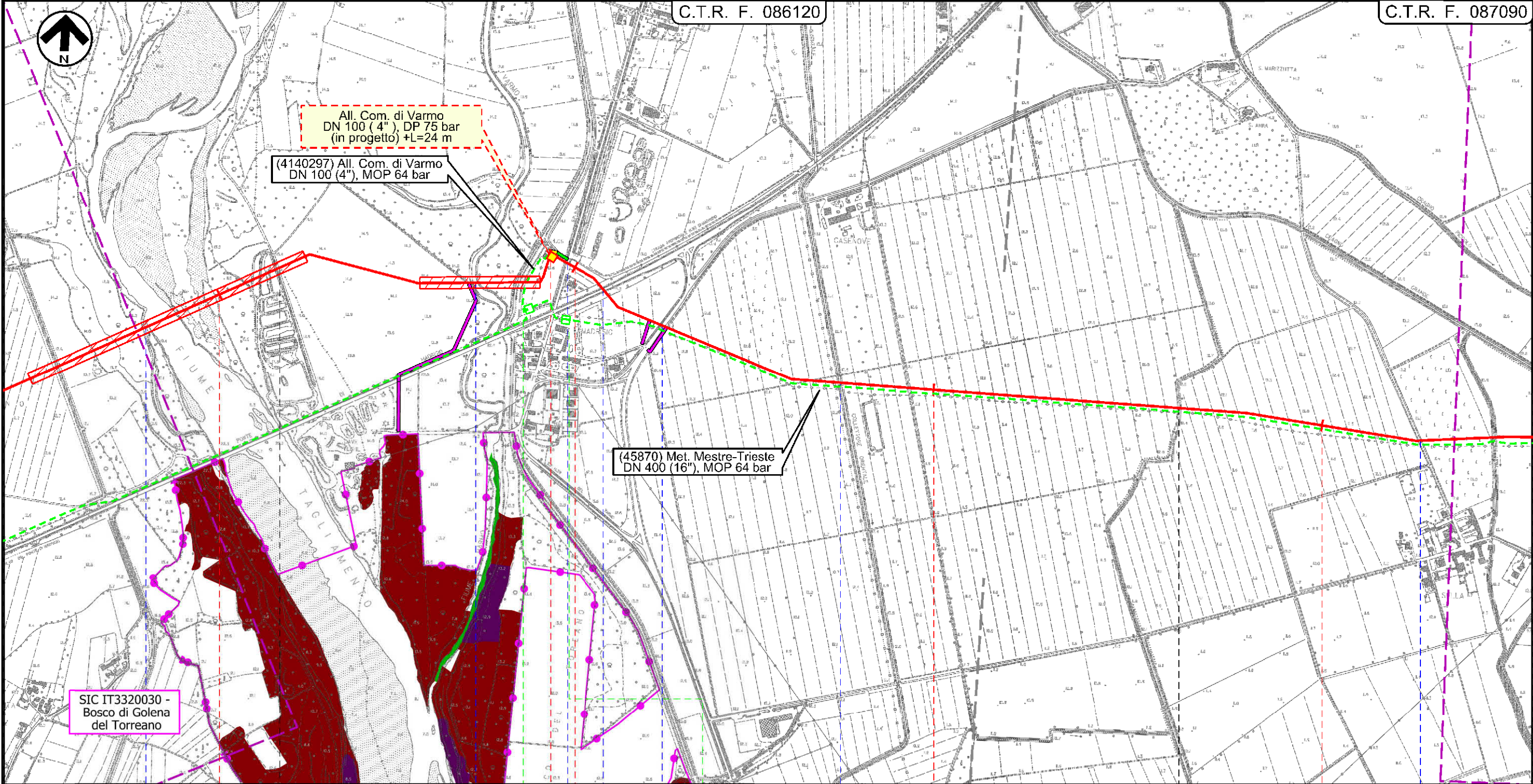

Il presente disegno e' di proprieta' aziendale - La Societa' tutela i propri diritti a termine di legge.

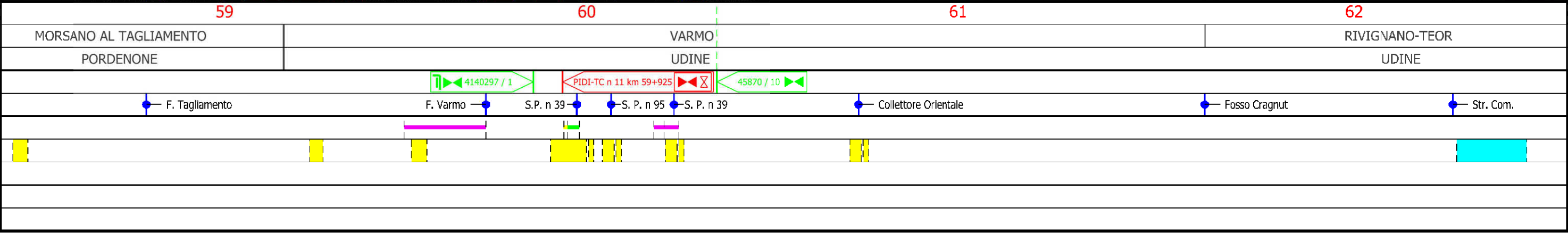

Met. Mestre - Trieste  
 tratto Silea - Gonars DN 400 ( 16" ), DP 75 bar

Carta degli habitat

1	01/12/2017	EMISSIONE PER PERMESSI	L.FALCETELLI	G.BERTERA	H.D.AIUDI
0	11/08/2017	EMISSIONE PER COMMENTI	T.CAMILLONI	G.BERTERA	H.D.AIUDI
INDICE	DATA	REVISIONI	ELABORATO	VERIFICATO	APPROVATO
			PROGETTISTA 		
			Dis.	10-DT-D-5211	
			Comm.	NR/17157	
			Rif.TFM: 011-PJM5-005-10-DT-D-5211		

Foglio  
**18**  
 di 23  
 Scala  
 1:10000

C.T.R. F. 087090

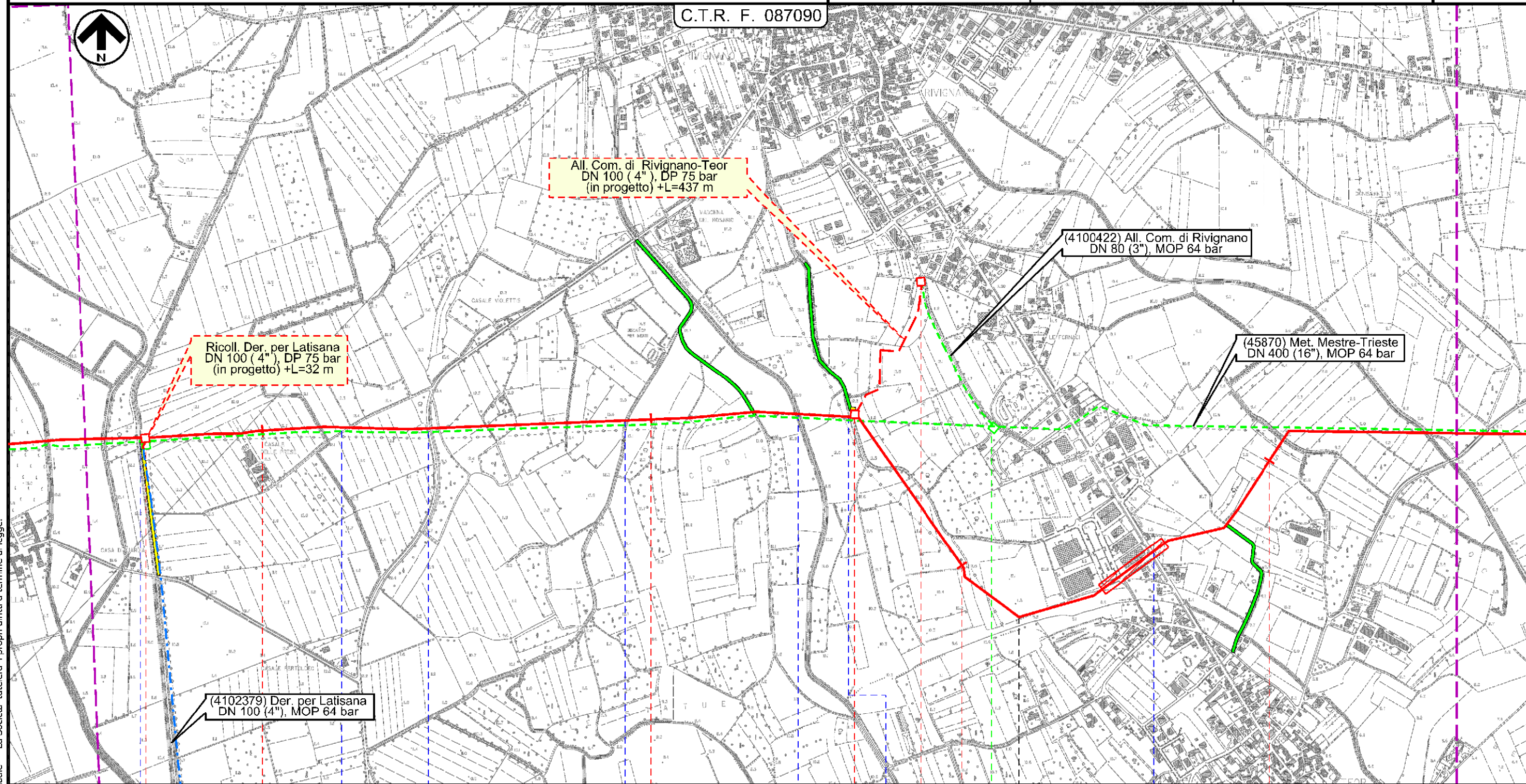

Ricoll. Der. per Latisana  
 DN 100 ( 4" ), DP 75 bar  
 (in progetto) +L=32 m

All. Com. di Rivignano-Teor  
 DN 100 ( 4" ), DP 75 bar  
 (in progetto) +L=437 m

(4100422) All. Com. di Rivignano  
 DN 80 ( 3" ), MOP 64 bar

(45870) Met. Mestre-Trieste  
 DN 400 ( 16" ), MOP 64 bar

(4102379) Der. per Latisana  
 DN 100 ( 4" ), MOP 64 bar

63

64

65

66

RIVIGNANO-TEOR

RIVIGNANO-TEOR

UDINE

UDINE

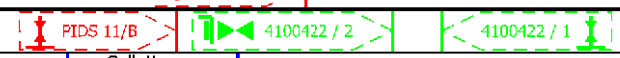
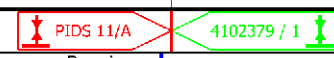

Roggia Barbariga

Str. Com.

S.P. n. 7

Str. Com.

Collettore Orientale

Fosso

S. P. n 7

Il presente disegno e' di proprieta' aziendale - La Societa' tutela i propri diritti a termine di legge.

Met. Mestre - Trieste  
tratto Silea - Gonars DN 400 ( 16" ), DP 75 bar

Carta degli habitat

1	01/12/2017	EMISSIONE PER PERMESSI	L.FALCETELLI	G.BERTERA	H.D.AIUDI
0	11/08/2017	EMISSIONE PER COMMENTI	T.CAMILLONI	G.BERTERA	H.D.AIUDI
INDICE	DATA	REVISIONI	ELABORATO	VERIFICATO	APPROVATO
			PROGETTISTA 		
			Dis.	10-DT-D-5211	
			Comm.	NR/17157	
			Rif.TFM: 011-PJM5-005-10-DT-D-5211		

Foglio  
**19**  
di 23  
Scala  
1:10000



Il presente disegno e' di proprieta' aziendale - La Societa' tutelera' i propri diritti a termine di legge.

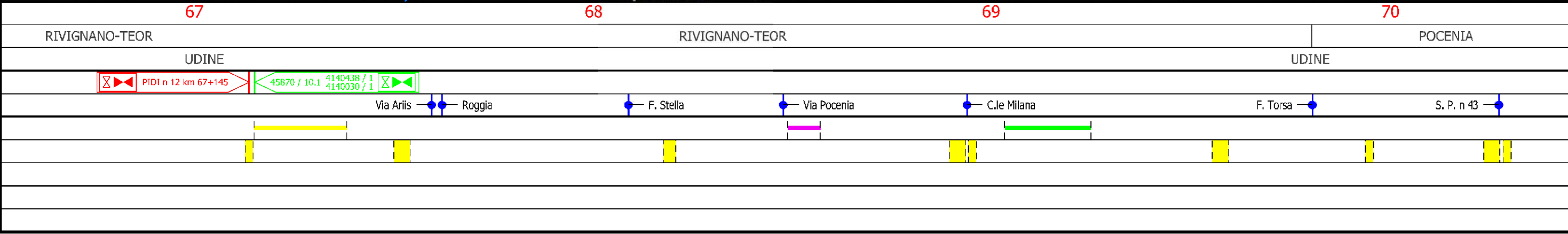

Met. Mestre - Trieste  
 tratto Silea - Gonars DN 400 ( 16" ), DP 75 bar

Carta degli habitat

1	01/12/2017	EMISSIONE PER PERMESSI	L.FALCETELLI	G.BERTERA	H.D.AIUDI
0	11/08/2017	EMISSIONE PER COMMENTI	T.CAMILLONI	G.BERTERA	H.D.AIUDI
INDICE	DATA	REVISIONI	ELABORATO	VERIFICATO	APPROVATO
			PROGETTISTA 		
			Dis.	10-DT-D-5211	
			Comm.	NR/17157	
			Rif.TFM: 011-PJM5-005-10-DT-D-5211		

Foglio  
**20**  
 di 23  
 Scala  
 1:10000

C.T.R. F. 087100

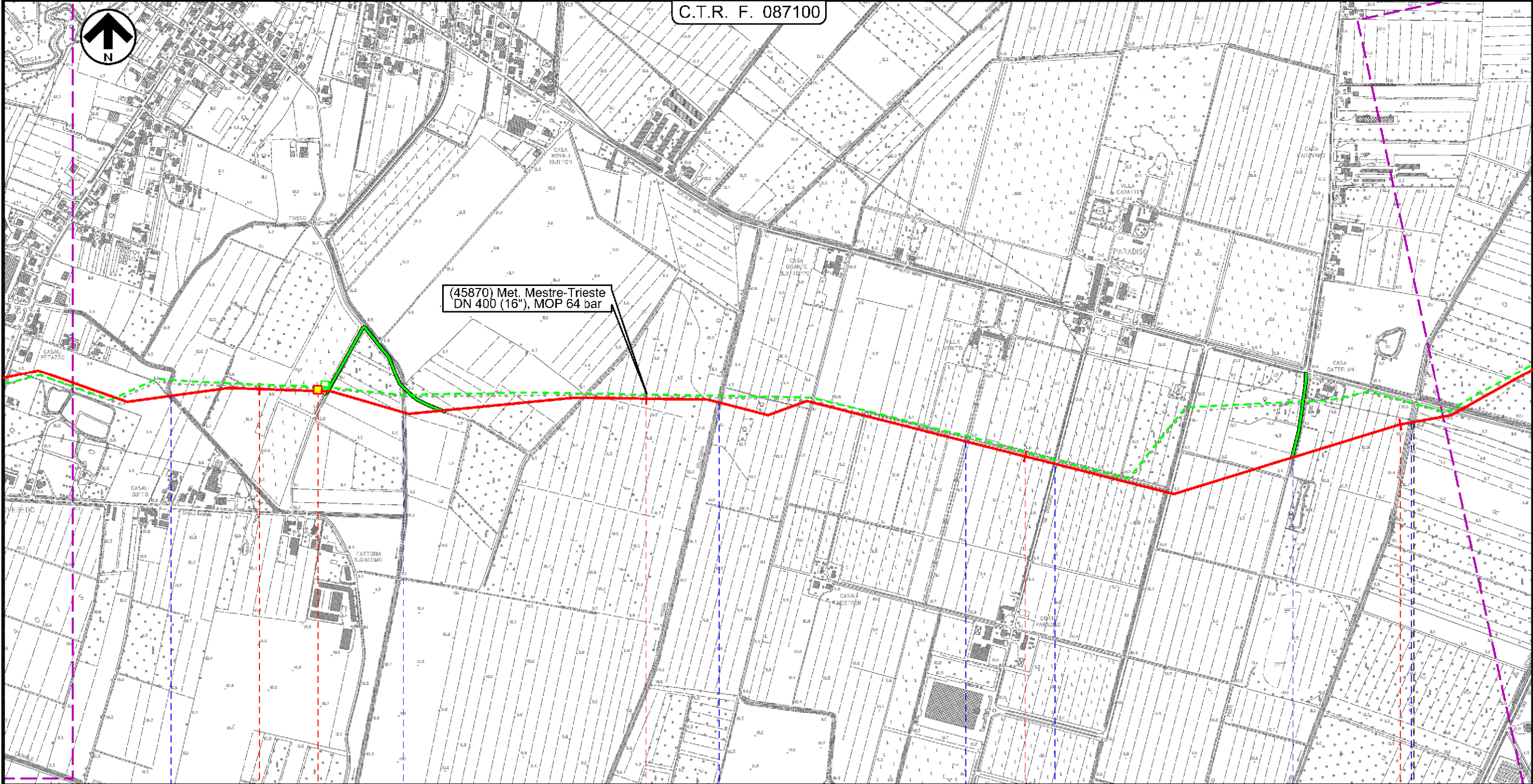

71

72

73

74

POCENIA  
 UDINE

CASTIONS  
 DI STRADA  
 UDINE



- Fosso Maistravecchia
- Fosso Maestro
- Roggia Velicogna
- Villa Caratti De Giudici
- Str. Com.
- Str. Com.
- S.P. n. 87
- Roggia Revonchio

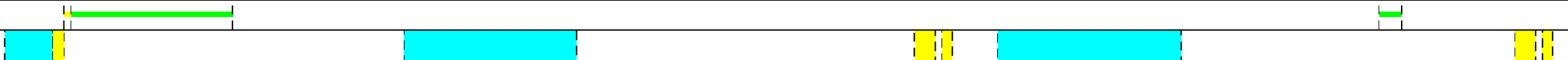

Il presente disegno e' di proprieta' aziendale - La Societa' tutela i propri diritti a termine di legge.

Met. Mestre - Trieste  
 tratto Silea - Gonars DN 400 ( 16" ), DP 75 bar

Carta degli habitat

1	01/12/2017	EMISSIONE PER PERMESSI	L.FALCETELLI	G.BERTERA	H.D.AIUDI
0	11/08/2017	EMISSIONE PER COMMENTI	T.CAMILLONI	G.BERTERA	H.D.AIUDI
INDICE	DATA	REVISIONI	ELABORATO	VERIFICATO	APPROVATO
			PROGETTISTA 		
			Dis.	10-DT-D-5211	
			Comm.	NR/17157	
			Rif.TFM: 011-PJM5-005-10-DT-D-5211		

Foglio  
**21**  
 di 23  
 Scala  
 1:10000

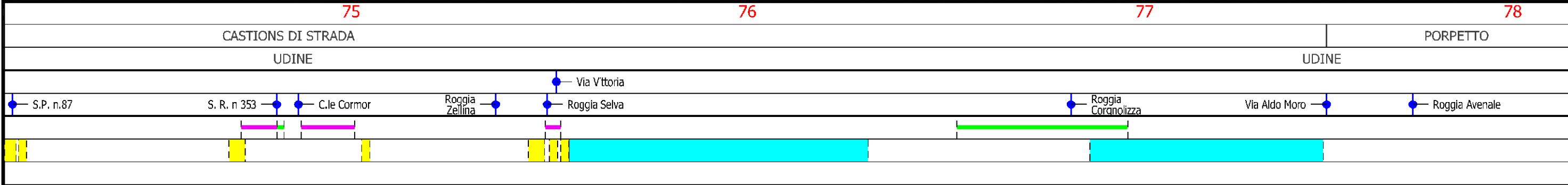
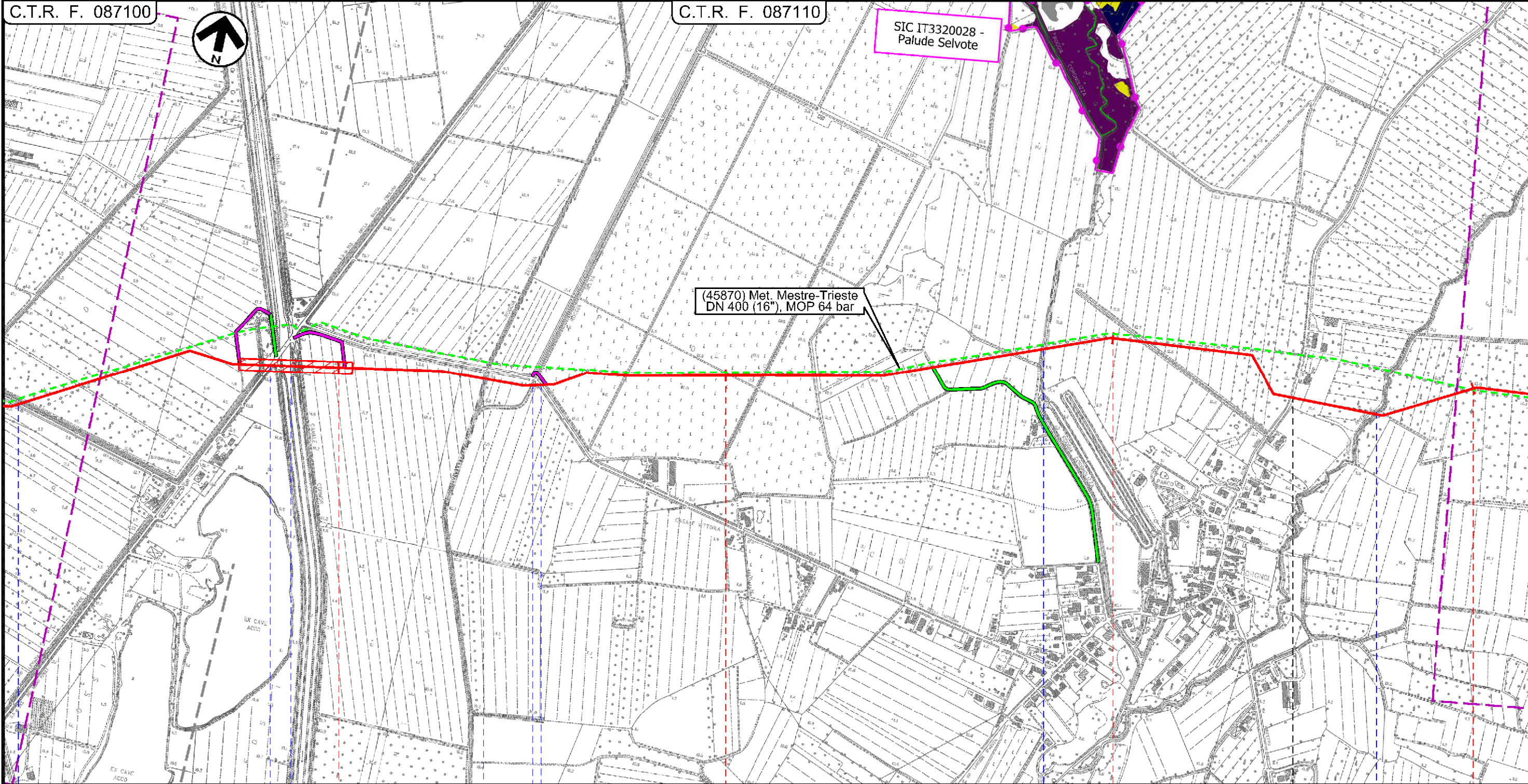

Il presente disegno e' di proprieta' aziendale - La Societa' tutela i propri diritti a termine di legge.

CASTIONS DI STRADA  
 UDINE

PORPETTO  
 UDINE

- S.P. n.87
- S. R. n 353
- C.le Cormor
- Roggia Zellina
- Via Vittoria
- Roggia Selva
- Roggia Coranolizza
- Via Aldo Moro
- Roggia Avenale

Met. Mestre - Trieste  
 tratto Silea - Gonars DN 400 ( 16" ), DP 75 bar

Carta degli habitat

1	01/12/2017	EMISSIONE PER PERMESSI	L.FALCETELLI	G.BERTERA	H.D.AIUDI
0	11/08/2017	EMISSIONE PER COMMENTI	T.CAMILLONI	G.BERTERA	H.D.AIUDI
INDICE	DATA	REVISIONI	ELABORATO	VERIFICATO	APPROVATO
			PROGETTISTA 		
			Dis.	10-DT-D-5211	
			Comm.	NR/17157	
			Rif.TFM: 011-PJM5-005-10-DT-D-5211		

Foglio  
**22**  
 di 23  
 Scala  
 1:10000

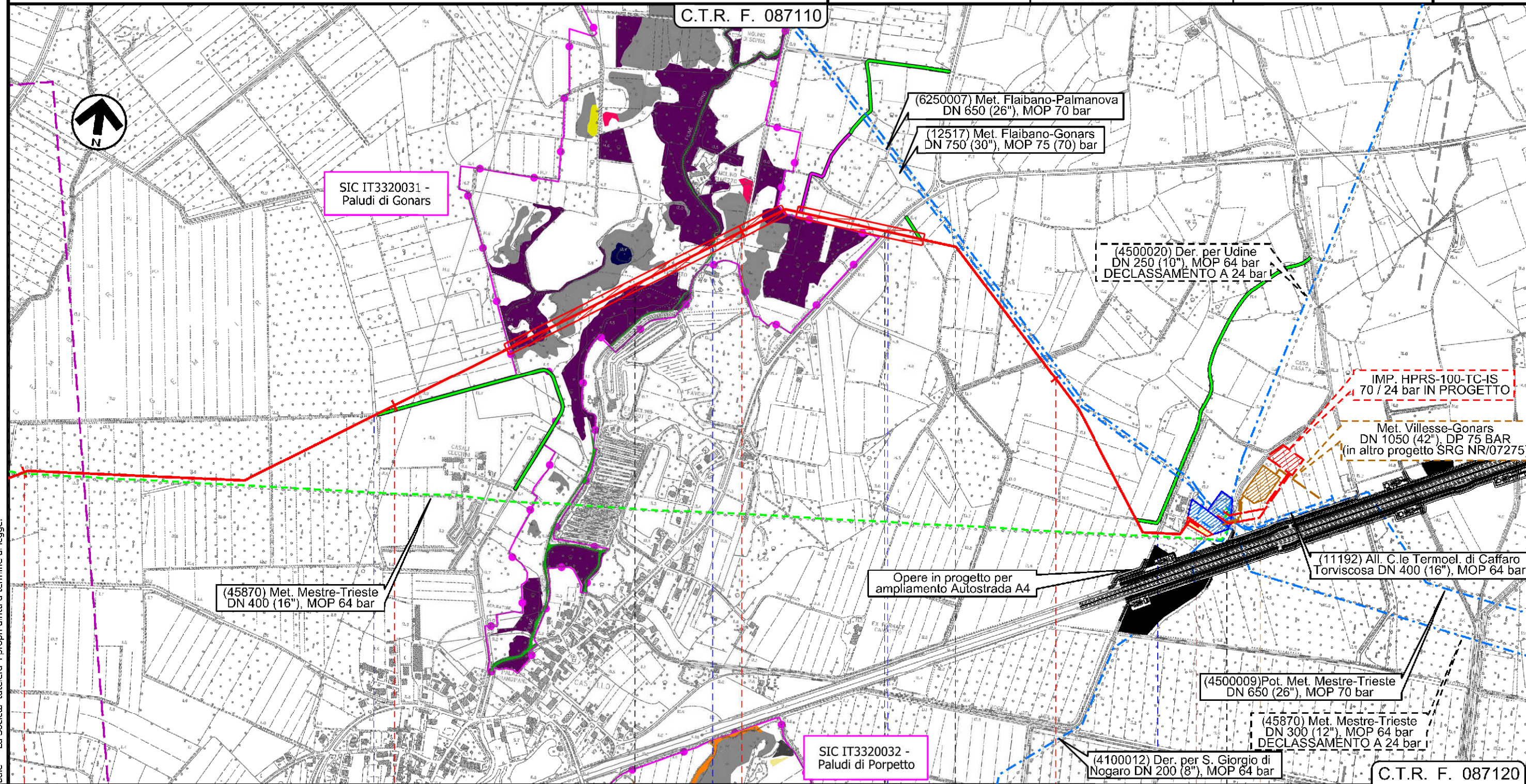

Il presente disegno e' di proprieta' aziendale - La Societa' tutela i propri diritti a termine di legge.

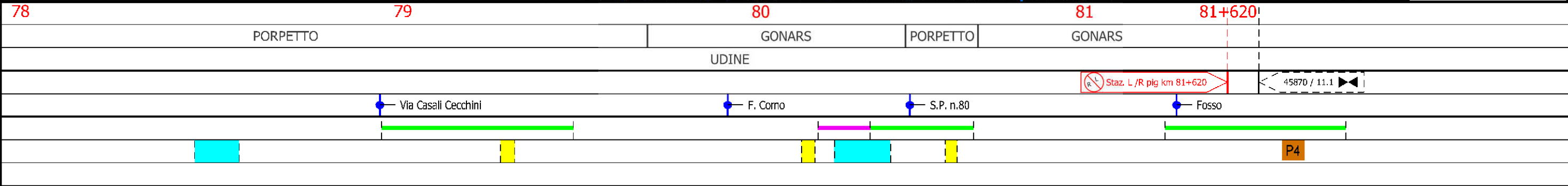

C.T.R. F. 087120

1	01/12/2017	EMISSIONE PER PERMESSI	L.FALCETELLI	G.BERTERA	H.D.AIUDI
0	11/08/2017	EMISSIONE PER COMMENTI	T.CAMILLONI	G.BERTERA	H.D.AIUDI
INDICE	DATA	REVISIONI	ELABORATO	VERIFICATO	APPROVATO
			PROGETTISTA  Rif.TFM: 011-PJM5-005-10-DT-D-5211		
			Dis.	10-DT-D-5211	
			Comm.	NR/17157	

LEGENDA

SIMBOLOGIA CARTOGRAFICA

- |  |   |  |   |
|--|---|--|---|
|  | Metanodotto in progetto                           |  | Altre condotte di terzi                                   |
|  | Altro Metanodotto in progetto                     |  | Gallerie, Tunnel, Mini-Microtunnel, Raise Boring e T.O.C. |
|  | Metanodotti in esercizio                          |  | Impianti di linea in progetto                             |
|  | Metanodotti da porre fuori esercizio e recuperare |  | Impianti di linea su rete in esercizio                    |
|  | Metanodotto di altro progetto                     |  | Impianti di linea da porre fuori esercizio e recuperare   |
|  | Aree impianti stacco-terminale in progetto        |  | Strade di accesso provvisorio                             |
|  | Aree impianti stacco-terminale esistenti          |  | Strada di accesso all'impianto                            |
|  | Aree impianti di altro progetto                   |  | Adeguamento strade esistenti                              |
|  |   |  | Limite sovrapposizione fogli                              |

SIMBOLOGIA MECCANICA

- Punto di intercettazione di linea (P.I.L.)
- Punto di intercettazione di derivazione importante (P.I.D.I.)
- Punto di intercettazione di derivazione semplice con stacco da P.I.L. (P.I.D.S.)
- Punto di intercettazione e derivazione semplice con stacco da Linea (P.I.D.S.)
- Punto di intercettazione con discaggio di allacciamento (P.I.D.A.)
- Punto predisposto per il discaggio di allacciamento (P.P.D.A.)
- Punto di sezionamento elettrico terminale (P.S.E.T.)
- Stazione predisposta per lancio e ricevimento PIG
- Impianto di riduzione/regolazione della pressione

SIMBOLOGIA TEMATICA

RETE NATURA 2000

- Siti di importanza comunitaria (92/43/CEE)
- Zone di protezione speciale (79/409/CEE)

Habitat di interesse comunitario prioritari

- Habitat 7210\*
- Habitat 91E0\*

Habitat di interesse comunitario

- Habitat 3150
- Habitat 3220
- Habitat 3240
- Habitat 3260
- Habitat 3270
- Habitat 62A0
- Habitat 6410
- Habitat 6430
- Habitat 6510
- Habitat 7230
- Habitat 91F0
- Habitat 91L0
- Habitat 92A0

Il presente disegno e' di proprieta' aziendale - La Societa' tutela i propri diritti a termine di legge.

Progressiva chilometrica	<b>N.</b>
Comuni	
Province	
Impianti in progetto	
Attraversamenti	
Strade - Piste - Depositi provv. - Piazzole	
Fascia di lavoro	