

COROGRAFIA

Il presente disegno e' di proprieta' aziendale - La Societa' tuttora i propri diritti a termine di legge.

1	01/12/2017	EMISSIONE PER PERMESSI	L.FALCETELLI	G.BERTERA	H.D. AIUDI
0	11/08/2017	EMISSIONE PER COMMENTI	T.CAMILLONI	G.BERTERA	H.D. AIUDI
INDICE	DATA	REVISIONI	ELABORATO	VERIFICATO	APPROVATO
SNAM RETE GAS		PROGETTISTA 		Dis. 90-DT-D-5211 Fg. 1 di 23	
Dism. (45870) Met. Mestre - Trieste tratto Silea - Gonars DN 400 (16"), MOP 64 bar			Comm. NR/17157		
Carta degli habitat			Sostituisce il Sostituito dal		
INDICE			1		
Scala			1:10000		

Dism. (45870) Met. Mestre Trieste tratto Silea-Gonars
DN 400 (16"), MOP 64 bar

Carta degli habitat

1	01/12/2017	EMISSIONE PER PERMESSI	L.FALCETELLI	G.BERTERA	H.D.AIUDI	Foglio 2 di 23
0	11/08/2017	EMISSIONE PER COMMENTI	T.CAMILLONI	G.BERTERA	H.D.AIUDI	
INDICE	DATA	REVISIONI	ELABORATO	VERIFICATO	APPROVATO	Scala 1:10000
			PROGETTISTA 			Dis. 90-DT-D-5211
			Rif.TFM: 011-PJM5-005-90-DT-D-5211			Comm. NR/17157

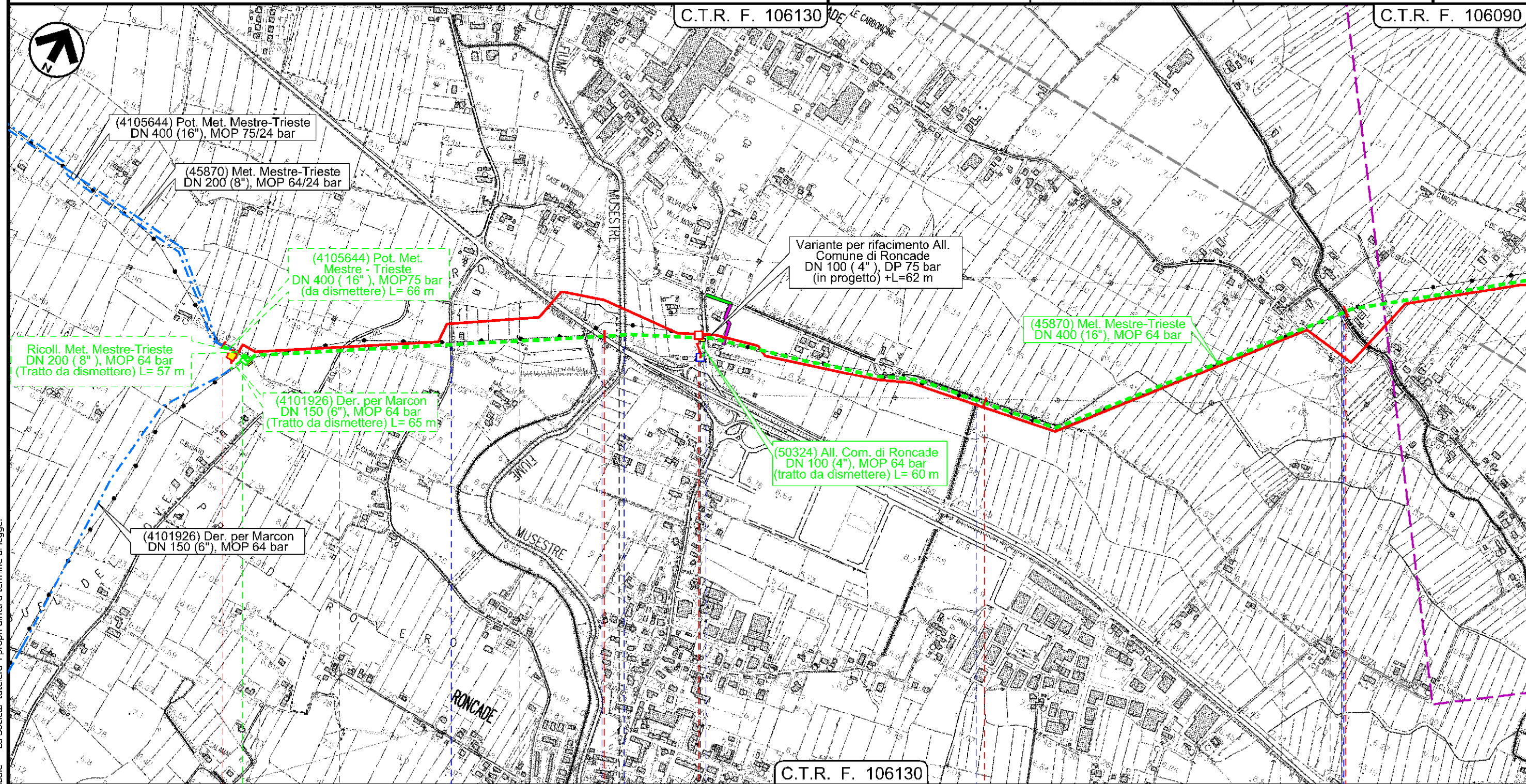

Il presente disegno e' di proprieta' aziendale - La Societa' tutela i propri diritti a termine di legge.

0	1	2	3
SILEA	RONCADE	SILEA	RONCADE
TREVISO		TREVISO	
Via Buel del Lovo	Via Montiron	S. R. n 89	F. Musestre
		S. P. n 116	Scolo Fusanna
		Via Carboncine	Scolo delle Carboncine
			P1

Dism. (45870) Met. Mestre Trieste tratto Silea-Gonars
DN 400 (16"), MOP 64 bar

Carta degli habitat

1	01/12/2017	EMISSIONE PER PERMESSI	L.FALCETELLI	G.BERTERA	H.D.AIUDI
0	11/08/2017	EMISSIONE PER COMMENTI	T.CAMILLONI	G.BERTERA	H.D.AIUDI
INDICE	DATA	REVISIONI	ELABORATO	VERIFICATO	APPROVATO
			PROGETTISTA 		
			Dis.	90-DT-D-5211	
			Comm.	NR/17157	
			Rif.TFM: 011-PJM5-005-90-DT-D-5211		

Foglio
3
di 23
Scala
1:10000

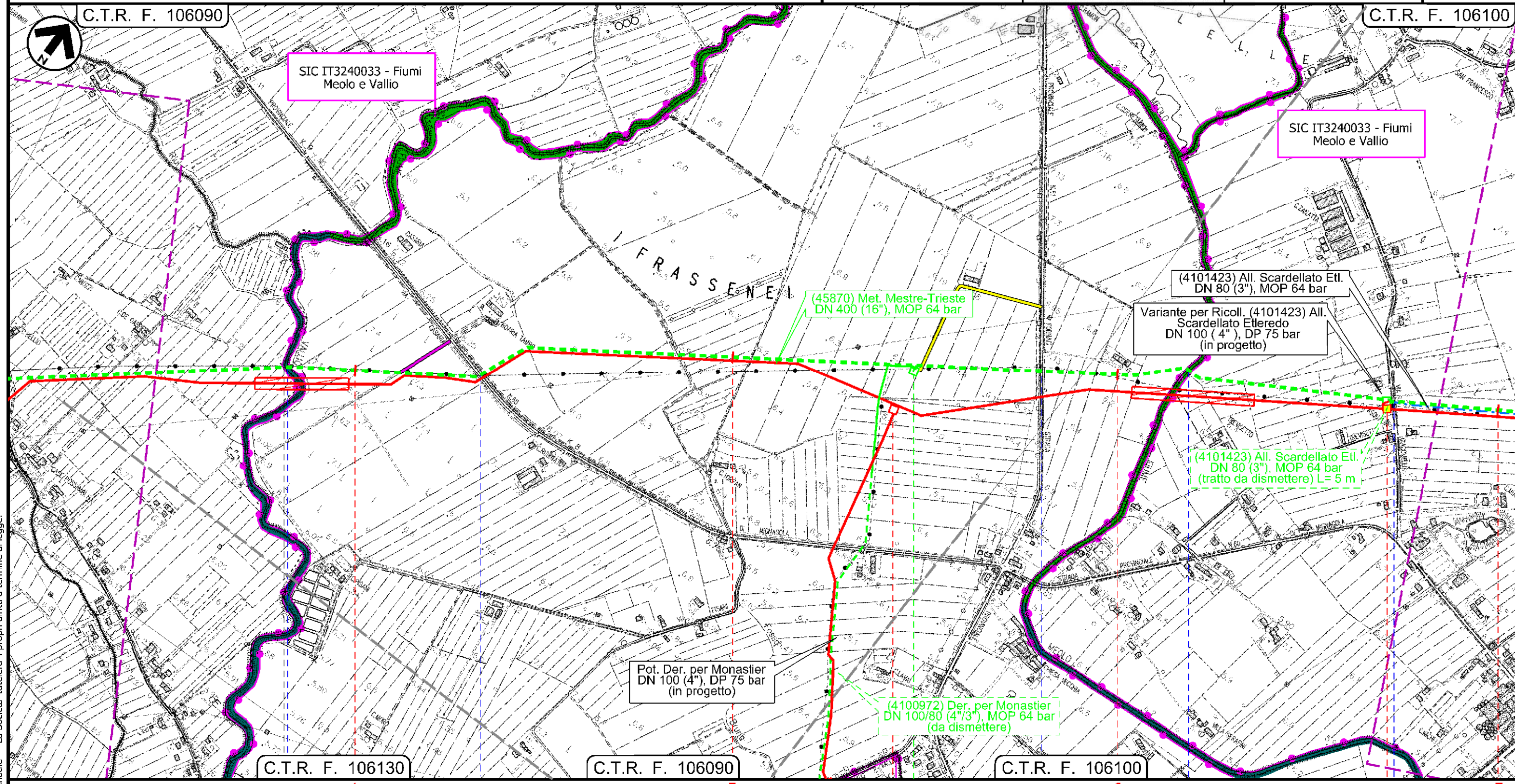

Il presente disegno e' di proprieta' aziendale - La Societa' tutelera' i propri diritti a termine di legge.

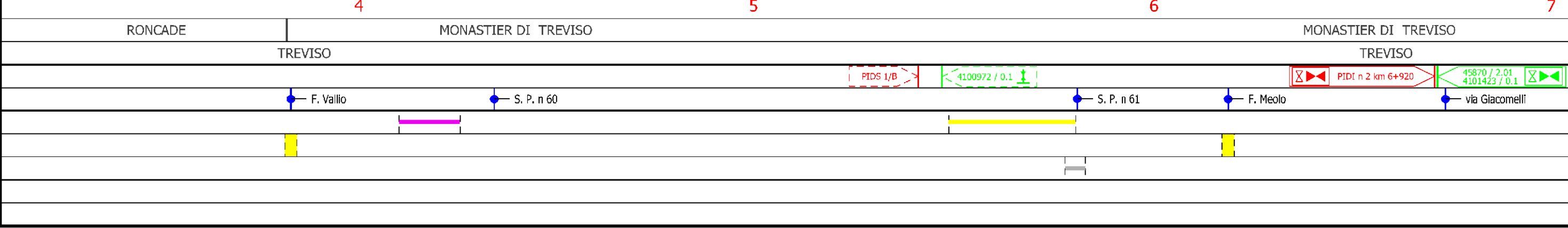

Dism. (45870) Met. Mestre Trieste tratto Silea-Gonars
DN 400 (16"), MOP 64 bar

Carta degli habitat

1	01/12/2017	EMISSIONE PER PERMESSI	L.FALCETELLI	G.BERTERA	H.D.AIUDI
0	11/08/2017	EMISSIONE PER COMMENTI	T.CAMILLONI	G.BERTERA	H.D.AIUDI
INDICE	DATA	REVISIONI	ELABORATO	VERIFICATO	APPROVATO
			PROGETTISTA 		
C.T.R. F. 106100			Dis.	90-DT-D-5211	
C.T.R. F. 106100			Comm.	NR/17157	

Foglio
4
di 23
Scala
1:10000

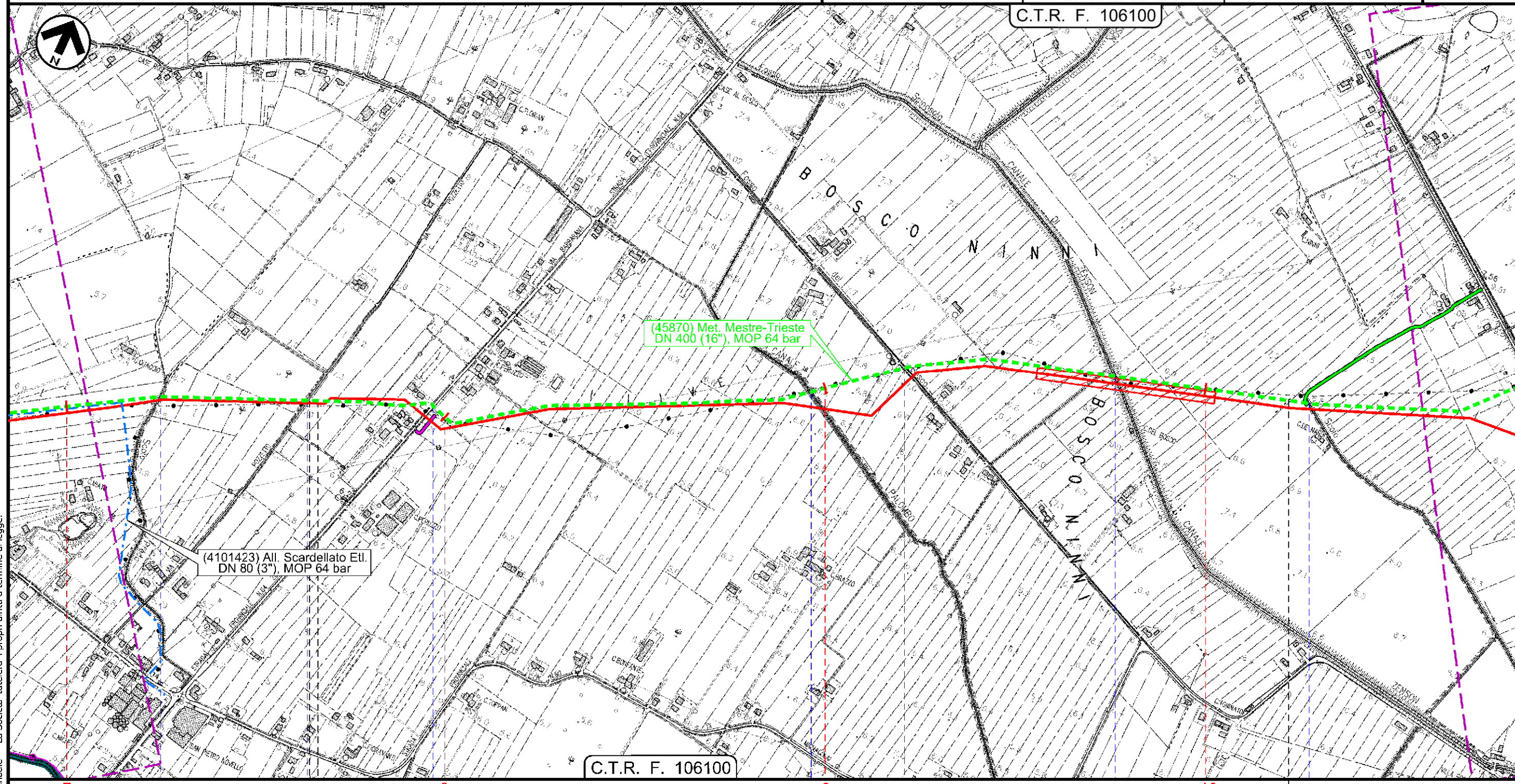

Il presente disegno e' di proprieta' aziendale - La Societa' tutela i propri diritti a termine di legge.

MONASTIER DI TREVISO			MONASTIER DI TREVISO			ZENSON DI PIAVE
TREVISO			TREVISO			
Scolo Preda	via Pozzetto	S. P. n 64	C.le Palombo	Via Bosco	Fosso del Bosco	C.le Zenson
	P2					

Dism. (45870) Met. Mestre Trieste tratto Silea-Gonars
DN 400 (16"), MOP 64 bar

Carta degli habitat

1	01/12/2017	EMISSIONE PER PERMESSI	L.FALCETELLI	G.BERTERA	H.D.AIUDI
0	11/08/2017	EMISSIONE PER COMMENTI	T.CAMILLONI	G.BERTERA	H.D.AIUDI
INDICE	DATA	REVISIONI	ELABORATO	VERIFICATO	APPROVATO
			PROGETTISTA 		
			Dis.	90-DT-D-5211	
			Comm.	NR/17157	
			Rif.TFM: 011-PJM5-005-90-DT-D-5211		

Foglio
5
di 23
Scala
1:10000

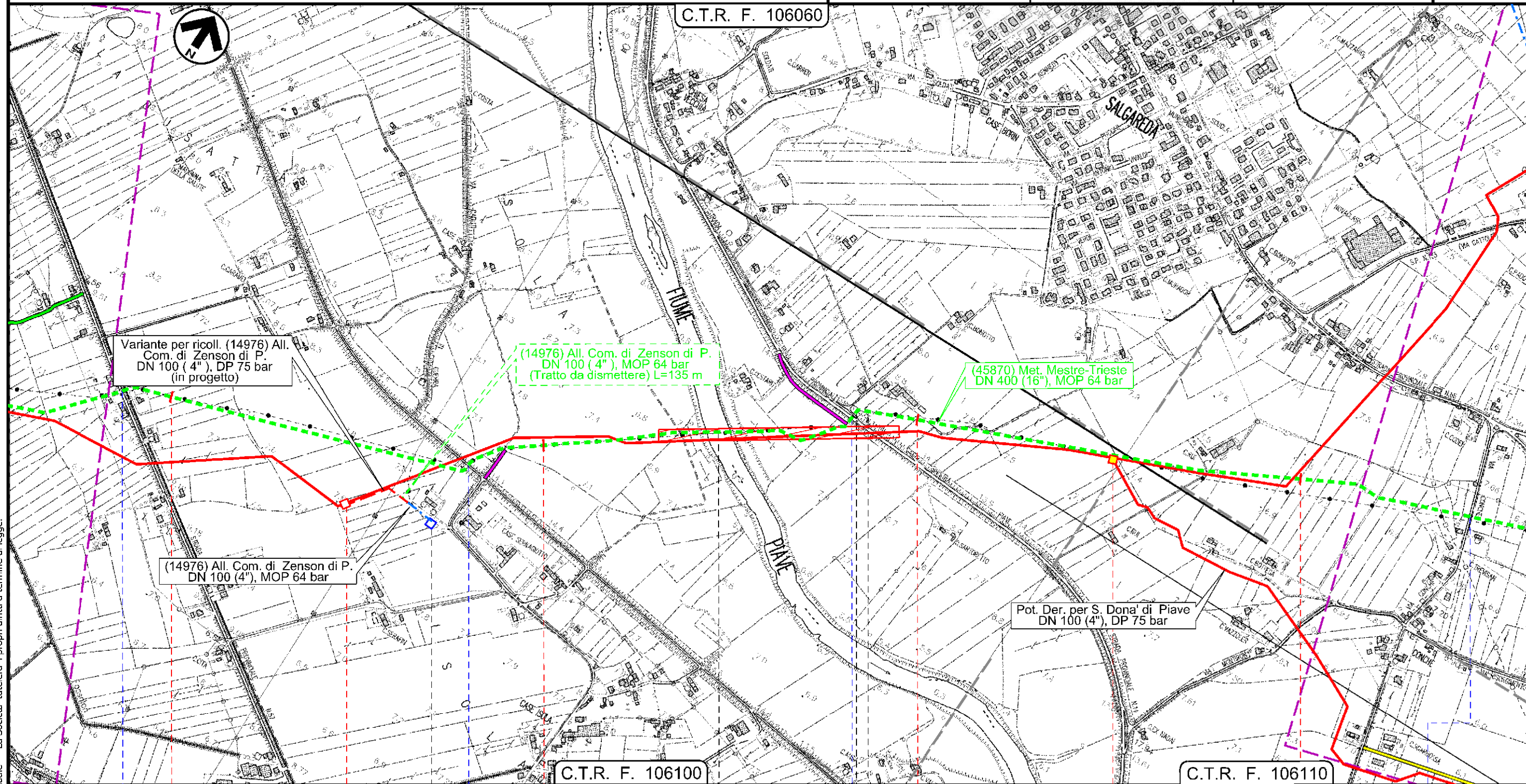

Il presente disegno e' di proprieta' aziendale - La Societa' tutela i propri diritti a termine di legge.

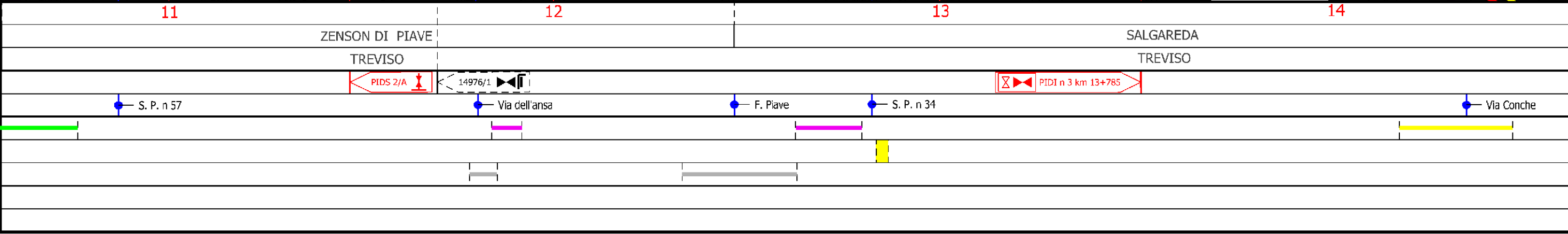

Dism. (45870) Met. Mestre Trieste tratto Silea-Gonars
DN 400 (16"), MOP 64 bar

Carta degli habitat

1	01/12/2017	EMISSIONE PER PERMESSI	L.FALCETELLI	G.BERTERA	H.D.AIUDI
0	11/08/2017	EMISSIONE PER COMMENTI	T.CAMILLONI	G.BERTERA	H.D.AIUDI
INDICE	DATA	REVISIONI	ELABORATO	VERIFICATO	APPROVATO
SNAM RETE GAS			PROGETTISTA techfem		
			Dis.	90-DT-D-5211	
			Comm.	NR/17157	
			Rif.TFM:	011-PJM5-005-90-DT-D-5211	

Foglio
6
di 23
Scala
1:10000

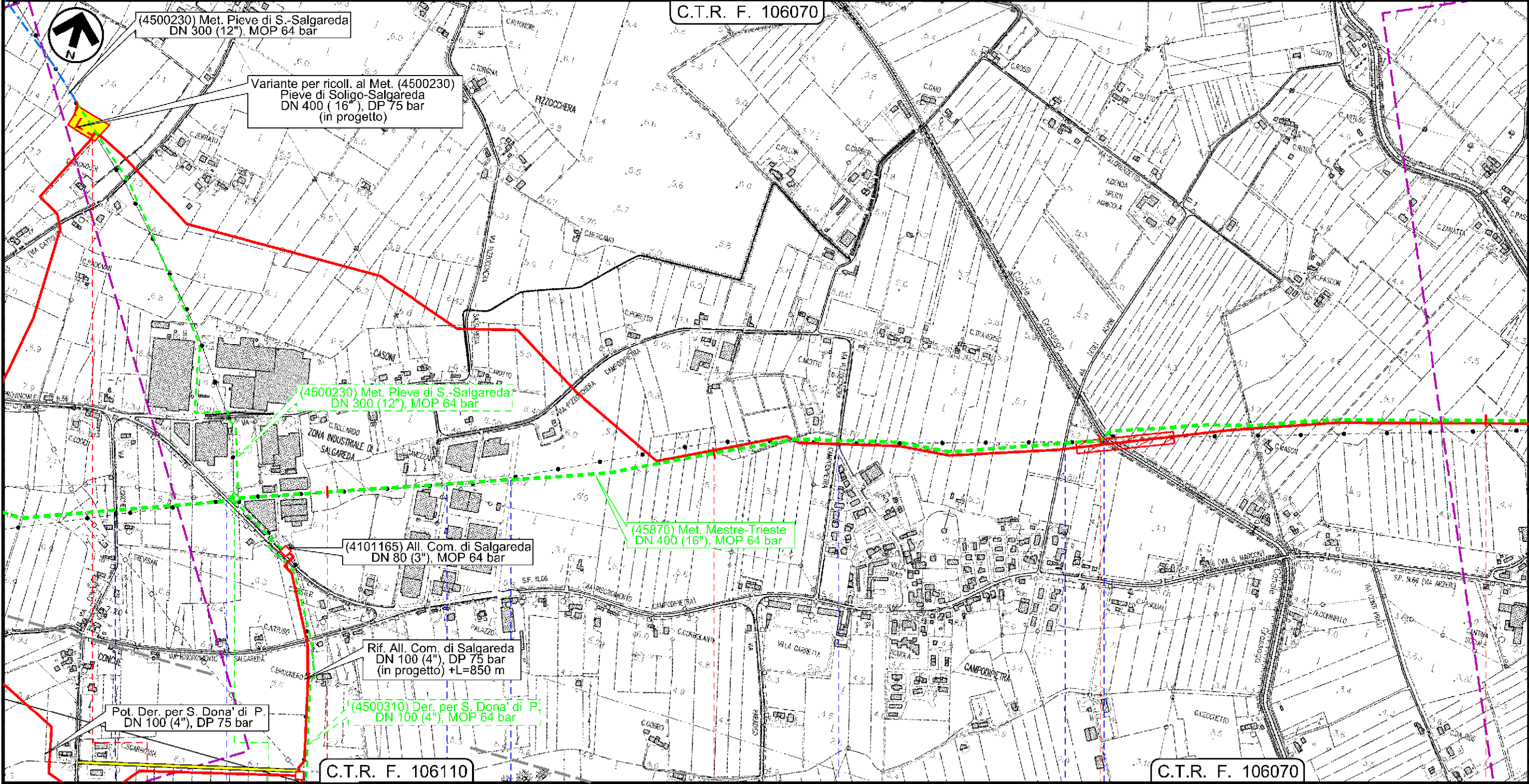

Il presente disegno e' di proprieta' aziendale - La Societa' tutelera' i propri diritti a termine di legge.

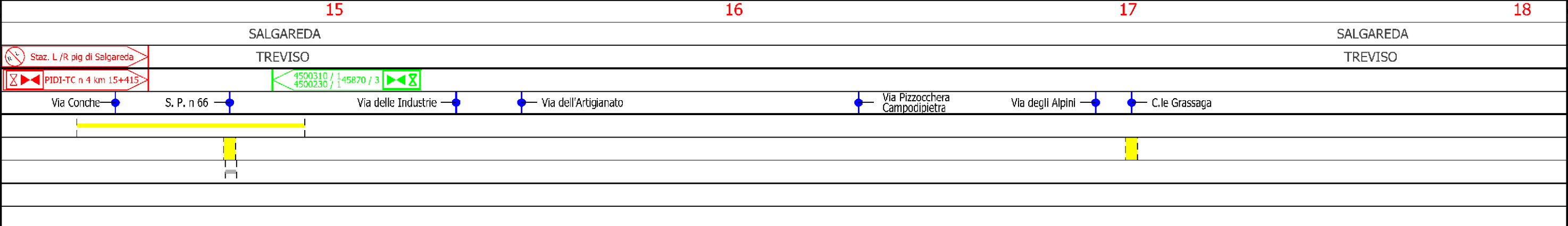

Dism. (45870) Met. Mestre Trieste tratto Silea-Gonars
DN 400 (16"), MOP 64 bar

Carta degli habitat

1	01/12/2017	EMISSIONE PER PERMESSI	L.FALCETELLI	G.BERTERA	H.D.AIUDI	Foglio 7 di 23 Scala 1:10000
0	11/08/2017	EMISSIONE PER COMMENTI	T.CAMILLONI	G.BERTERA	H.D.AIUDI	
INDICE	DATA	REVISIONI	ELABORATO	VERIFICATO	APPROVATO	
			PROGETTISTA 			Dis. 90-DT-D-5211
			Rif.TFM: 011-PJM5-005-90-DT-D-5211			Comm. NR/17157

C.T.R. F. 106070

C.T.R. F. 106080

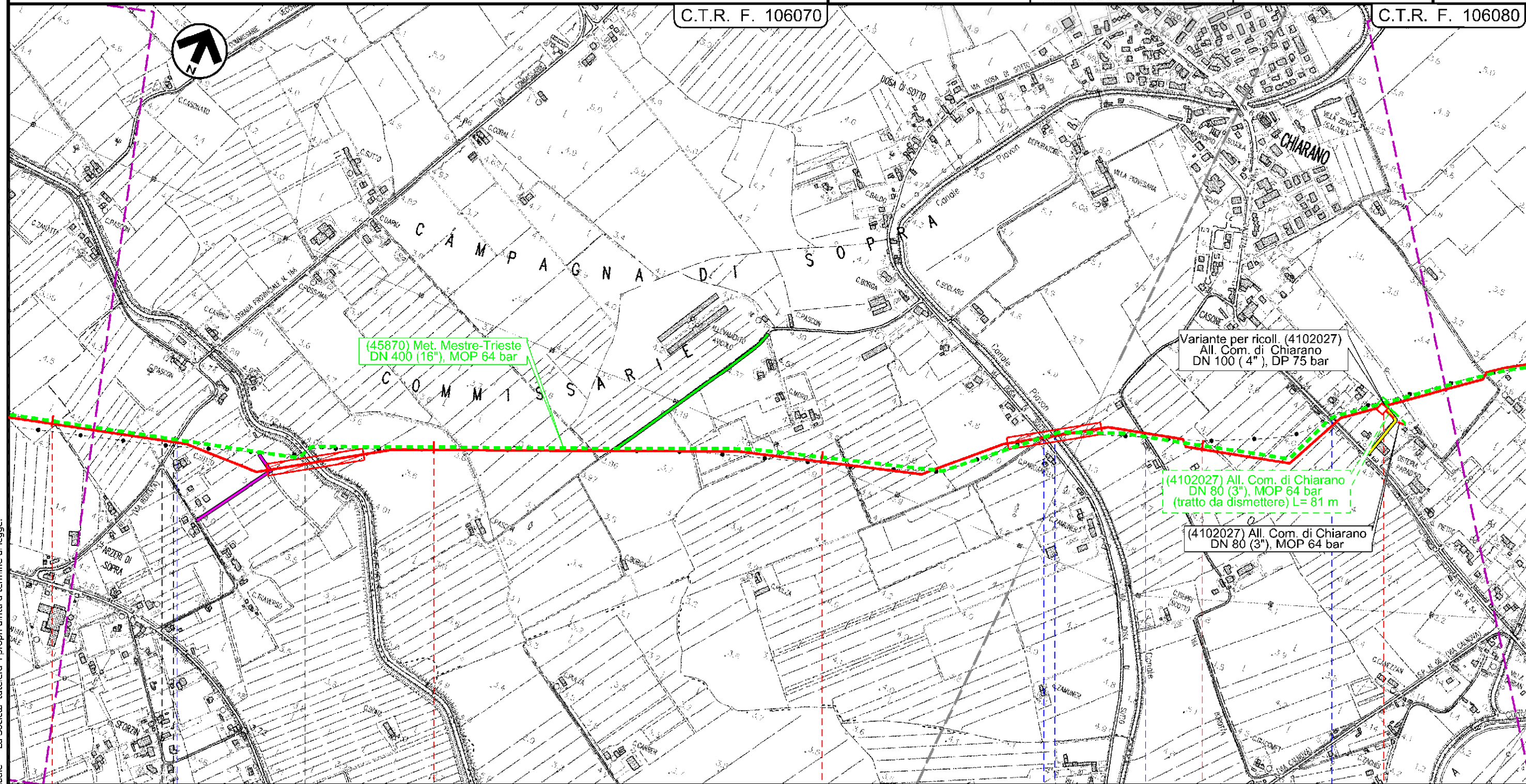

(45870) Met. Mestre-Trieste
DN 400 (16"), MOP 64 bar

Variante per ricoll. (4102027)
All. Com. di Chiarano
DN 100 (4"), DP 75 bar

(4102027) All. Com. di Chiarano
DN 80 (3"), MOP 64 bar
(tratto da dismettere) L= 81 m

(4102027) All. Com. di Chiarano
DN 80 (3"), MOP 64 bar

Il presente disegno e' di proprieta' aziendale - La Societa' tutela i propri diritti a termine di legge.

18	SALGAREDA TREVISO	19	20	21	CHIARANO TREVISO
S.P. n. 117		C.le Bidoggia		Via Dosa di Sotto	
				C.le Piavon	
				Via Borotta	
				S. P. n 54	
			4102027 / 1 PIDA 4/A		

Dism. (45870) Met. Mestre Trieste tratto Silea-Gonars
DN 400 (16"), MOP 64 bar

Carta degli habitat

1	01/12/2017	EMISSIONE PER PERMESSI	L.FALCETELLI	G.BERTERA	H.D.AIUDI
0	11/08/2017	EMISSIONE PER COMMENTI	T.CAMILLONI	G.BERTERA	H.D.AIUDI
INDICE	DATA	REVISIONI	ELABORATO	VERIFICATO	APPROVATO
			PROGETTISTA 		
			Dis.	90-DT-D-5211	
			Comm.	NR/17157	

Foglio
8
di 23
Scala
1:10000

C.T.R. F. 106080

C.T.R. F. 106040

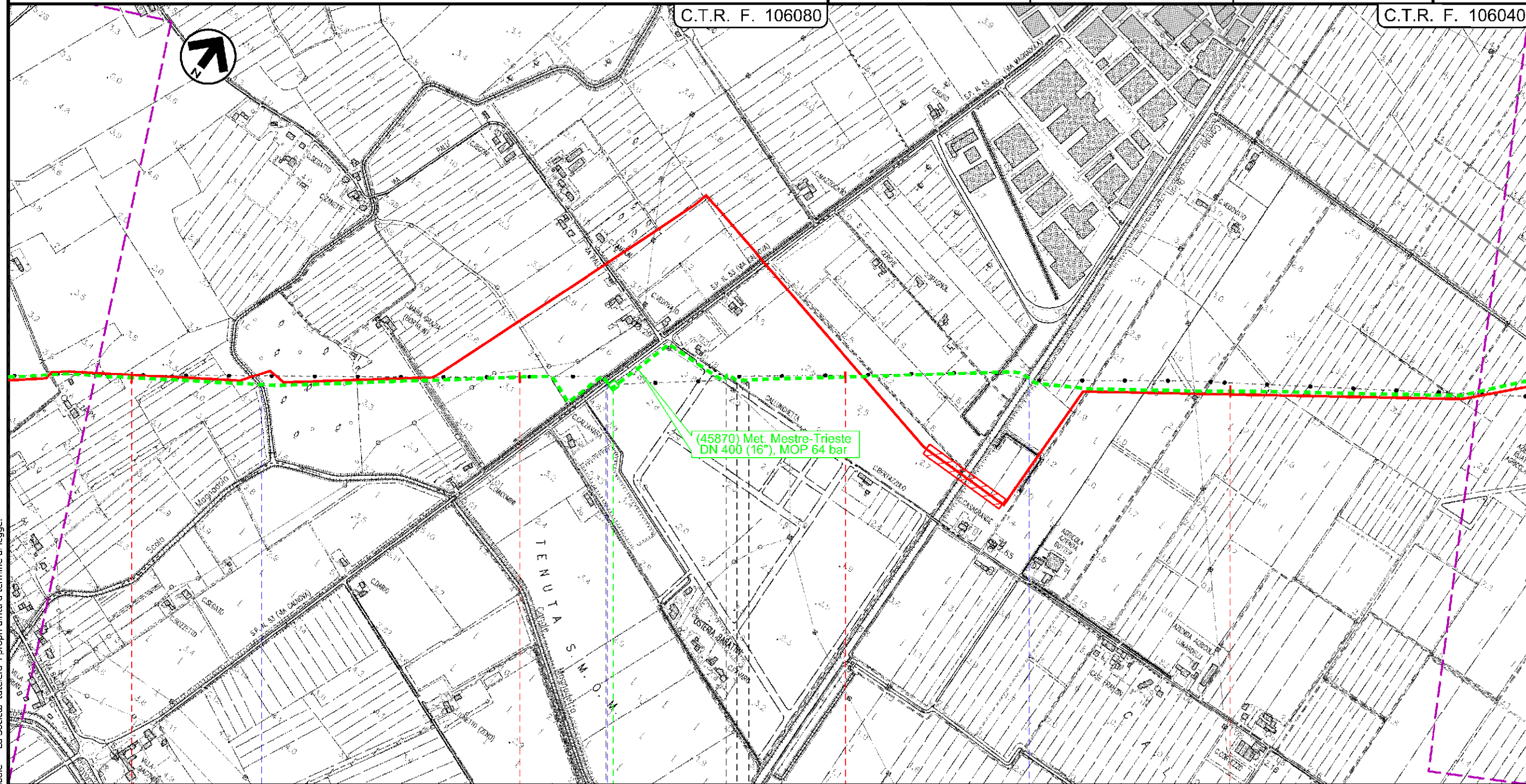

(45870) Met. Mestre-Trieste
DN 400 (16"), MOP 64 bar

22 23 24 25

CHIARANO
TREVISO

CESSALTO

MOTTA DI LIVENZA
TREVISO

45870 / 4

● Scolo Magnandola

● S. P. n 53

● Via Callunghetta

● C.le Brian

Il presente disegno e' di proprieta' aziendale - La Societa' tutela i propri diritti a termine di legge.

Dism. (45870) Met. Mestre Trieste tratto Silea-Gonars
DN 400 (16"), MOP 64 bar

Carta degli habitat

1	01/12/2017	EMISSIONE PER PERMESSI	L.FALCETELLI	G.BERTERA	H.D.AIUDI
0	11/08/2017	EMISSIONE PER COMMENTI	T.CAMILLONI	G.BERTERA	H.D.AIUDI
INDICE	DATA	REVISIONI	ELABORATO	VERIFICATO	APPROVATO
			PROGETTISTA 		
Rif. TFM: 011-PJM5-005-90-DT-D-5211			Dis.	90-DT-D-5211	
			Comm.	NR/17157	

Foglio
9
di 23
Scala
1:10000

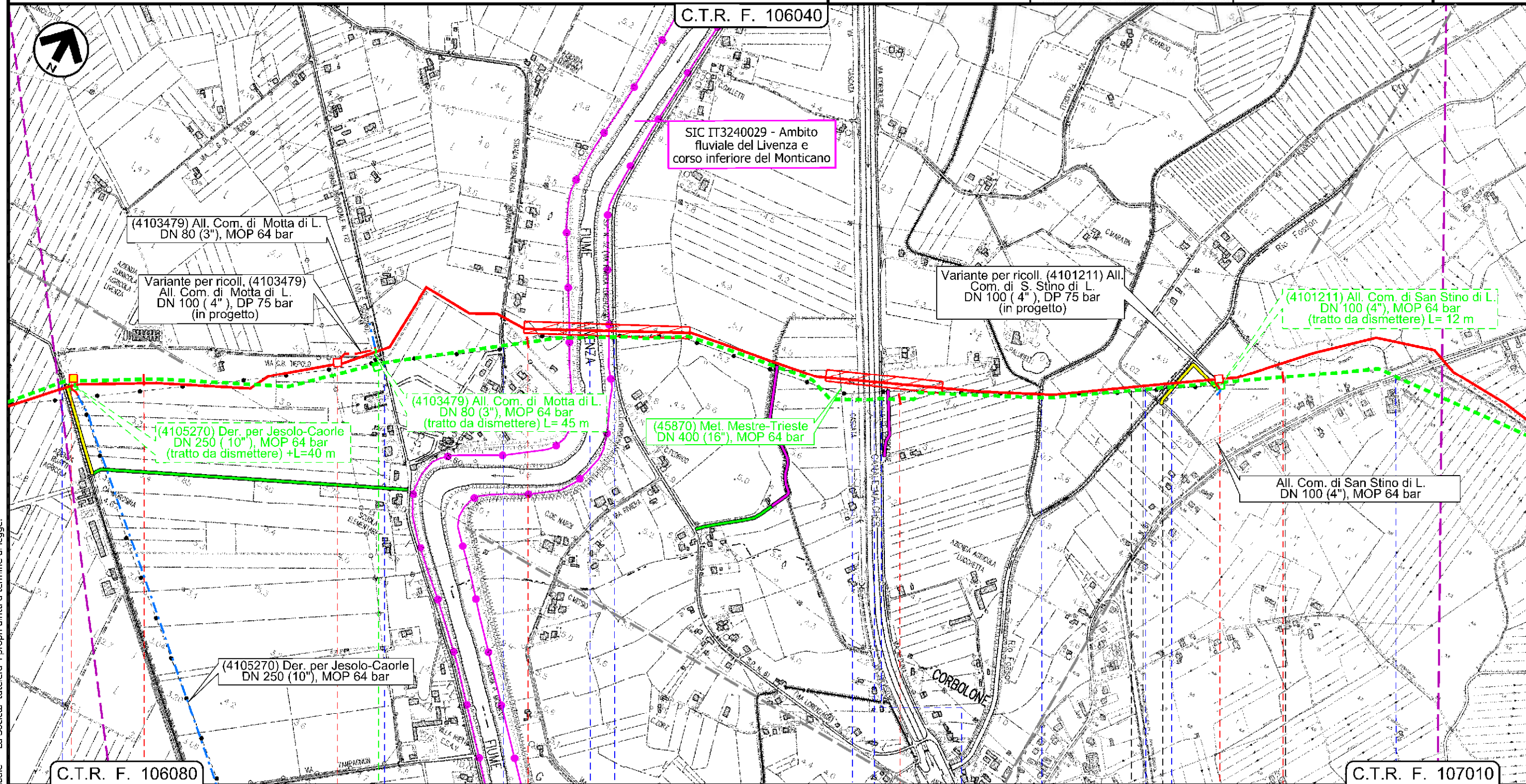

Il presente disegno è di proprietà aziendale - La Società tutela i propri diritti a termine di legge.

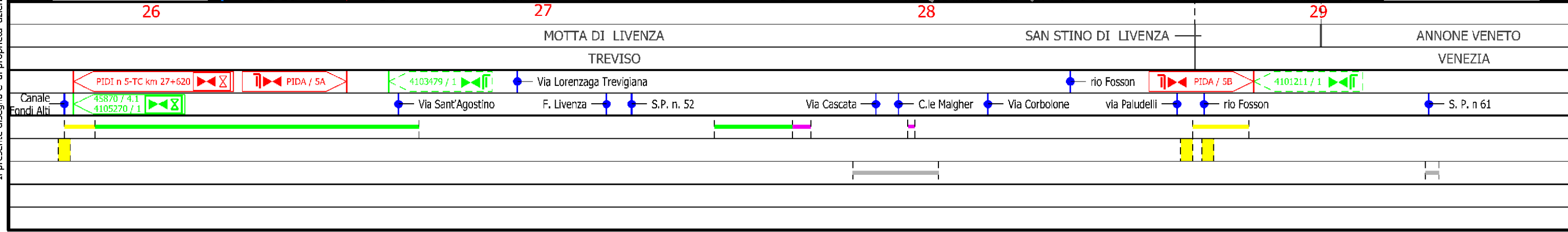

Dism. (45870) Met. Mestre Trieste tratto Silea-Gonars
DN 400 (16"), MOP 64 bar

Carta degli habitat

C.T.R. F. 107010

1	01/12/2017	EMISSIONE PER PERMESSI	L.FALCETELLI	G.BERTERA	H.D.AIUDI
0	11/08/2017	EMISSIONE PER COMMENTI	T.CAMILLONI	G.BERTERA	H.D.AIUDI
INDICE	DATA	REVISIONI	ELABORATO	VERIFICATO	APPROVATO
			PROGETTISTA 		
			Dis.	90-DT-D-5211	
			Comm.	NR/17157	
			Rif.TFM: 011-PJM5-005-90-DT-D-5211		

Foglio
10
di 23
Scala
1:10000

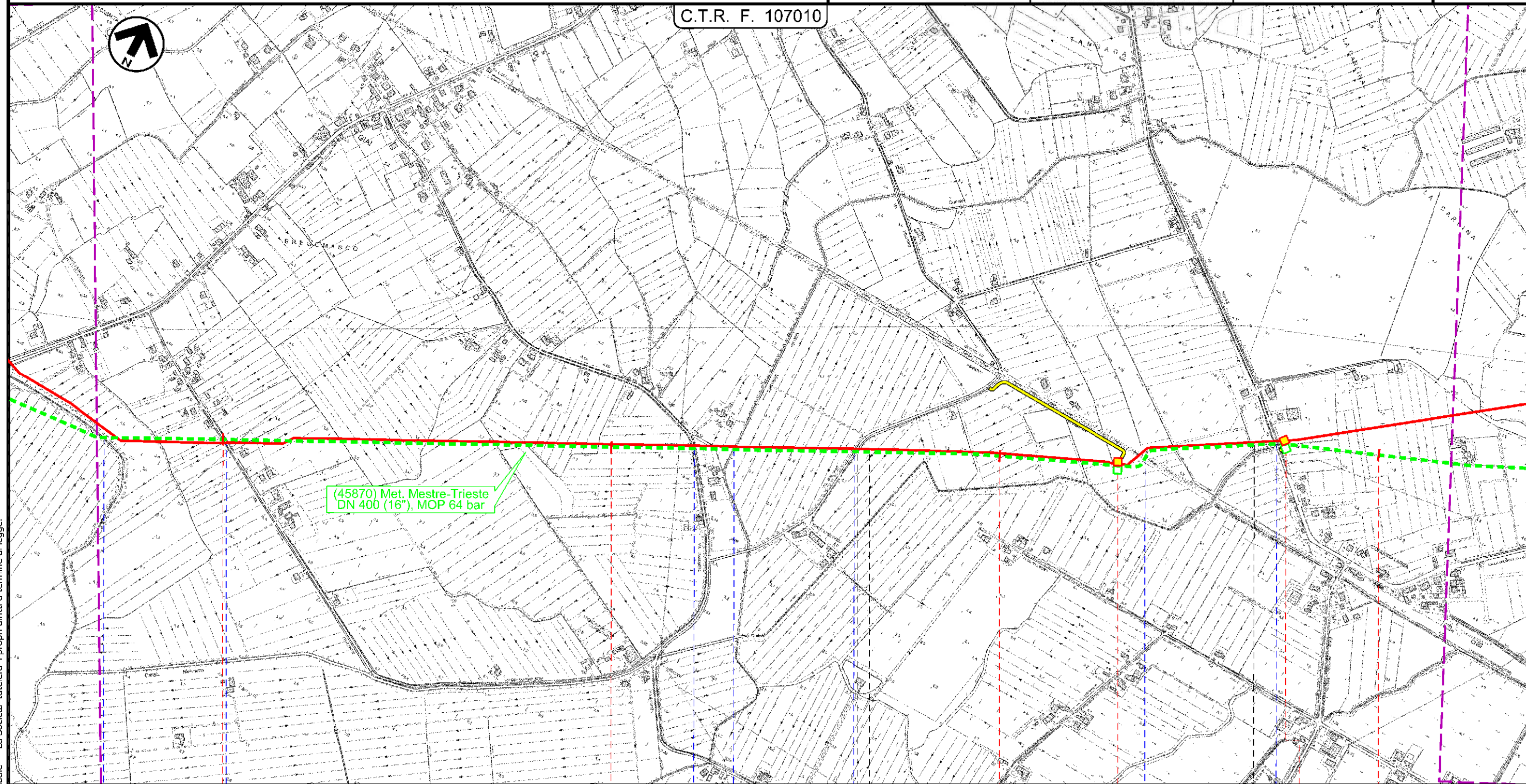

30 31 32 33

ANNONE VENETO
VENEZIA

PRAMAGGIORE
VENEZIA

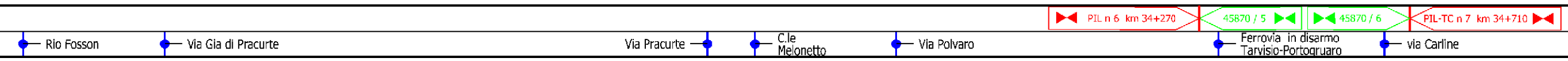

P3

Il presente disegno e' di proprieta' aziendale - La Societa' tutela i propri diritti a termine di legge.

Dism. (45870) Met. Mestre Trieste tratto Silea-Gonars
DN 400 (16"), MOP 64 bar

Carta degli habitat

1	01/12/2017	EMISSIONE PER PERMESSI	L.FALCETELLI	G.BERTERA	H.D.AIUDI
0	11/08/2017	EMISSIONE PER COMMENTI	T.CAMILLONI	G.BERTERA	H.D.AIUDI
INDICE	DATA	REVISIONI	ELABORATO	VERIFICATO	APPROVATO
			PROGETTISTA 		
			Dis.	90-DT-D-5211	
			Comm.	NR/17157	
			Rif.TFM: 011-PJM5-005-90-DT-D-5211		

Foglio
11
di 23
Scala
1:10000

C.T.R. F. 107010

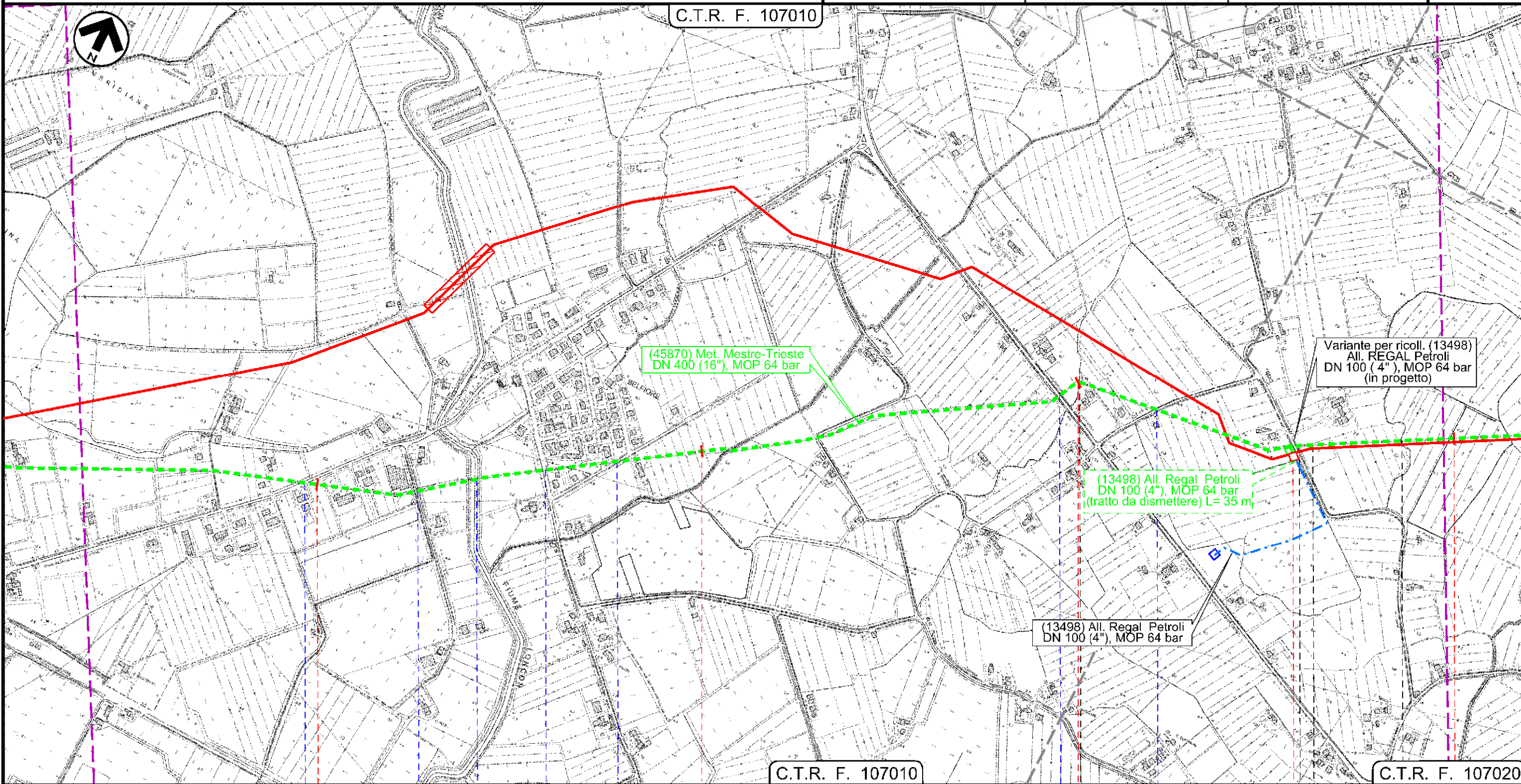

C.T.R. F. 107010

C.T.R. F. 107020

34 35 36 37

PRAMAGGIORE
VENEZIA

PORTOGRUARO
PRAMAGGIORE
PORTOGRUARO
VENEZIA

S. P. n 60 — Via Belfiore — F. Loncon — Via Lison — Via Pascoli — S. R. n 53 — Via S. Biagio — Via Comugne

Il presente disegno e' di proprieta' aziendale - La Societa' tutela i propri diritti a termine di legge.

Dism. (45870) Met. Mestre Trieste tratto Silea-Gonars
DN 400 (16"), MOP 64 bar

Carta degli habitat

1	01/12/2017	EMISSIONE PER PERMESSI	L.FALCETELLI	G.BERTERA	H.D.AIUDI
0	11/08/2017	EMISSIONE PER COMMENTI	T.CAMILLONI	G.BERTERA	H.D.AIUDI
INDICE	DATA	REVISIONI	ELABORATO	VERIFICATO	APPROVATO
			PROGETTISTA 		
			Dis.	90-DT-D-5211	
			Comm.	NR/17157	
			Rif.TFM: 011-PJM5-005-90-DT-D-5211		

Foglio
12
di 23
Scala
1:10000

C.T.R. F. 086140

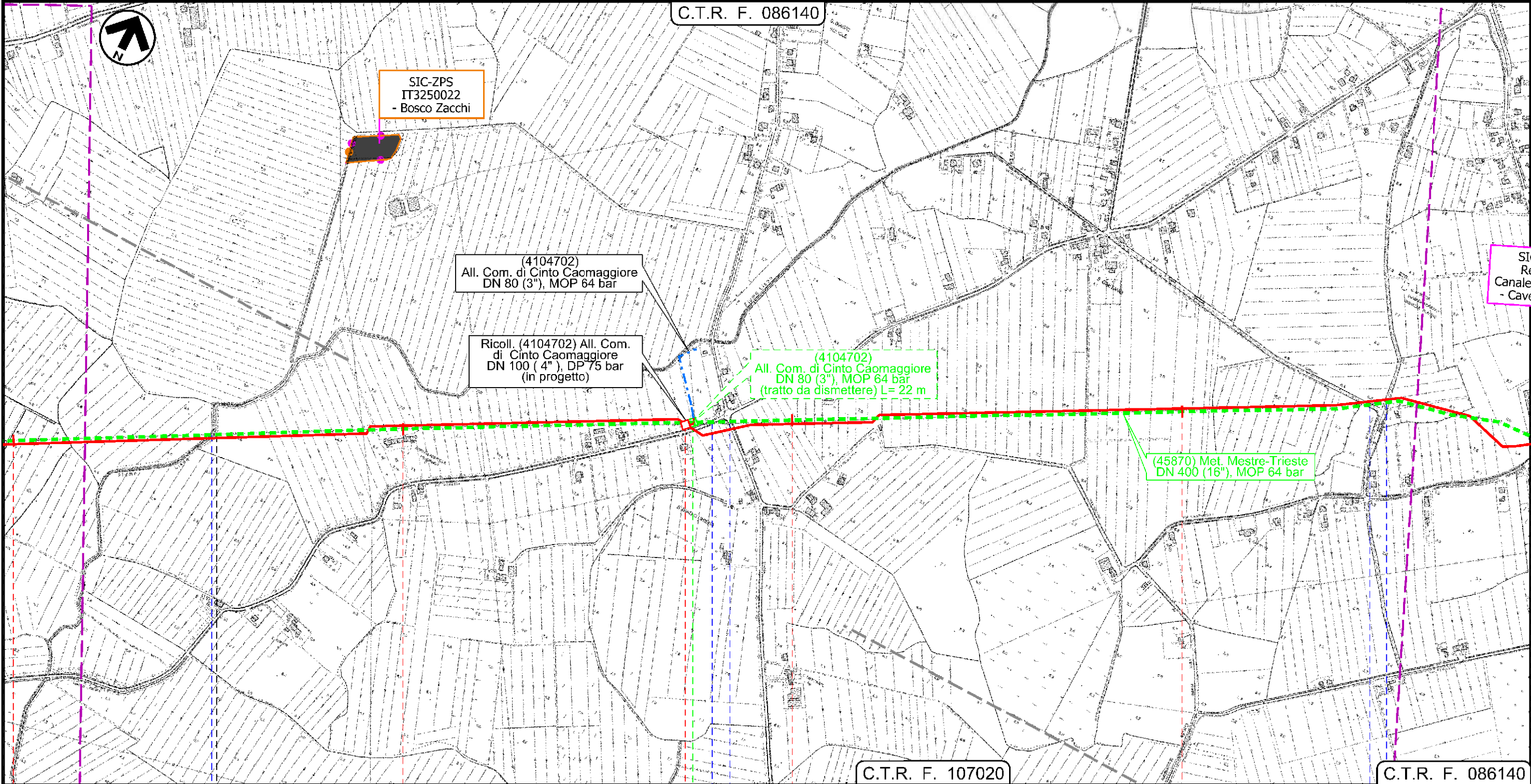

37 PORTOGRUARO 38 CINTO CAOMAGGIORE 39 C.T.R. F. 107020 40 CINTO CAOMAGGIORE C.T.R. F. 086140

VENEZIA VENEZIA

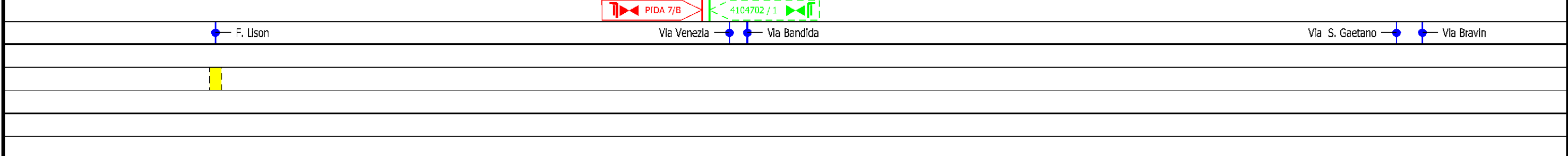

Il presente disegno e' di proprieta' aziendale - La Societa' tutela i propri diritti a termine di legge.

Dism. (45870) Met. Mestre Trieste tratto Silea-Gonars
DN 400 (16"), MOP 64 bar

Carta degli habitat

1	01/12/2017	EMISSIONE PER PERMESSI	L.FALCETELLI	G.BERTERA	H.D.AIUDI	Foglio 13 di 23 Scala 1:10000
0	11/08/2017	EMISSIONE PER COMMENTI	T.CAMILLONI	G.BERTERA	H.D.AIUDI	
INDICE	DATA	REVISIONI	ELABORATO	VERIFICATO	APPROVATO	
			PROGETTISTA 			Dis. 90-DT-D-5211
			Rif.TFM: 011-PJM5-005-90-DT-D-5211			Comm. NR/17157

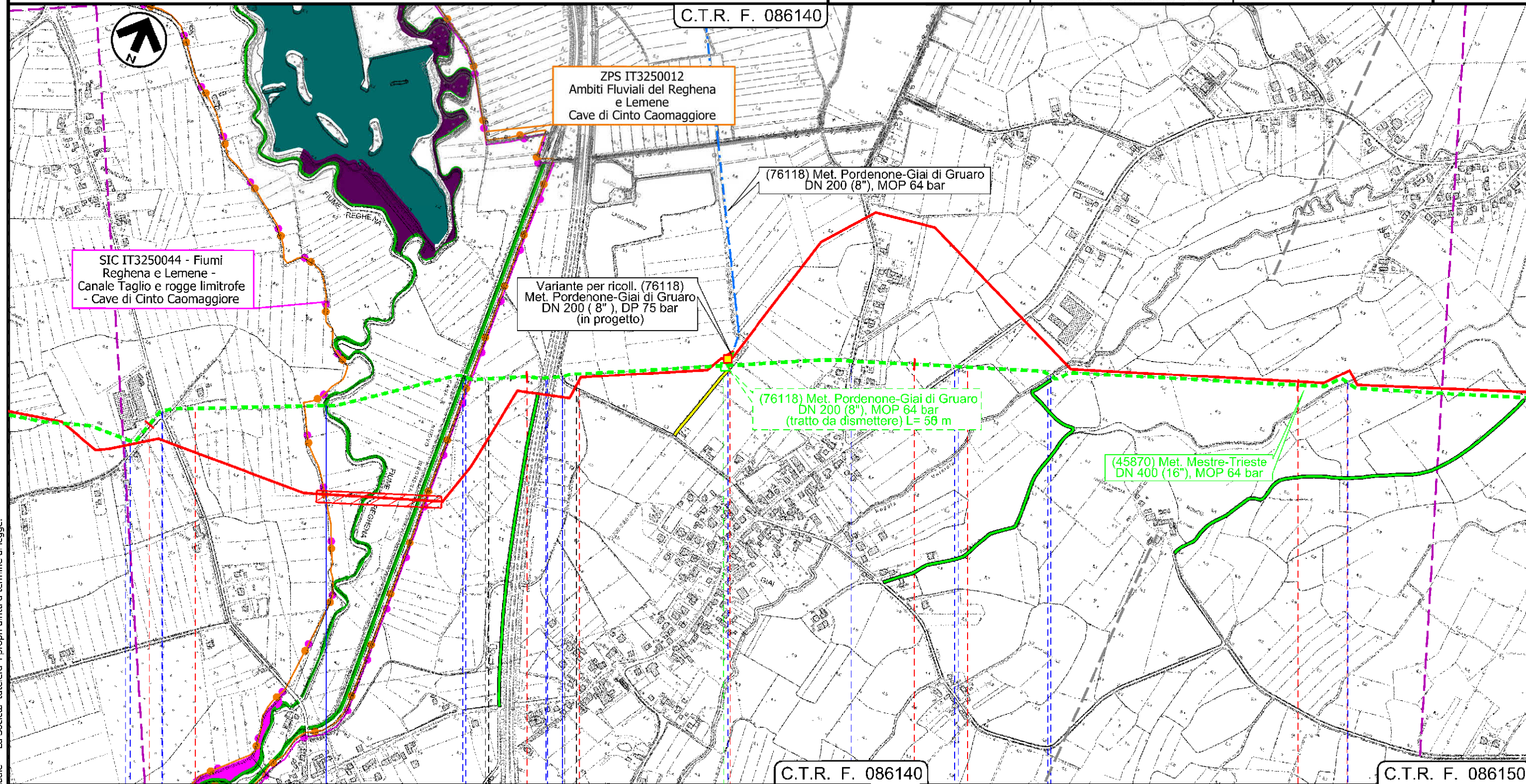

Il presente disegno e' di proprieta' aziendale - La Societa' tutela i propri diritti a termine di legge.

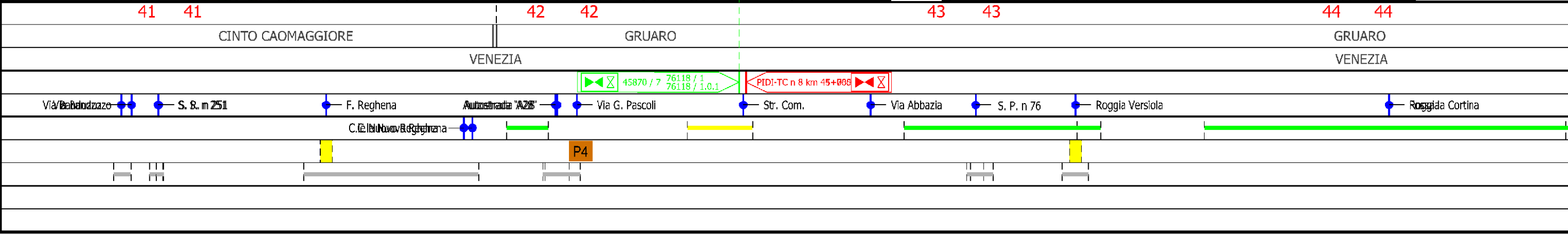

Dism. (45870) Met. Mestre Trieste tratto Silea-Gonars
DN 400 (16"), MOP 64 bar

Carta degli habitat

1	01/12/2017	EMISSIONE PER PERMESSI	L.FALCETELLI	G.BERTERA	H.D.AIUDI
0	11/08/2017	EMISSIONE PER COMMENTI	T.CAMILLONI	G.BERTERA	H.D.AIUDI
INDICE	DATA	REVISIONI	ELABORATO	VERIFICATO	APPROVATO
			PROGETTISTA 		
			Dis.	90-DT-D-5211	
			Comm.	NR/17157	
			Rif. TFM: 011-PJM5-005-90-DT-D-5211		

Foglio
14
di 23
Scala
1:10000

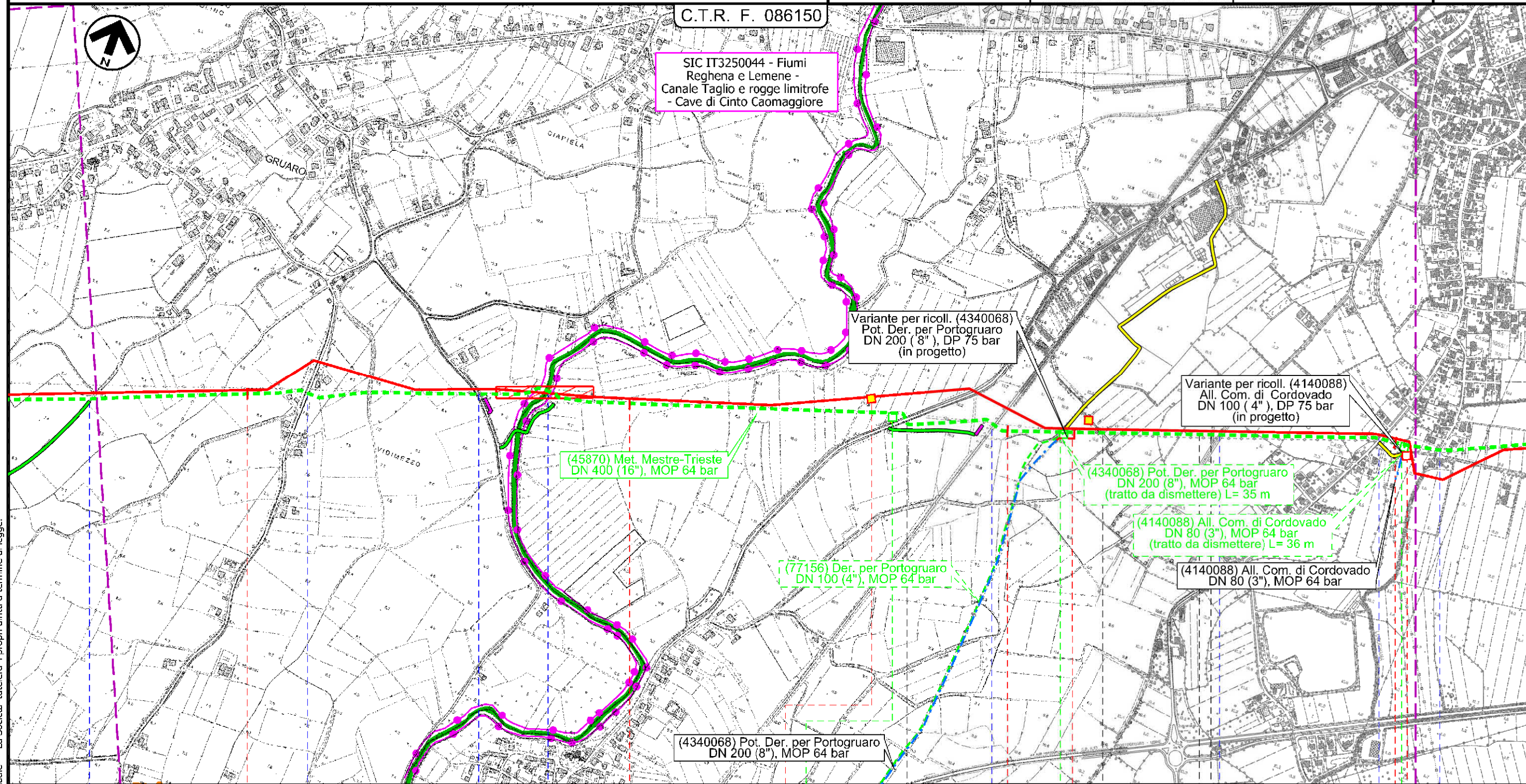

45 46 47 48

GRUARO GRUARO TEGLIO VENETO CORDOVADO

VENEZIA PORDENONE

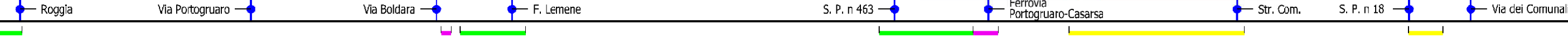

P5

Il presente disegno e' di proprieta' aziendale - La Societa' tutela i propri diritti a termine di legge.

Dism. (45870) Met. Mestre Trieste tratto Silea-Gonars
DN 400 (16"), MOP 64 bar

Carta degli habitat

1	01/12/2017	EMISSIONE PER PERMESSI	L.FALCETELLI	G.BERTERA	H.D.AIUDI
0	11/08/2017	EMISSIONE PER COMMENTI	T.CAMILLONI	G.BERTERA	H.D.AIUDI
INDICE	DATA	REVISIONI	ELABORATO	VERIFICATO	APPROVATO
			PROGETTISTA 		
			Dis.	90-DT-D-5211	
			Comm.	NR/17157	
			Rif.TFM: 011-PJM5-005-90-DT-D-5211		

Foglio
15
di 23
Scala
1:10000

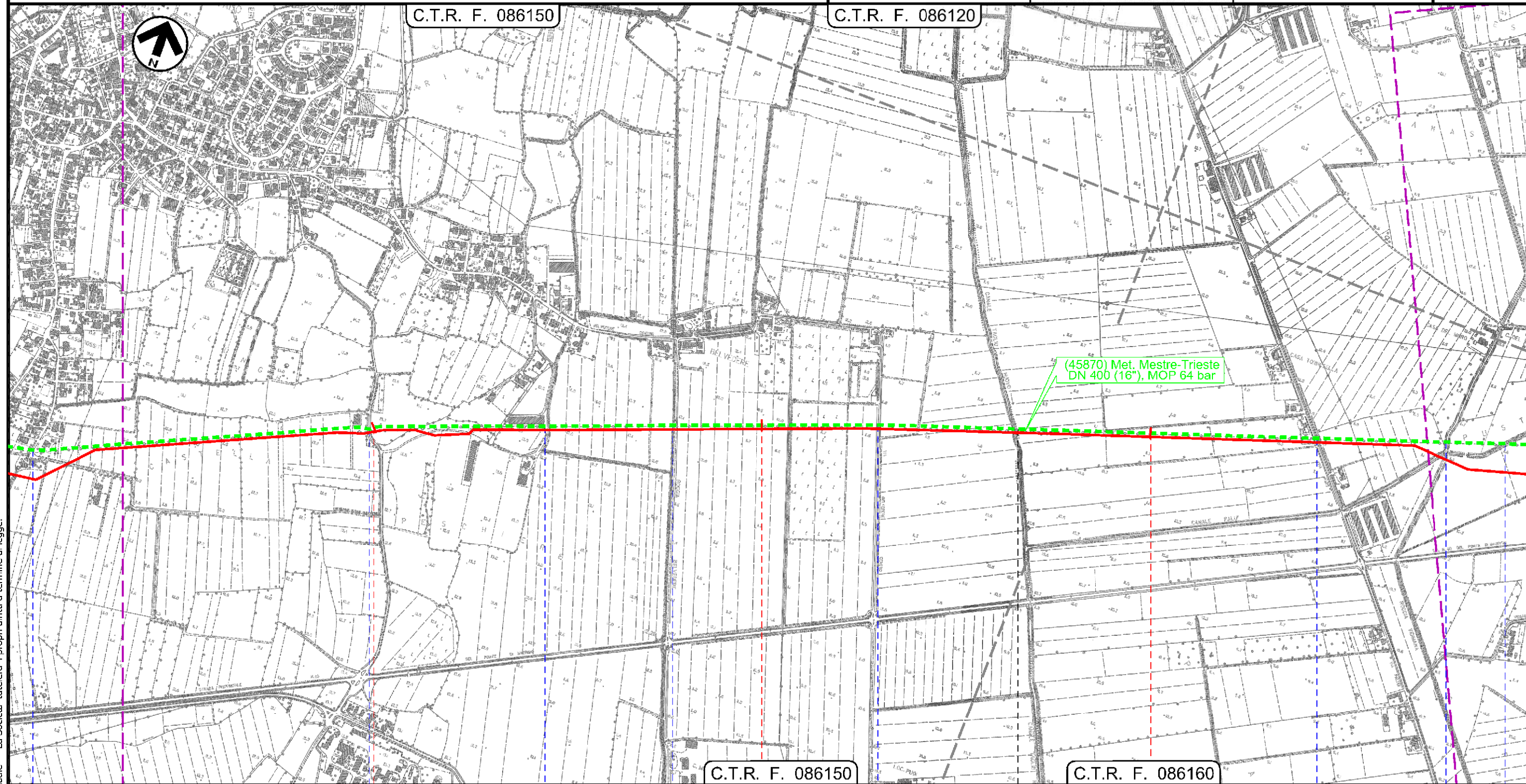

Il presente disegno e' di proprieta' aziendale - La Societa' tutela i propri diritti a termine di legge.

48	49	50	51
CORDOVADO PORDENONE		MORSANO AL TAGLIAMENTO PORDENONE	

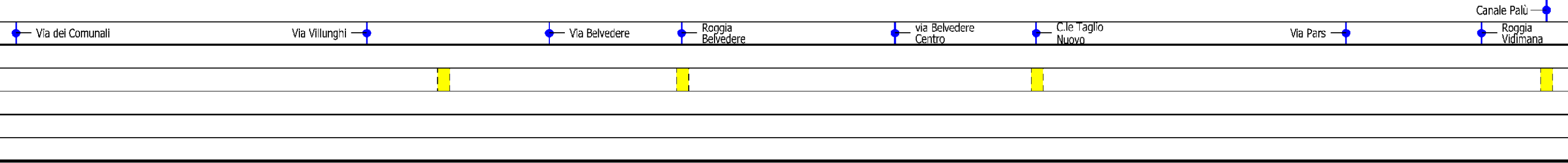

Dism. (45870) Met. Mestre Trieste tratto Silea-Gonars
DN 400 (16"), MOP 64 bar

Carta degli habitat

1	01/12/2017	EMISSIONE PER PERMESSI	L.FALCETELLI	G.BERTERA	H.D.AIUDI
0	11/08/2017	EMISSIONE PER COMMENTI	T.CAMILLONI	G.BERTERA	H.D.AIUDI
INDICE	DATA	REVISIONI	ELABORATO	VERIFICATO	APPROVATO
			PROGETTISTA 		
			Dis.	90-DT-D-5211	
			Comm.	NR/17157	
			Rif.TFM: 011-PJM5-005-90-DT-D-5211		

Foglio
16
di 23
Scala
1:10000

C.T.R. F. 086120

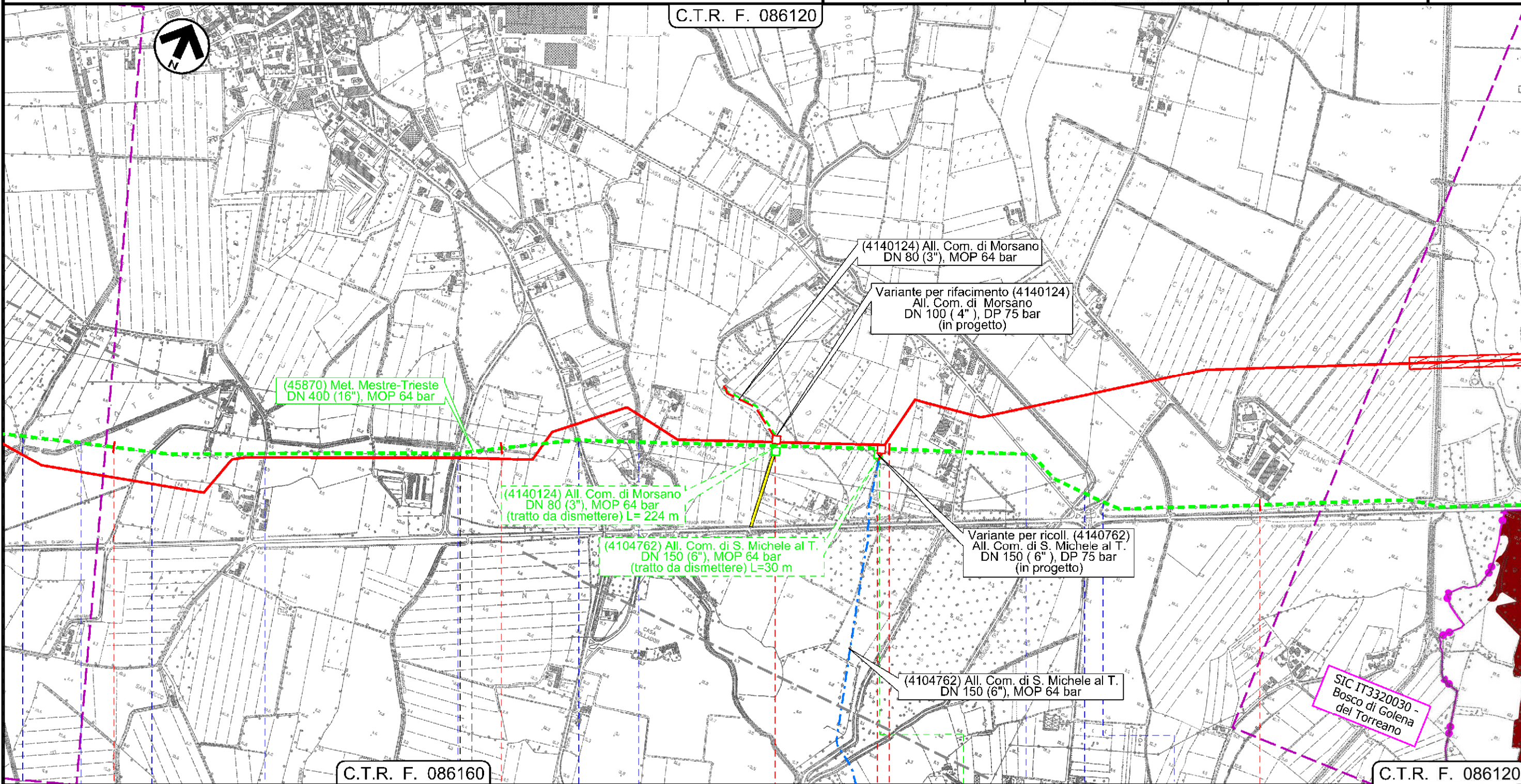

C.T.R. F. 086160

C.T.R. F. 086120

MORSANO AL TAGLIAMENTO

MORSANO AL TAGLIAMENTO

PORDENONE

PORDENONE

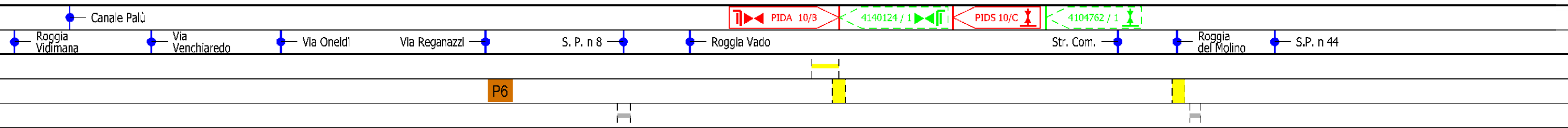

Il presente disegno è di proprietà aziendale - La Società tutela i propri diritti a termine di legge.

Dism. (45870) Met. Mestre Trieste tratto Silea-Gonars
DN 400 (16"), MOP 64 bar

Carta degli habitat

1	01/12/2017	EMISSIONE PER PERMESSI	L.FALCETELLI	G.BERTERA	H.D.AIUDI	Foglio 17 di 23 Scala 1:10000
0	11/08/2017	EMISSIONE PER COMMENTI	T.CAMILLONI	G.BERTERA	H.D.AIUDI	
INDICE	DATA	REVISIONI	ELABORATO	VERIFICATO	APPROVATO	
			PROGETTISTA 			Dis. 90-DT-D-5211
			Rif.TFM: 011-PJM5-005-90-DT-D-5211			Comm. NR/17157

C.T.R. F. 086120

C.T.R. F. 087090

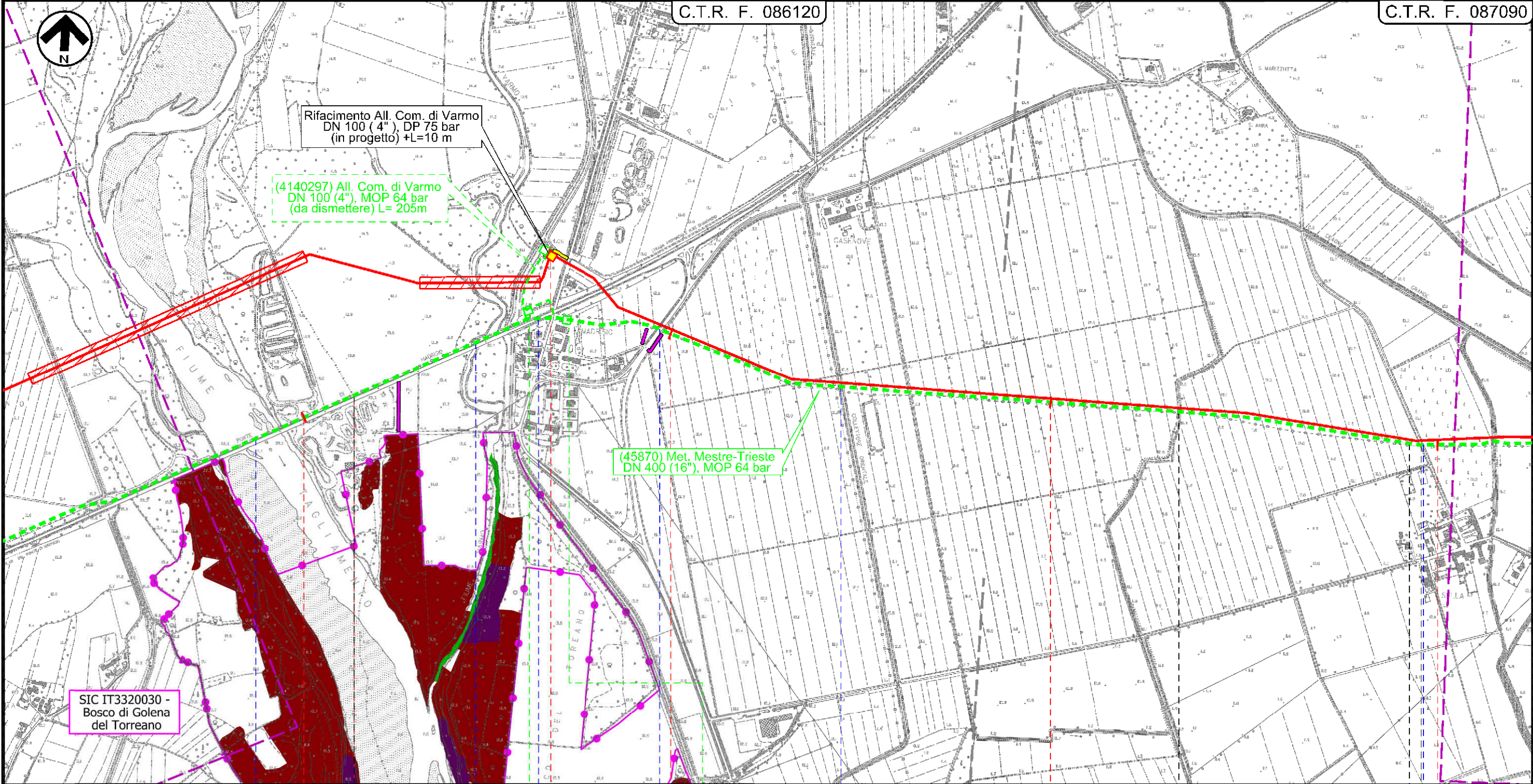

Il presente disegno e' di proprieta' aziendale - La Societa' tutela i propri diritti a termine di legge.

56	57	58	59
MORSANO AL TAGLIAMENTO PORDENONE	VARMO UDINE		RIVIGNANO-TEOR UDINE

Dism. (45870) Met. Mestre Trieste tratto Silea-Gonars
DN 400 (16"), MOP 64 bar

Carta degli habitat

1	01/12/2017	EMISSIONE PER PERMESSI	L.FALCETELLI	G.BERTERA	H.D.AIUDI
0	11/08/2017	EMISSIONE PER COMMENTI	T.CAMILLONI	G.BERTERA	H.D.AIUDI
INDICE	DATA	REVISIONI	ELABORATO	VERIFICATO	APPROVATO
			PROGETTISTA 		
			Dis.	90-DT-D-5211	
			Comm.	NR/17157	
			Rif.TFM: 011-PJM5-005-90-DT-D-5211		

Foglio
18
di 23
Scala
1:10000

C.T.R. F. 087090

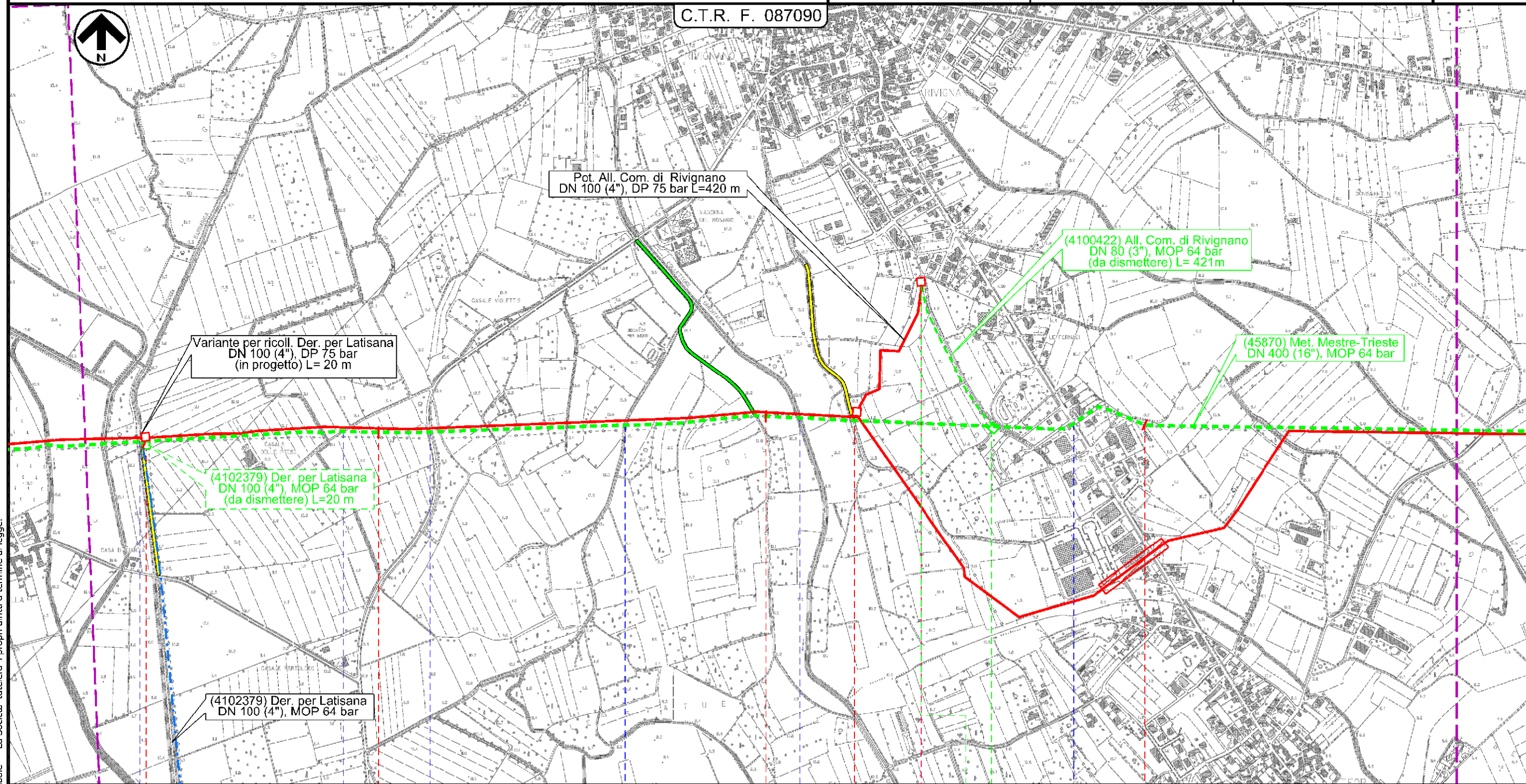

Variante per ricoll. Der. per Latisana
DN 100 (4"), DP 75 bar
(in progetto) L= 20 m

Pot. All. Com. di Rivignano
DN 100 (4"), DP 75 bar L=420 m

(4100422) All. Com. di Rivignano
DN 80 (3"), MOP 64 bar
(da dismettere) L= 421m

(45870) Met. Mestre-Trieste
DN 400 (16"), MOP 64 bar

(4102379) Der. per Latisana
DN 100 (4"), MOP 64 bar
(da dismettere) L=20 m

(4102379) Der. per Latisana
DN 100 (4"), MOP 64 bar

60 61 62

RIVIGNANO-TEOR

RIVIGNANO-TEOR

UDINE

UDINE

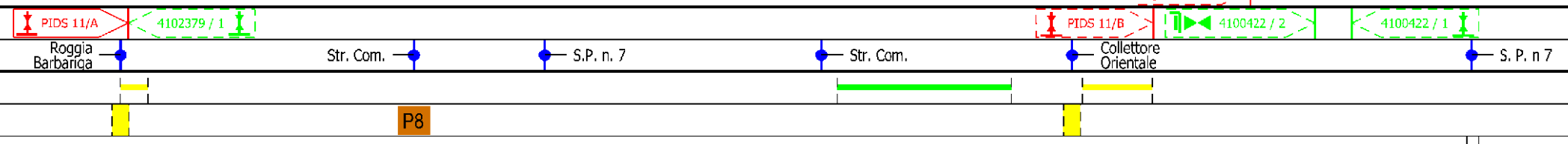

Il presente disegno e' di proprieta' aziendale - La Societa' tutela i propri diritti a termine di legge.

Dism. (45870) Met. Mestre Trieste tratto Silea-Gonars
DN 400 (16"), MOP 64 bar

Carta degli habitat

1	01/12/2017	EMISSIONE PER PERMESSI	L.FALCETELLI	G.BERTERA	H.D.AIUDI
0	11/08/2017	EMISSIONE PER COMMENTI	T.CAMILLONI	G.BERTERA	H.D.AIUDI
INDICE	DATA	REVISIONI	ELABORATO	VERIFICATO	APPROVATO
SNAM RETE GAS			PROGETTISTA techfem		
			Dis.	90-DT-D-5211	
			Comm.	NR/17157	
			Rif.TFM: 011-PJM5-005-90-DT-D-5211		

Foglio
19
di 23
Scala
1:10000



Il presente disegno e' di proprieta' aziendale - La Societa' tutelera i propri diritti a termine di legge.

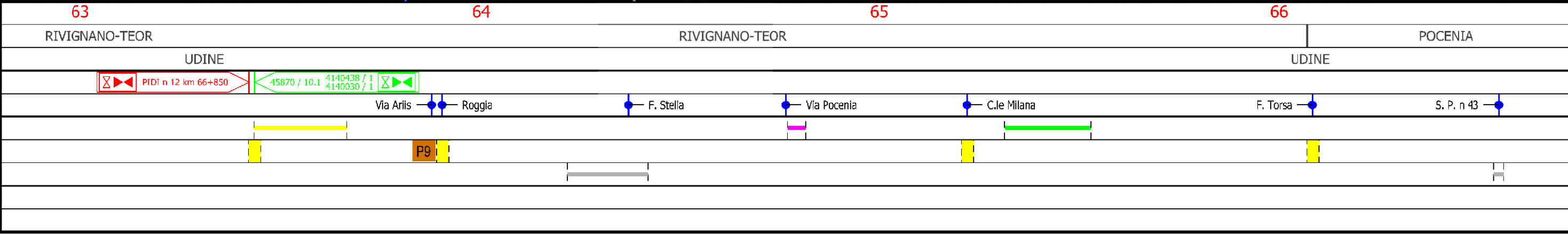

Dism. (45870) Met. Mestre Trieste tratto Silea-Gonars
DN 400 (16"), MOP 64 bar

Carta degli habitat

1	01/12/2017	EMISSIONE PER PERMESSI	L.FALCETELLI	G.BERTERA	H.D.AIUDI
0	11/08/2017	EMISSIONE PER COMMENTI	T.CAMILLONI	G.BERTERA	H.D.AIUDI
INDICE	DATA	REVISIONI	ELABORATO	VERIFICATO	APPROVATO
			PROGETTISTA 		
			Dis.	90-DT-D-5211	
			Comm.	NR/17157	

Foglio
20
di 23
Scala
1:10000

C.T.R. F. 087100

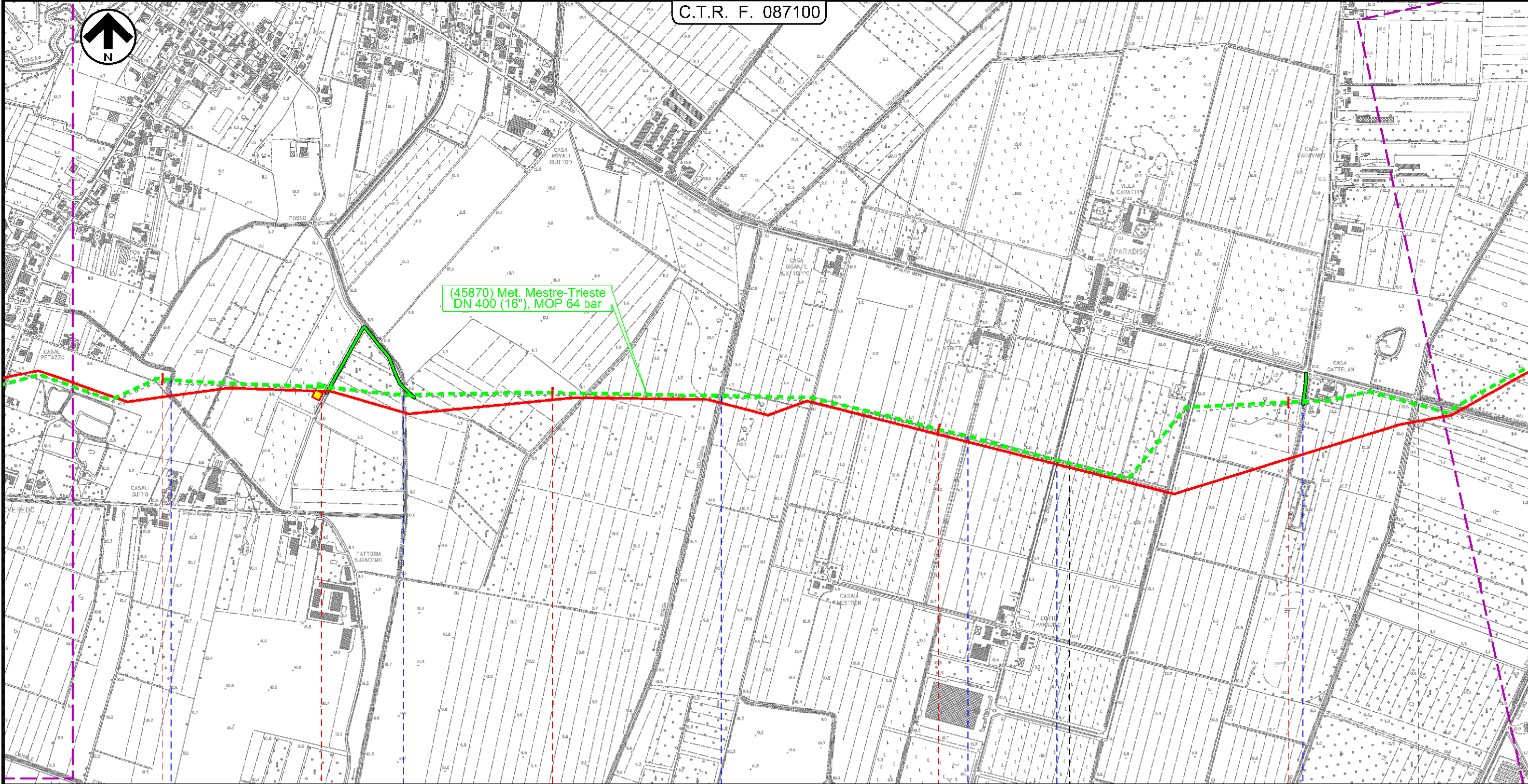

67 68 69 70
POCENIA
UDINE
CASTIONS DI STRADA
UDINE

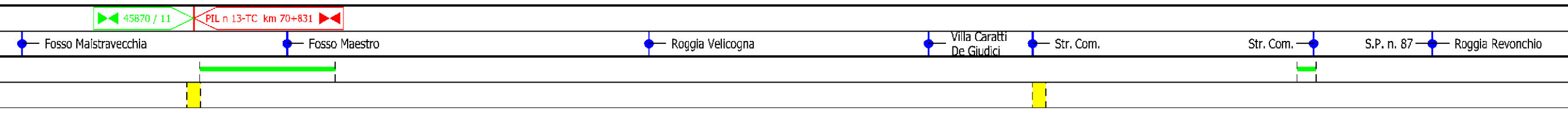

Il presente disegno e' di proprieta' aziendale - La Societa' tutela i propri diritti a termine di legge.

Dism. (45870) Met. Mestre Trieste tratto Silea-Gonars
DN 400 (16"), MOP 64 bar

Carta degli habitat

1	01/12/2017	EMISSIONE PER PERMESSI	L.FALCETELLI	G.BERTERA	H.D.AIUDI
0	11/08/2017	EMISSIONE PER COMMENTI	T.CAMILLONI	G.BERTERA	H.D.AIUDI
INDICE	DATA	REVISIONI	ELABORATO	VERIFICATO	APPROVATO
			PROGETTISTA 		
			Dis.	90-DT-D-5211	
			Comm.	NR/17157	
			Rif.TFM: 011-PJM5-005-90-DT-D-5211		

Foglio
21
di 23
Scala
1:10000

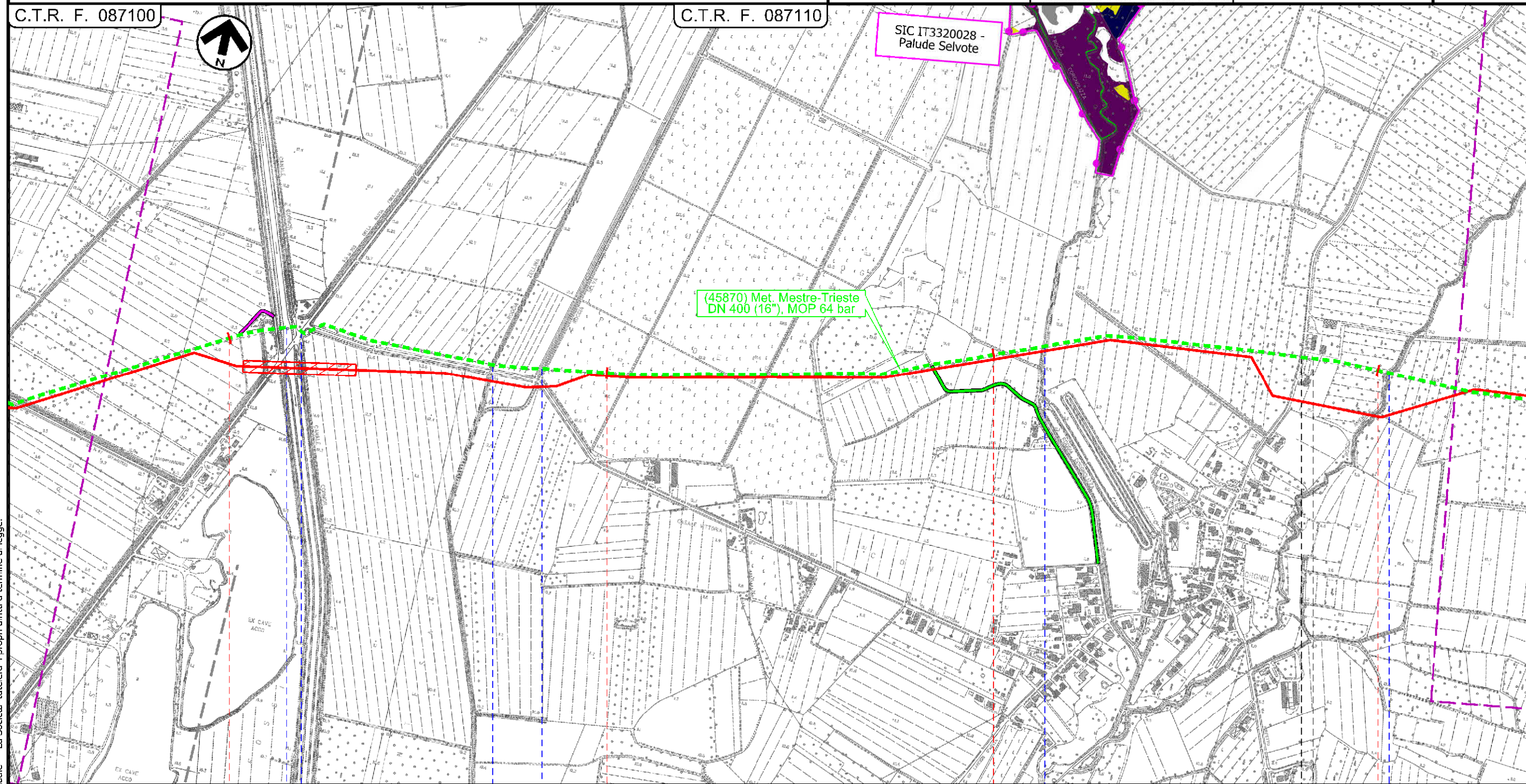

71 CASTIONS DI STRADA UDINE 72 73 74 PORPETTO UDINE

C.le Cormor S. R. n 353 Roggia Zellina Roggia Selva Roggia Coragnolizza Via Aldo Moro Roggia Avenale

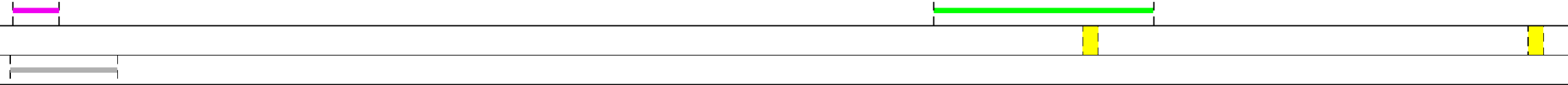

Il presente disegno e' di proprieta' aziendale - La Societa' tutela i propri diritti a termine di legge.

Dism. (45870) Met. Mestre Trieste tratto Silea-Gonars
DN 400 (16"), MOP 64 bar

Carta degli habitat

1	01/12/2017	EMISSIONE PER PERMESSI	L.FALCETELLI	G.BERTERA	H.D.AIUDI
0	11/08/2017	EMISSIONE PER COMMENTI	T.CAMILLONI	G.BERTERA	H.D.AIUDI
INDICE	DATA	REVISIONI	ELABORATO	VERIFICATO	APPROVATO
			PROGETTISTA 		
			Dis.	90-DT-D-5211	
			Comm.	NR/17157	
			Rif.TFM: 011-PJM5-005-90-DT-D-5211		

Foglio
22
di 23
Scala
1:10000

C.T.R. F. 087110

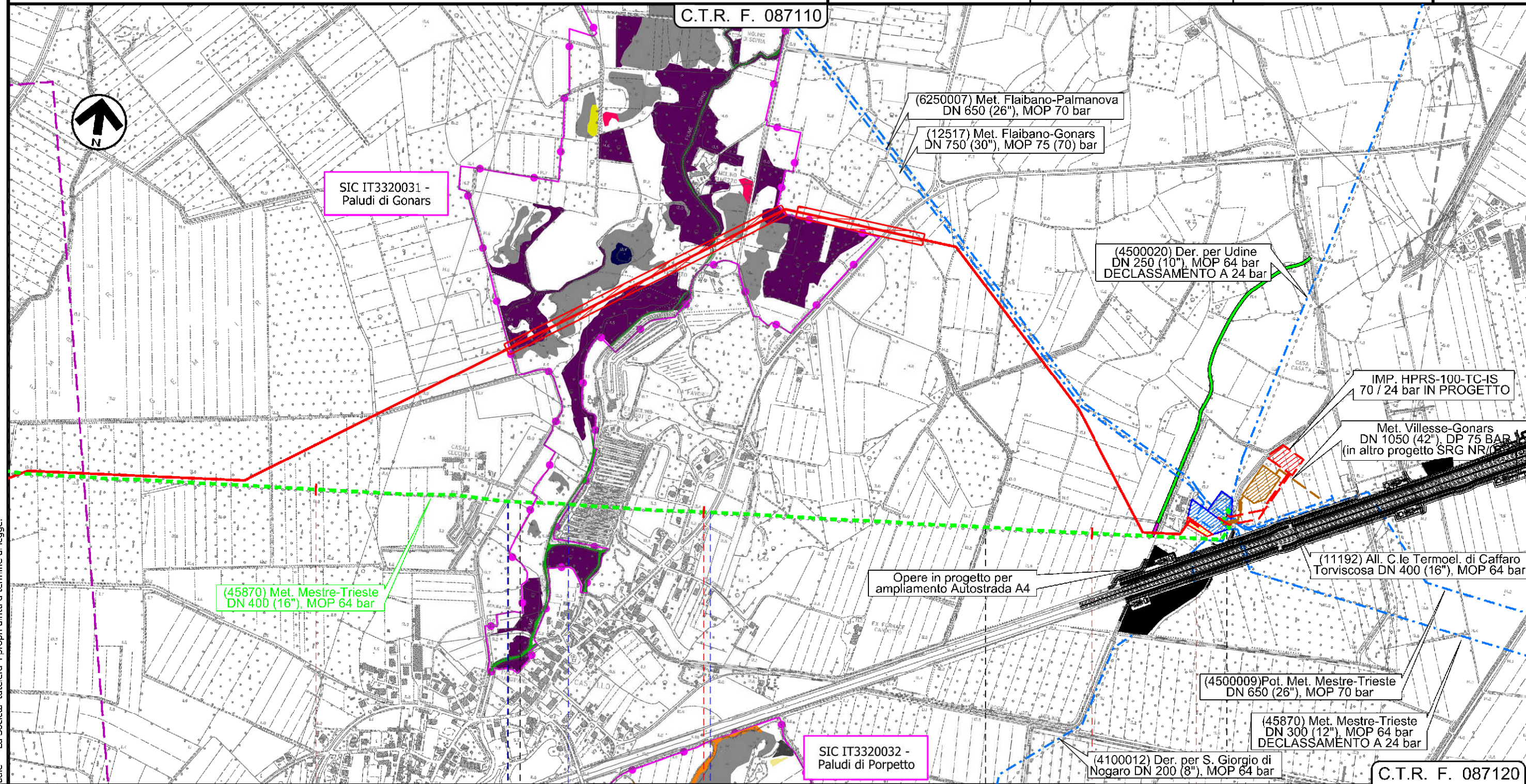

Il presente disegno e' di proprieta' aziendale - La Societa' tutela i propri diritti a termine di legge.

75 76 77 77+440

PORPETTO UDINE GONARS

Staz. L/R pig km 81+620 45870 / 11.1

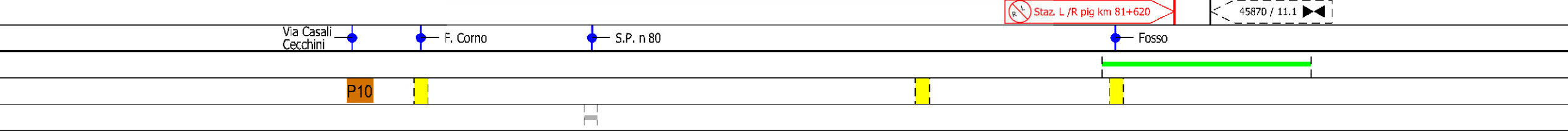

C.T.R. F. 087120

1	01/12/2017	EMISSIONE PER PERMESSI	L.FALCETELLI	G.BERTERA	H.D.AIUDI
0	11/08/2017	EMISSIONE PER COMMENTI	T.CAMILLONI	G.BERTERA	H.D.AIUDI
INDICE	DATA	REVISIONI	ELABORATO	VERIFICATO	APPROVATO
			PROGETTISTA Rif.TFM: 011-PJM5-005-90-DT-D-5211		
			Dis.	90-DT-D-5211	
			Comm.	NR/17157	

Carta degli habitat

LEGENDA

SIMBOLOGIA CARTOGRAFICA

	Metanodotto in progetto		Altre condotte di terzi
	Altro Metanodotto in progetto		Gallerie, Tunnel, Mini-Microtunnel, Raise Boring e T.O.C.
	Metanodotti in esercizio		Impianti di linea in progetto
	Metanodotti da porre fuori esercizio e recuperare		Impianti di linea su rete in esercizio
	Metanodotto di altro progetto		Impianti di linea da porre fuori esercizio e recuperare
	Aree impianti stacco-terminale in progetto		Strade di accesso provvisorio
	Aree impianti stacco-terminale esistenti		Strada di accesso all'impianto
	Aree impianti di altro progetto		Adeguamento strade esistenti
			Limite sovrapposizione fogli

SIMBOLOGIA MECCANICA

	Punto di intercettazione di linea (P.I.L.)
	Punto di intercettazione di derivazione importante (P.I.D.I.)
	Punto di intercettazione di derivazione semplice con stacco da P.I.L. (P.I.D.S.)
	Punto di intercettazione e derivazione semplice con stacco da Linea (P.I.D.S.)
	Punto di intercettazione con discaggio di allacciamento (P.I.D.A.)
	Punto predisposto per il discaggio di allacciamento (P.P.D.A.)
	Punto di sezionamento elettrico terminale (P.S.E.T.)
	Stazione predisposta per lancio e ricevimento PIG
	Impianto di riduzione/regolazione della pressione

SIMBOLOGIA TEMATICA

RETE NATURA 2000

	Siti di importanza comunitaria (92/43/CEE)
	Zone di protezione speciale (79/409/CEE)

Habitat di interesse comunitario prioritari

	Habitat 7210*
	Habitat 91E0*

Habitat di interesse comunitario

	Habitat 3150
	Habitat 3220
	Habitat 3240
	Habitat 3260
	Habitat 3270
	Habitat 62A0
	Habitat 6410
	Habitat 6430
	Habitat 6510
	Habitat 7230
	Habitat 91F0
	Habitat 91L0
	Habitat 92A0

Il presente disegno e' di proprieta' aziendale - La Societa' tutela i propri diritti a termine di legge.

Progressiva chilometrica	N.
Comuni	
Province	
Impianti in progetto	
Attraversamenti	
Strade - Piste - Depositi provv. - Piazzole	
Fascia di lavoro	
Tratti da intasare e lasciare in sito	