

COROGRAFIA

1	01/12/2017	EMISSIONE PER PERMESSI	L.FALCETELLI	G.BERTERA	H.D. AIUDI						
0	11/08/2017	EMISSIONE PER COMMENTI	T.CAMILLONI	G.BERTERA	H.D. AIUDI						
INDICE	DATA	REVISIONI	ELABORATO	VERIFICATO	APPROVATO						
			PROGETTISTA Rif.TFM: 011-PJM5-005-98-DT-D-5211								
Dism. (77156) Der. per Portogruaro DN 100 (4"), MOP 64 bar			Dis. 98-DT-D-5211 Fg. 1 di 3								
Carta degli habitat			Comm. NR/17157 Sostituisce il Sostituito dal								
INDICE			<table border="1"> <tr> <td>0</td> <td>1</td> <td></td> <td></td> <td></td> <td></td> </tr> </table>			0	1				
0	1										
Scala			1:10000								

Dism. (77156) Der. per Portogruaro
DN 100 (4"), MOP 64 bar

Carta degli habitat

1	01/12/2017	EMISSIONE PER PERMESSI	L.FALCETELLI	G.BERTERA	H.D.AIUDI
0	11/08/2017	EMISSIONE PER COMMENTI	T.CAMILLONI	G.BERTERA	H.D.AIUDI
INDICE	DATA	REVISIONI	ELABORATO	VERIFICATO	APPROVATO
 SNAM RETE GAS			PROGETTISTA  techfem		
			Dis.	98-DT-D-5211	
			Comm.	NR/17157	
			Rif. TFM: 011-PJM5-005-98-DT-D-5211		

Foglio
2
di 4
Scala
1:10000

C.T.R. F. 086150

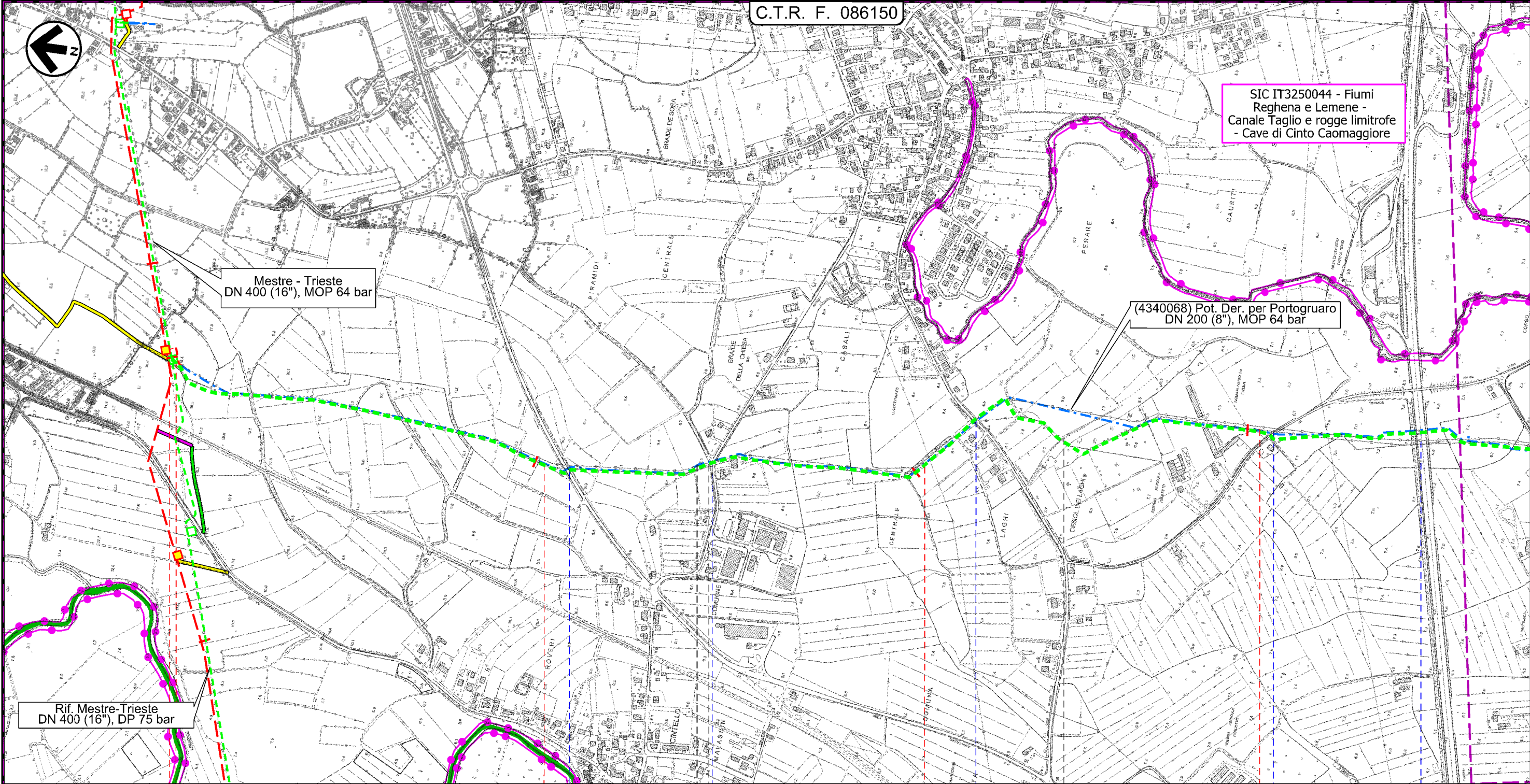



TEGLIO VENETO

VENEZIA

FOSSALTA DI PORTOGRUARO

 PIDI n 10-TC
 
 77156 / 1 45870 / 9

 S.P. n 93

 Via Viola

 S. P. n 91

 Via De Amicis

 Autostrada 'A4'
Torino-Trieste

Dism. (77156) Der. per Portogruaro
DN 100 (4"), MOP 64 bar

Carta degli habitat

1	01/12/2017	EMISSIONE PER PERMESSI	L.FALCETELLI	G.BERTERA	H.D.AIUDI
0	11/08/2017	EMISSIONE PER COMMENTI	T.CAMILLONI	G.BERTERA	H.D.AIUDI
INDICE	DATA	REVISIONI	ELABORATO	VERIFICATO	APPROVATO
			PROGETTISTA 		
			Dis.	98-DT-D-5211	
			Comm.	NR/17157	
			Rif. TFM: 011-PJM5-005-98-DT-D-5211		

Foglio
3
di 4
Scala
1:10000

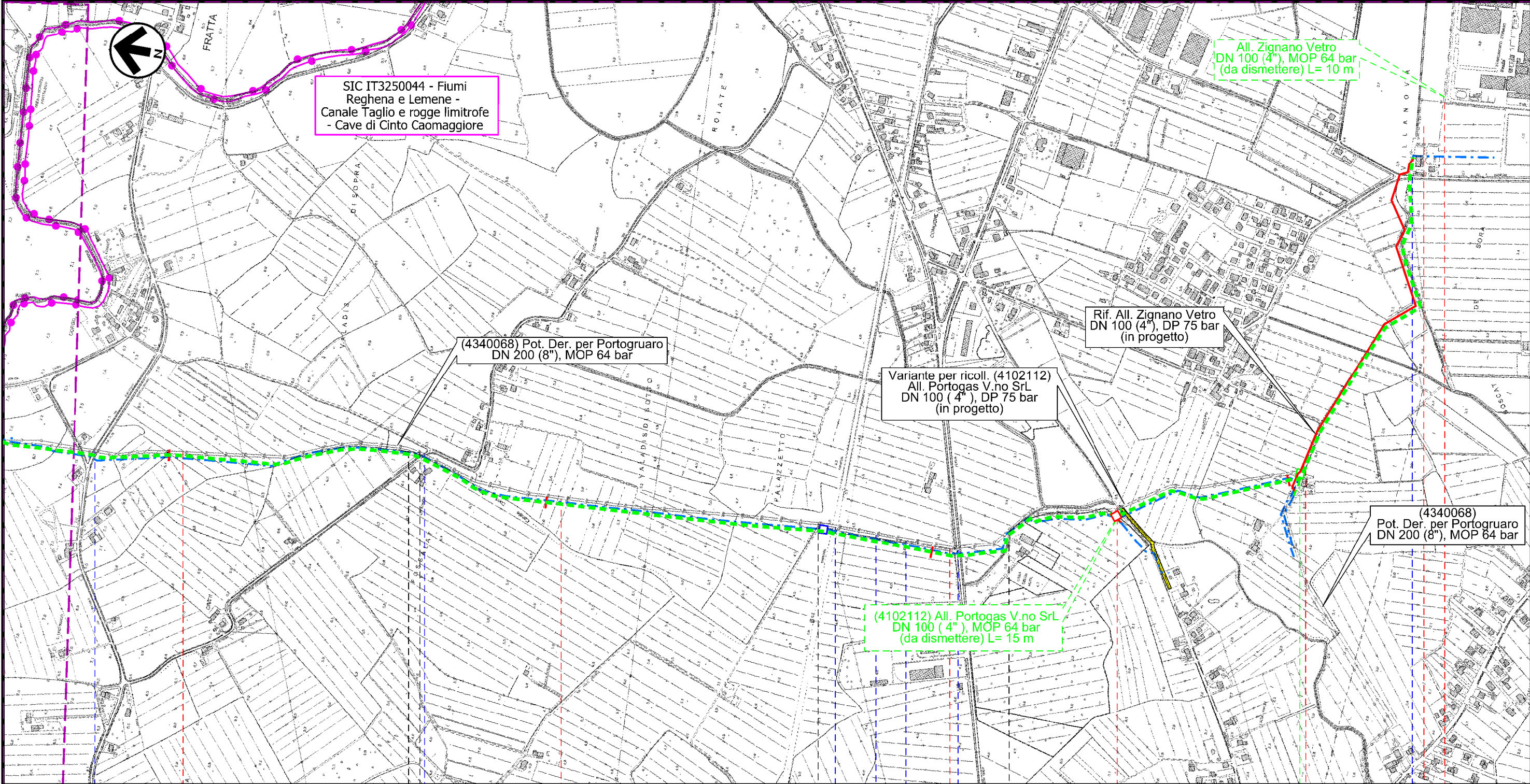

Il presente disegno e' di proprieta' aziendale - La Societa' tutelera' i propri diritti a termine di legge.

4	5	6	7	8	8+170
FOSSALTA DI PORTOGRUARO		PORTOGRUARO	FOSSALTA DI PORTOGRUARO		
VENEZIA					
77156 / 2		4340068 / 3		4340068 / 5	
S. P. n 73		Via Chiesa		Via Luigi Einaudi	
F. S. Venezia - Trieste		S. S. n 14		50302 / 1	

Dism. (77156) Der. per Portogruaro
DN 100 (4"), MOP 64 bar

Carta degli habitat

1	01/12/2017	EMISSIONE PER PERMESSI	L.FALCETELLI	G.BERTERA	H.D.AIUDI
0	11/08/2017	EMISSIONE PER COMMENTI	T.CAMILLONI	G.BERTERA	H.D.AIUDI
INDICE	DATA	REVISIONI	ELABORATO	VERIFICATO	APPROVATO
			PROGETTISTA 		
			Dis.	98-DT-D-5211	
			Comm.	NR/17157	

Foglio
4
di 4
Scala
1:10000

LEGENDA

SIMBOLOGIA CARTOGRAFICA

- | | | | |
|--|---|--|---|
| | Metanodotto in progetto | | Altre condotte di terzi |
| | Altro Metanodotto in progetto | | Gallerie, Tunnel, Mini-Microtunnel, Raise Boring e T.O.C. |
| | Metanodotti in esercizio | | Impianti di linea in progetto |
| | Metanodotti da porre fuori esercizio e recuperare | | Impianti di linea su rete in esercizio |
| | Metanodotto di altro progetto | | Impianti di linea da porre fuori esercizio e recuperare |
| | Aree impianti stacco-terminale in progetto | | Strade di accesso provvisorio |
| | Aree impianti stacco-terminale esistenti | | Strada di accesso all'impianto |
| | Aree impianti di altro progetto | | Adeguamento strade esistenti |
| | | | Limite sovrapposizione fogli |

SIMBOLOGIA MECCANICA

- Punto di intercettazione di linea (P.I.L.)
- Punto di intercettazione di derivazione importante (P.I.D.I.)
- Punto di intercettazione di derivazione semplice con stacco da P.I.L. (P.I.D.S.)
- Punto di intercettazione e derivazione semplice con stacco da Linea (P.I.D.S.)
- Punto di intercettazione con discaggio di allacciamento (P.I.D.A.)
- Punto predisposto per il discaggio di allacciamento (P.P.D.A.)
- Punto di sezionamento elettrico terminale (P.S.E.T.)
- Stazione predisposta per lancio e ricevimento PIG
- Impianto di riduzione/regolazione della pressione

SIMBOLOGIA TEMATICA

RETE NATURA 2000

- Siti di importanza comunitaria (92/43/CEE)
- Zone di protezione speciale (79/409/CEE)

Habitat di interesse comunitario prioritari

- Habitat 7210*
- Habitat 91E0*

Habitat di interesse comunitario

- Habitat 3150
- Habitat 3220
- Habitat 3240
- Habitat 3260
- Habitat 3270
- Habitat 62A0
- Habitat 6410
- Habitat 6430
- Habitat 6510
- Habitat 7230
- Habitat 91F0
- Habitat 91L0
- Habitat 92A0

Il presente disegno e' di proprieta' aziendale - La Societa' tutela i propri diritti a termine di legge.

Progressiva chilometrica	N.
Comuni	
Province	
Impianti in progetto	
Attraversamenti	
Strade - Piste - Depositi provv. - Piazzole	
Fascia di lavoro	
Tratti da intasare e lasciare in sito	