

COROGRAFIA

Il presente disegno e' di proprieta' aziendale - La Societa' tutelera' i propri diritti a termine di legge.

| | | | | | | | | | | | |
|---|------------|---|--|------------|--------------|---|---|---|--|--|--|
| 2 | 01/12/2017 | EMISSIONE PER PERMESSI | G. CANNA | G. VECCHIO | G. MARINELLI | | | | | | |
| 1 | 22/06/2017 | AGGIUNTI PUNTI DI CAMPIONAMENTO SUL MET. IN DISMISSIONE | G. CANNA | G. VECCHIO | G. MARINELLI | | | | | | |
| 0 | 26/05/2017 | EMISSIONE PER VERIFICA FATTIBILITA' | G. CANNA | G. VECCHIO | G. MARINELLI | | | | | | |
| INDICE | DATA | REVISIONI | ELABORATO | VERIFICATO | APPROVATO | | | | | | |
| | | | PROGETTISTA Rif.TFM: 011-PJM5-005-10-DT-D-52xx | | | | | | | | |
| Dis. 10-DT-D-5208 Fg. 1 di 23 | | | Comm. NR/17157 | | | | | | | | |
| Met. Mestre - Trieste tr. Silea - Gonars DN 400 (16"), DP 75 bar | | | INDICE <table border="1" style="display: inline-table;"><tr><td>0</td><td>1</td><td>2</td><td></td><td></td><td></td></tr></table> | | | 0 | 1 | 2 | | | |
| 0 | 1 | 2 | | | | | | | | | |
| CARTA DELLE INDAGINI | | | Scala 1:10000 Sostituisce il Sostituito dal | | | | | | | | |

Met. Mestre - Trieste
tr. Silea - Roncars DN 400 (16"), DP 75 bar

Carta delle Indagini

| | | | | | |
|-------------------------------------|------------|---|-----------------|--------------|--------------|
| 2 | 01/12/2017 | EMISSIONE PER PERMESSI | G. CANNA | G. VECCHIO | G. MARINELLI |
| 1 | 22/06/2017 | AGGIUNTI PUNTI DI CAMPIONAMENTO SUL MET. IN DISMISSIONE | G. CANNA | G. VECCHIO | G. MARINELLI |
| INDICE | DATA | REVISIONI | ELABORATO | VERIFICATO | APPROVATO |
| | | | PROGETTISTA | | |
| Rif. TFM: 011-PJM5-005-10-DT-D-5208 | | | Dis. | 10-DT-D-5208 | |
| | | | Comm. | NR/17157 | |

Foglio
2
di 23
Scala
1:10000

C.T.R. F. 106130

C.T.R. F. 106090

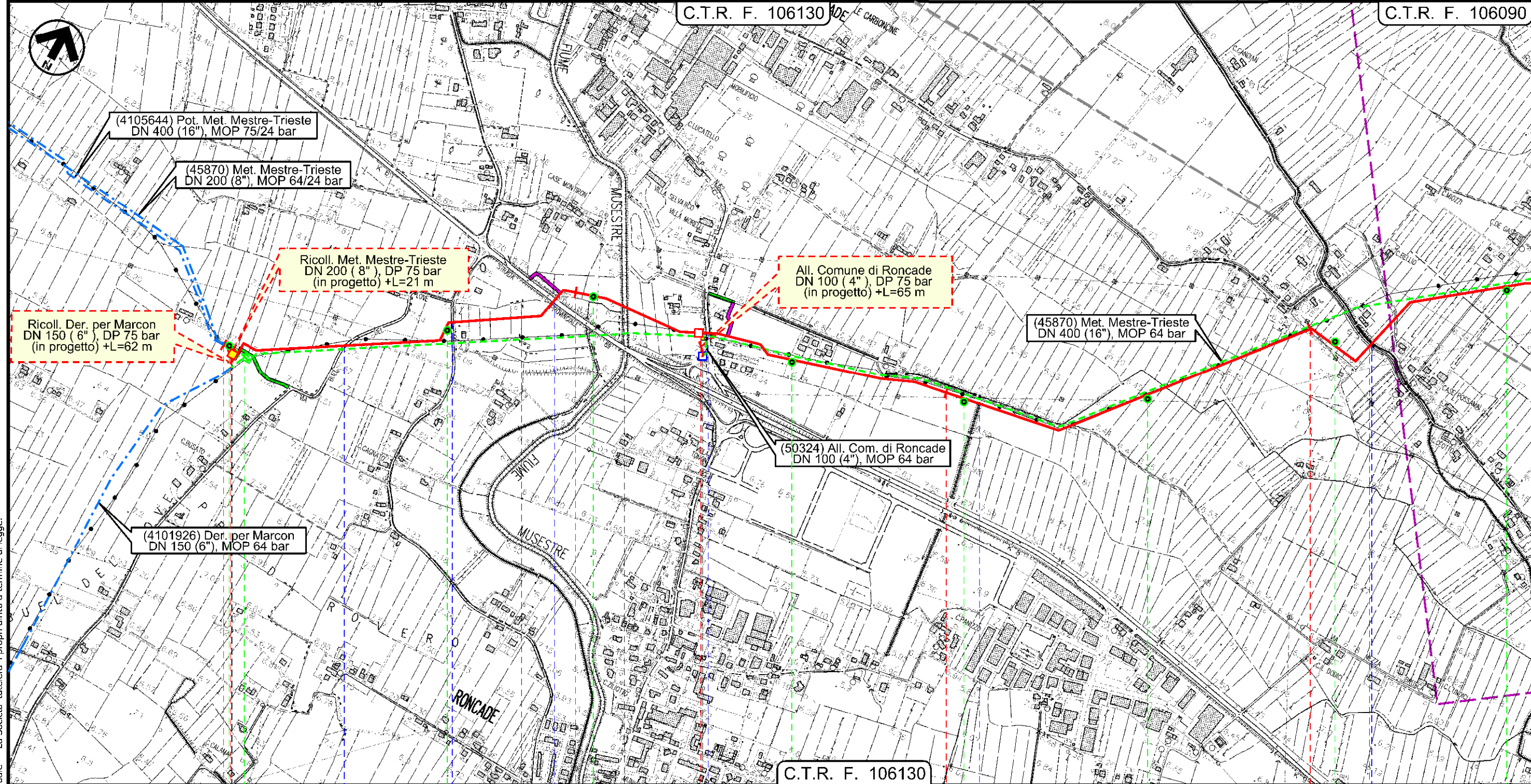

C.T.R. F. 106130

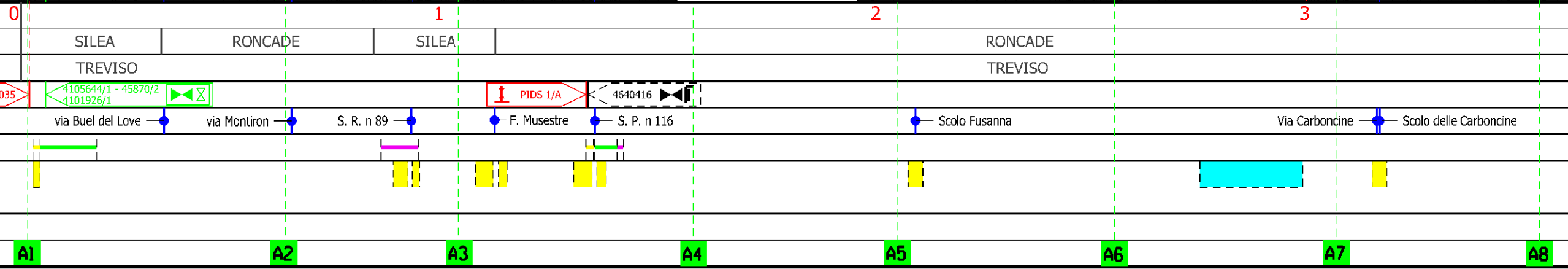

Il presente disegno e' di proprieta' aziendale - La Societa' tutelera' i propri diritti a termine di legge.

Met. Mestre - Trieste
tr. Silea - Gonars DN 400 (16"), DP 75 bar

Carta delle Indagini

| | | | | | |
|-------------------------------------|------------|---|-----------------|--------------|--------------|
| 2 | 01/12/2017 | EMISSIONE PER PERMESSI | G. CANNA | G. VECCHIO | G. MARINELLI |
| 1 | 22/06/2017 | AGGIUNTI PUNTI DI CAMPIONAMENTO SUL MET. IN DISMISSIONE | G. CANNA | G. VECCHIO | G. MARINELLI |
| INDICE | DATA | REVISIONI | ELABORATO | VERIFICATO | APPROVATO |
| | | | PROGETTISTA | | |
| Rif. TFM: 011-PJM5-005-10-DT-D-5208 | | | Dis. | 10-DT-D-5208 | |
| | | | Comm. | NR/17157 | |

Foglio
3
di 23
Scala
1:10000

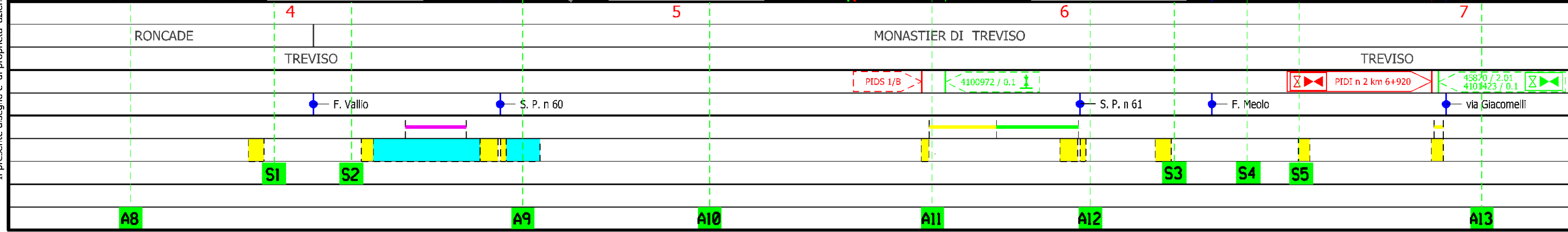
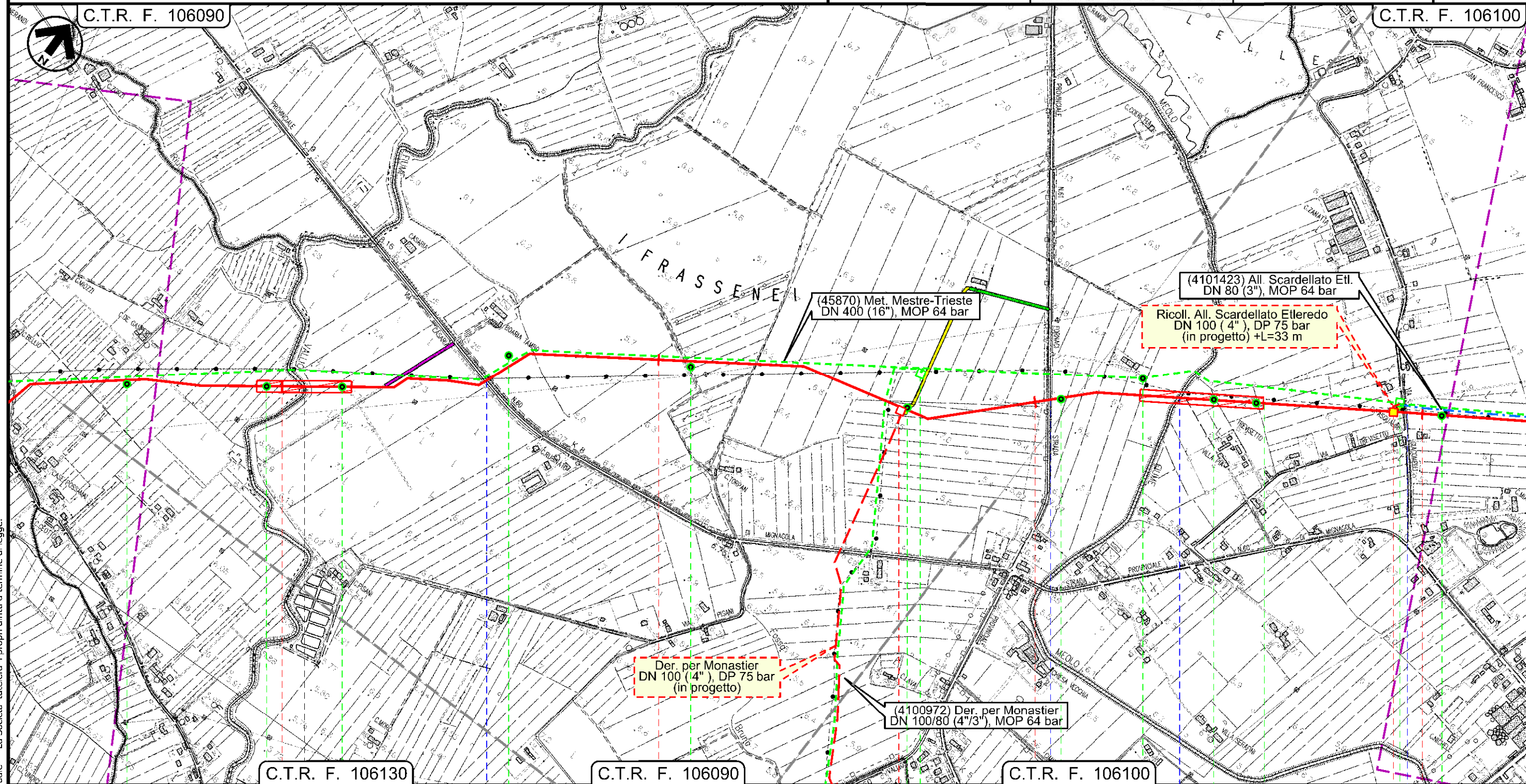

Il presente disegno e' di proprieta' aziendale - La Societa' tutelera' i propri diritti a termine di legge.

Met. Mestre - Trieste
tr. Silea - Gonars DN 400 (16"), DP 75 bar

Carta delle Indagini

| | | | | | |
|------------------|------------|---|-----------------|--------------|--------------|
| 2 | 01/12/2017 | EMISSIONE PER PERMESSI | G. CANNA | G. VECCHIO | G. MARINELLI |
| 1 | 22/06/2017 | AGGIUNTI PUNTI DI CAMPIONAMENTO SUL MET. IN DISMISSIONE | G. CANNA | G. VECCHIO | G. MARINELLI |
| INDICE | DATA | REVISIONI | ELABORATO | VERIFICATO | APPROVATO |
| | | | PROGETTISTA | | |
| C.T.R. F. 106100 | | | Dis. | 10-DT-D-5208 | |
| | | | Comm. | NR/17157 | |

Foglio
4
di 23
Scala
1:10000

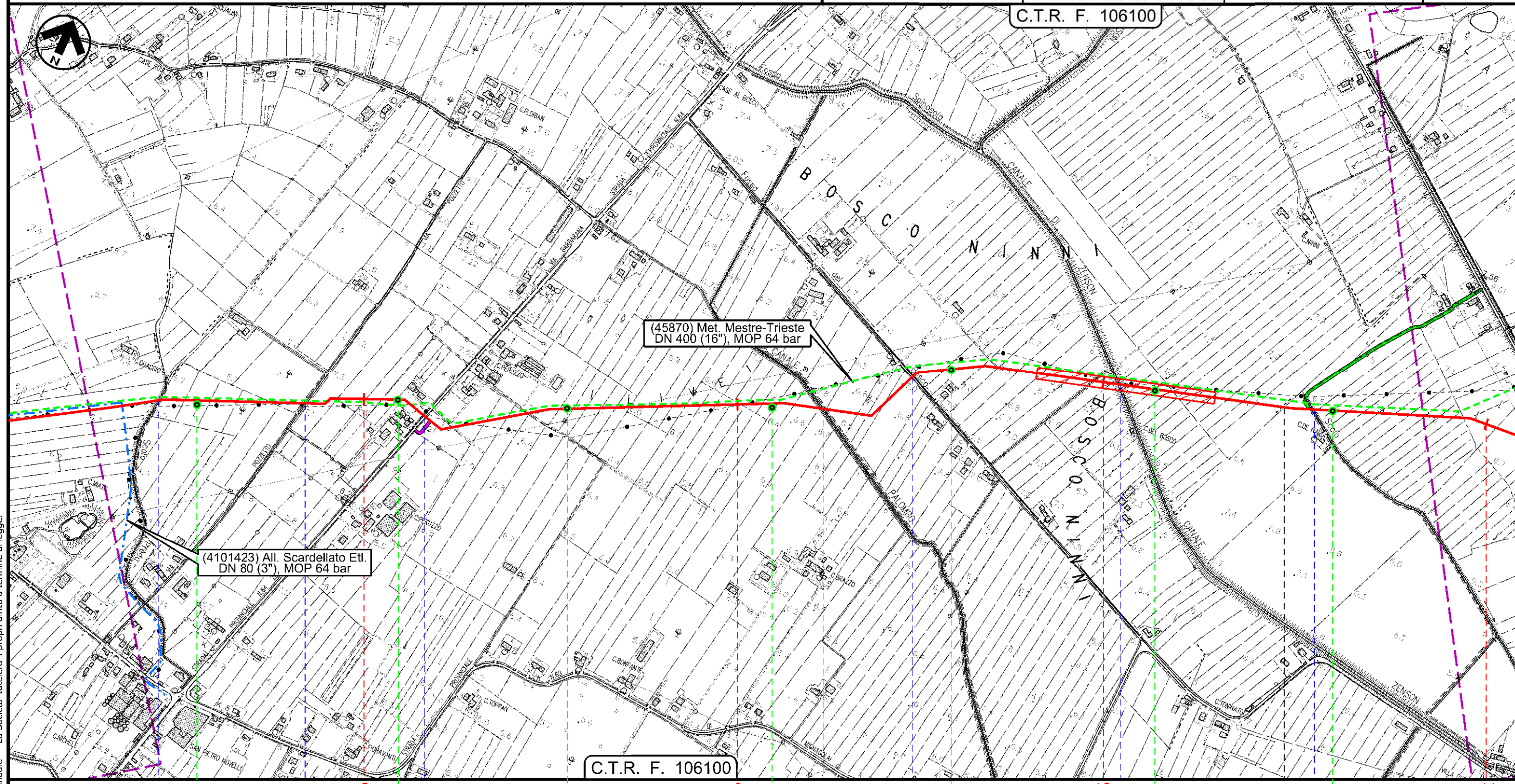

Il presente disegno e' di proprieta' aziendale - La Societa' tutelera' i propri diritti a termine di legge.

| | | | | | | |
|----------------------|--------------|------------|----------------------|------------|-----------------|-----------------|
| MONASTIER DI TREVISO | | | MONASTIER DI TREVISO | | | ZENSON DI PIAVE |
| TREVISO | | | TREVISO | | | |
| Scolo Preca | via Pozzetto | S. P. n 64 | C.le Palombo | Via Bosco | Fosso del Bosco | C.le Zenson |
| | | | | | | Scolo Fossolon |
| | | | | | | |
| | | | | | | S7 |
| A14 | A15 | A16 | A17 | A18 | A18 | A19 |

Met. Mestre - Trieste
tr. Silea - Gonars DN 400 (16"), DP 75 bar

Carta delle Indagini

| | | | | | |
|-------------------------------------|------------|---|------------------------|--------------|--------------|
| 2 | 01/12/2017 | EMISSIONE PER PERMESSI | G. CANNA | G. VECCHIO | G. MARINELLI |
| 1 | 22/06/2017 | AGGIUNTI PUNTI DI CAMPIONAMENTO SUL MET. IN DISMISSIONE | G. CANNA | G. VECCHIO | G. MARINELLI |
| INDICE | DATA | REVISIONI | ELABORATO | VERIFICATO | APPROVATO |
| SNAM RETE GAS | | | PROGETTISTA techfem | | |
| Rif. TFM: 011-PJM5-005-10-DT-D-5208 | | | Dis. | 10-DT-D-5208 | |
| | | | Comm. | NR/17157 | |

Foglio
5
di 23
Scala
1:10000

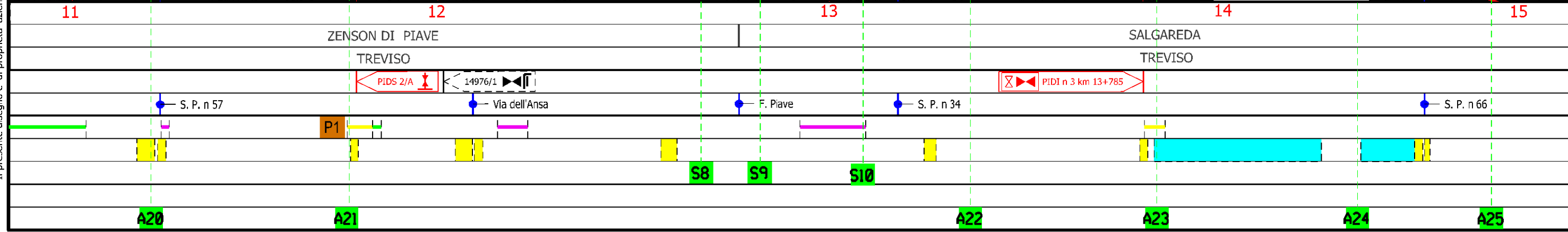
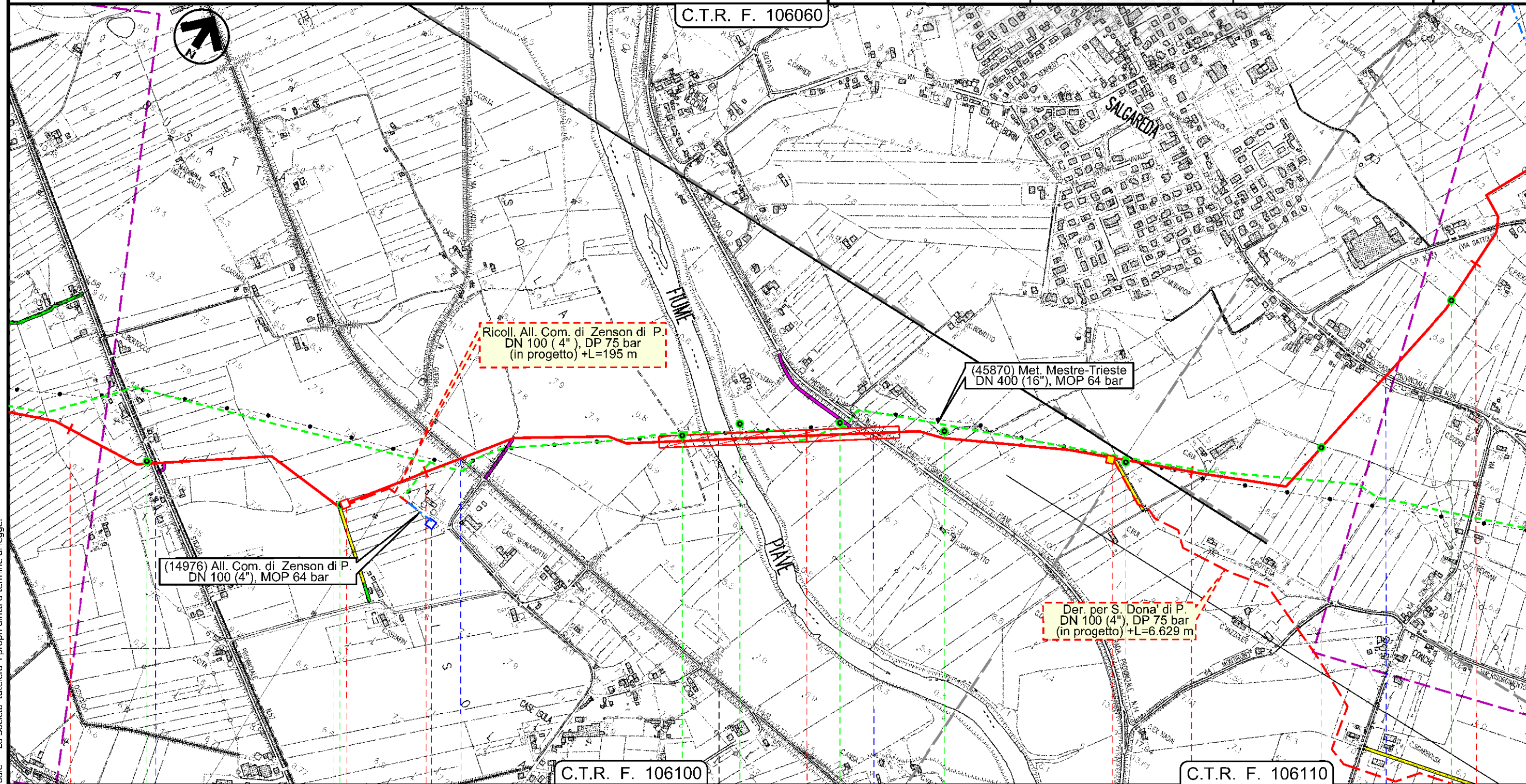

Il presente disegno e' di proprieta' aziendale - La Societa' tutelera' i propri diritti a termine di legge.

Met. Mestre - Trieste
tr. Silea - Gonars DN 400 (16"), DP 75 bar

Carta delle Indagini

| | | | | | |
|-------------------------------------|------------|---|-----------------|--------------|--------------|
| 2 | 01/12/2017 | EMISSIONE PER PERMESSI | G. CANNA | G. VECCHIO | G. MARINELLI |
| 1 | 22/06/2017 | AGGIUNTI PUNTI DI CAMPIONAMENTO SUL MET. IN DISMISSIONE | G. CANNA | G. VECCHIO | G. MARINELLI |
| INDICE | DATA | REVISIONI | ELABORATO | VERIFICATO | APPROVATO |
| | | | PROGETTISTA | | |
| Rif. TFM: 011-PJM5-005-10-DT-D-5208 | | | Dis. | 10-DT-D-5208 | |
| | | | Comm. | NR/17157 | |

Foglio
6
di 23
Scala
1:10000

C.T.R. F. 106070

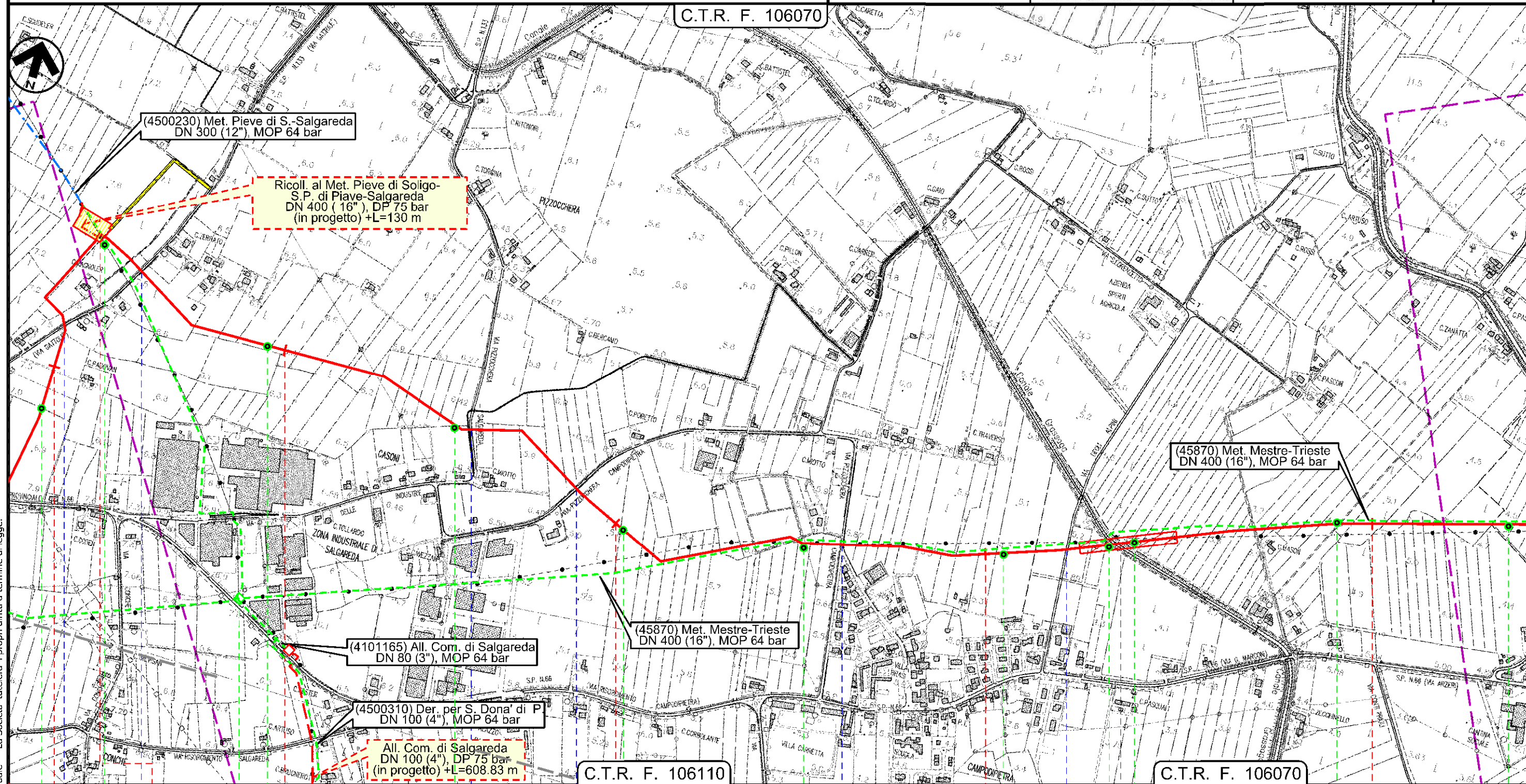

(4500230) Met. Pieve di S. Salgareda
DN 300 (12"), MOP 64 bar

Ricoll. al Met. Pieve di Soligo-
S.P. di Piave-Salgareda
DN 400 (16"), DP 75 bar
(in progetto) +L=130 m

(45870) Met. Mestre-Trieste
DN 400 (16"), MOP 64 bar

(4101165) All. Com. di Salgareda
DN 80 (3"), MOP 64 bar

(45870) Met. Mestre-Trieste
DN 400 (16"), MOP 64 bar

(4500310) Der. per S. Dona' di P.
DN 100 (4"), MOP 64 bar

All. Com. di Salgareda
DN 100 (4"), DP 75 bar
(in progetto) +L=608.83 m

C.T.R. F. 106110

C.T.R. F. 106070

Il presente disegno e' di proprieta' aziendale - La Societa' tutela i propri diritti a termine di legge.

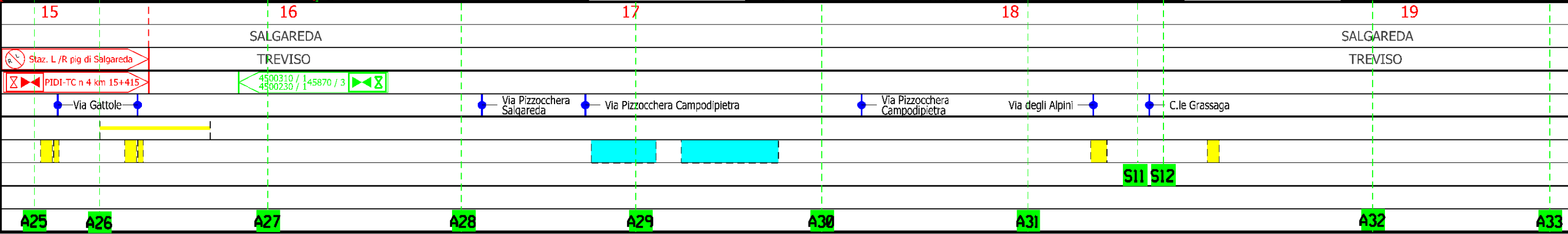

Staz. L/R pig di Salgareda
PIDI-TC n 4 km 15+415

4500310 / 145870 / 3
4500230 / 1

Via Gattole
Via Pizzocchera Salgareda
Via Pizzocchera Campodipietra

Via Pizzocchera Campodipietra
Via degli Alpini
C.le Grassaga

S11 S12

A25 A26 A27 A28 A29 A30 A31 A32 A33

15 16 17 18 19

SALGAREDA
TREVISO

SALGAREDA
TREVISO

Met. Mestre - Trieste
tr. Silea - Gonars DN 400 (16"), DP 75 bar

Carta delle Indagini

| | | | | | |
|---|------------|--|-----------|-------------------|--------------|
| 2 | 01/12/2017 | EMISSIONE PER PERMESSI | G. CANNA | G. VECCHIO | G. MARINELLI |
| 1 | 22/06/2017 | AGGIUNTI PUNTI DI CAMPIONAMENTO SUL MET. IN DISMISSIONE | G. CANNA | G. VECCHIO | G. MARINELLI |
| INDICE | DATA | REVISIONI | ELABORATO | VERIFICATO | APPROVATO |
|  SNAM RETE GAS | | PROGETTISTA  techfem | | Dis. 10-DT-D-5208 | |
| | | Rif. TFM: 011-PJM5-005-10-DT-D-5208 | | Comm. NR/17157 | |

Foglio
7
di 23
Scala
1:10000

C.T.R. F. 106070

C.T.R. F. 106080

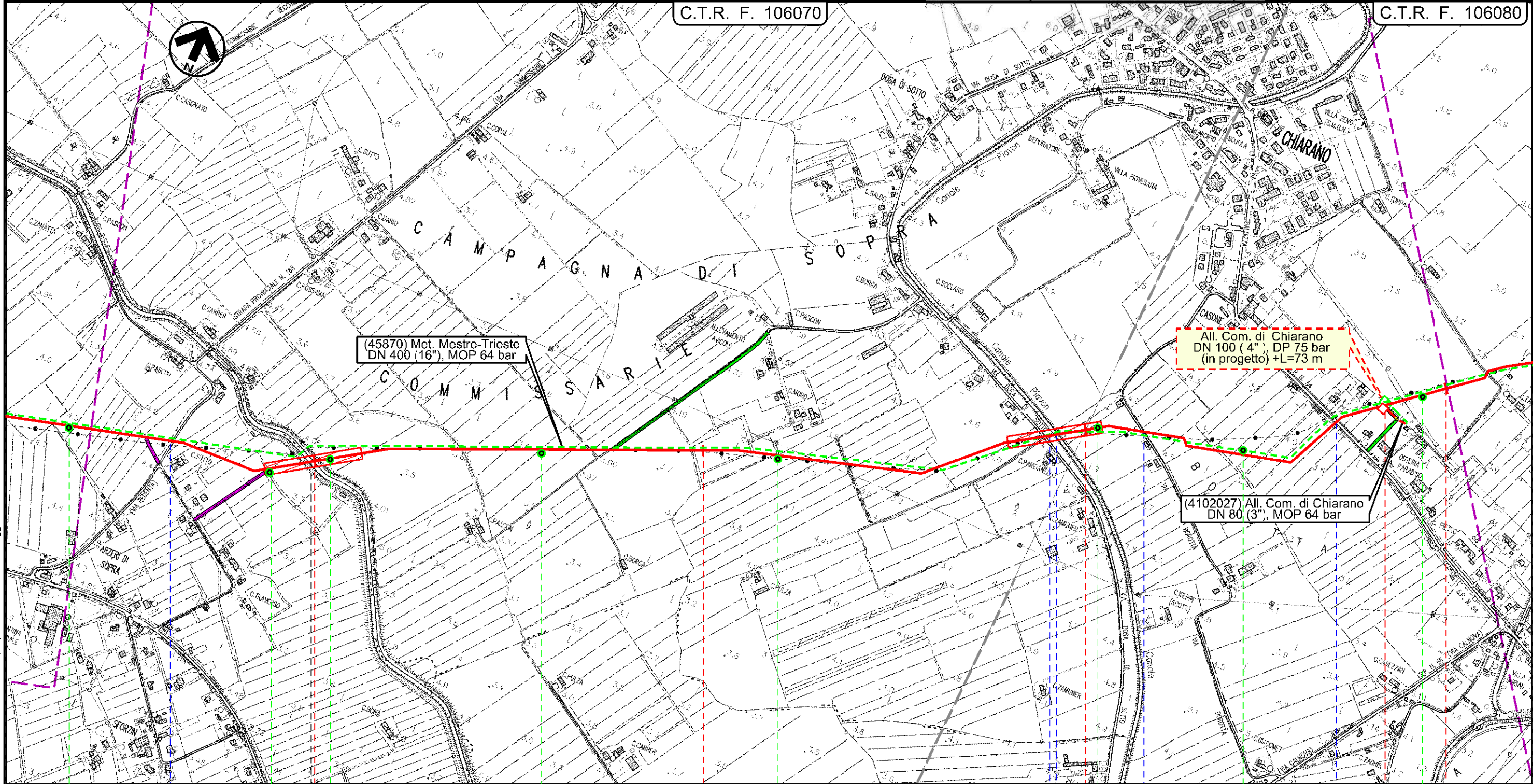

(45870) Met. Mestre-Trieste
DN 400 (16\"), MOP 64 bar

All. Com. di Chiarano
DN 100 (4\"), DP 75 bar
(in progetto) +L=73 m

(4102027) All. Com. di Chiarano
DN 80 (3\"), MOP 64 bar

Il presente disegno e' di proprieta' aziendale - La Societa' tutela i propri diritti a termine di legge.

SALGAREDA
TREVISO

CHIARANO
TREVISO

S.P. n.117 ● C.le Bidoggia

via Dosa di Sotto ● C.le Piavon ● via Borotta ● S. P. n 54

4102027 / 1 PIDA 4/A



S13

S14

S16

A33

A34

A35

A36

A37

Met. Mestre - Trieste
tr. Silea - Gonars DN 400 (16"), DP 75 bar

Carta delle Indagini

| | | | | | |
|-------------------------------------|------------|---|-----------------|--------------|--------------|
| 2 | 01/12/2017 | EMISSIONE PER PERMESSI | G. CANNA | G. VECCHIO | G. MARINELLI |
| 1 | 22/06/2017 | AGGIUNTI PUNTI DI CAMPIONAMENTO SUL MET. IN DISMISSIONE | G. CANNA | G. VECCHIO | G. MARINELLI |
| INDICE | DATA | REVISIONI | ELABORATO | VERIFICATO | APPROVATO |
| | | | PROGETTISTA | | |
| Rif. TFM: 011-PJM5-005-10-DT-D-5208 | | | Dis. | 10-DT-D-5208 | |
| | | | Comm. | NR/17157 | |

Foglio
8
di 23
Scala
1:10000

C.T.R. F. 106080

C.T.R. F. 106040

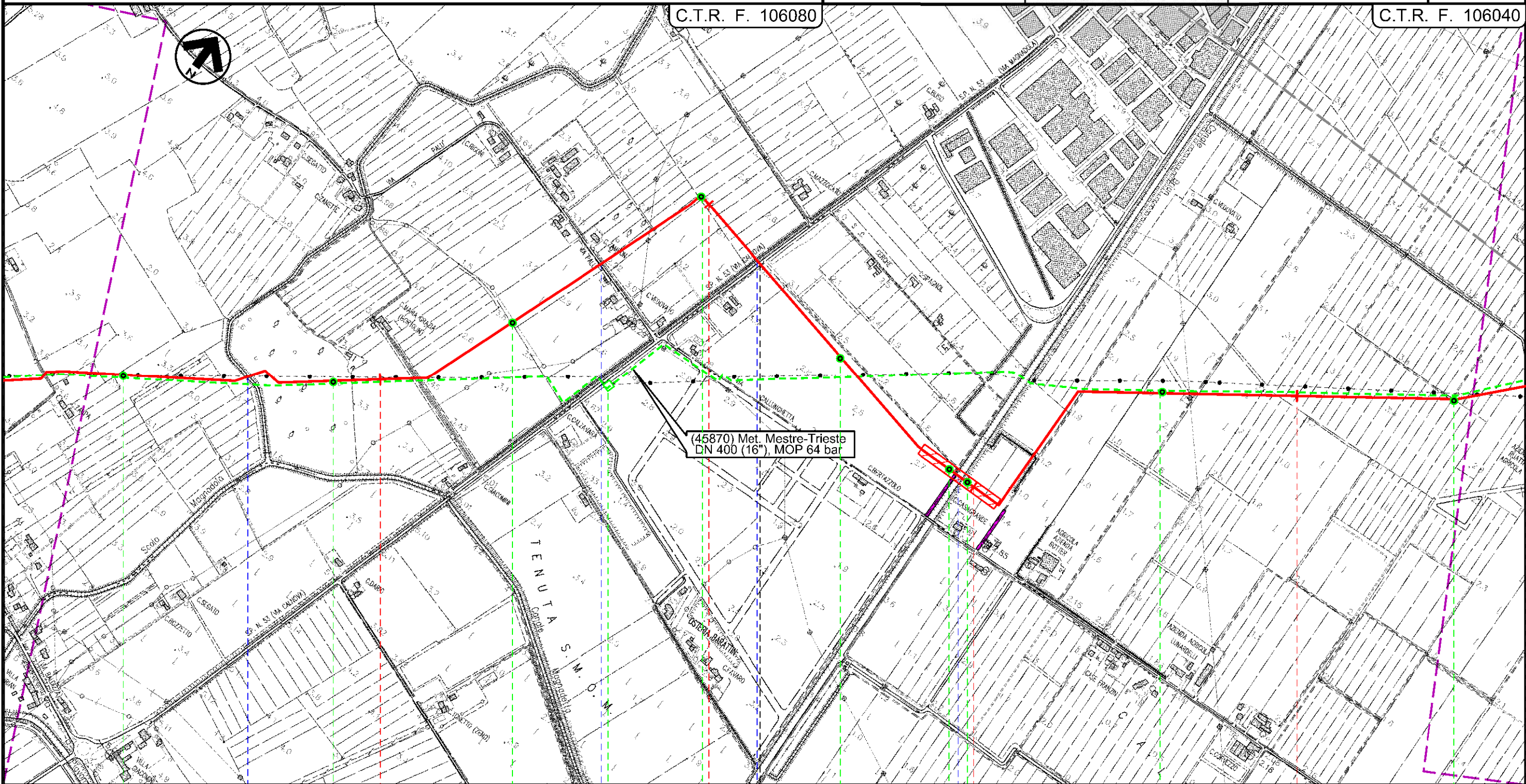

(45870) Met. Mestre-Trieste
DN 400 (16"), MOP 64 bar

CHIARANO
TREVISO

MOTTA DI LIVENZA
TREVISO

● Scolo Magnandola

◀ 45870 / 4 ▶

● via Palù Canale Calnova ● S. P. n 53

● C.le Brian

S17

S18

A38

A39

A40

A41

A42

A43

A44

Il presente disegno e' di proprieta' aziendale - La Societa' tutela i propri diritti a termine di legge.

Met. Mestre - Trieste
tr. Silea - Gonars DN 400 (16"), DP 75 bar

Carta delle Indagini

| | | | | | |
|-------------------------------------|------------|---|-----------------|--------------|--------------|
| 2 | 01/12/2017 | EMISSIONE PER PERMESSI | G. CANNA | G. VECCHIO | G. MARINELLI |
| 1 | 22/06/2017 | AGGIUNTI PUNTI DI CAMPIONAMENTO SUL MET. IN DISMISSIONE | G. CANNA | G. VECCHIO | G. MARINELLI |
| INDICE | DATA | REVISIONI | ELABORATO | VERIFICATO | APPROVATO |
| | | | PROGETTISTA | | |
| Rif. TFM: 011-PJM5-005-10-DT-D-5208 | | | Dis. | 10-DT-D-5208 | |
| | | | Comm. | NR/17157 | |

Foglio
9
di 23
Scala
1:10000

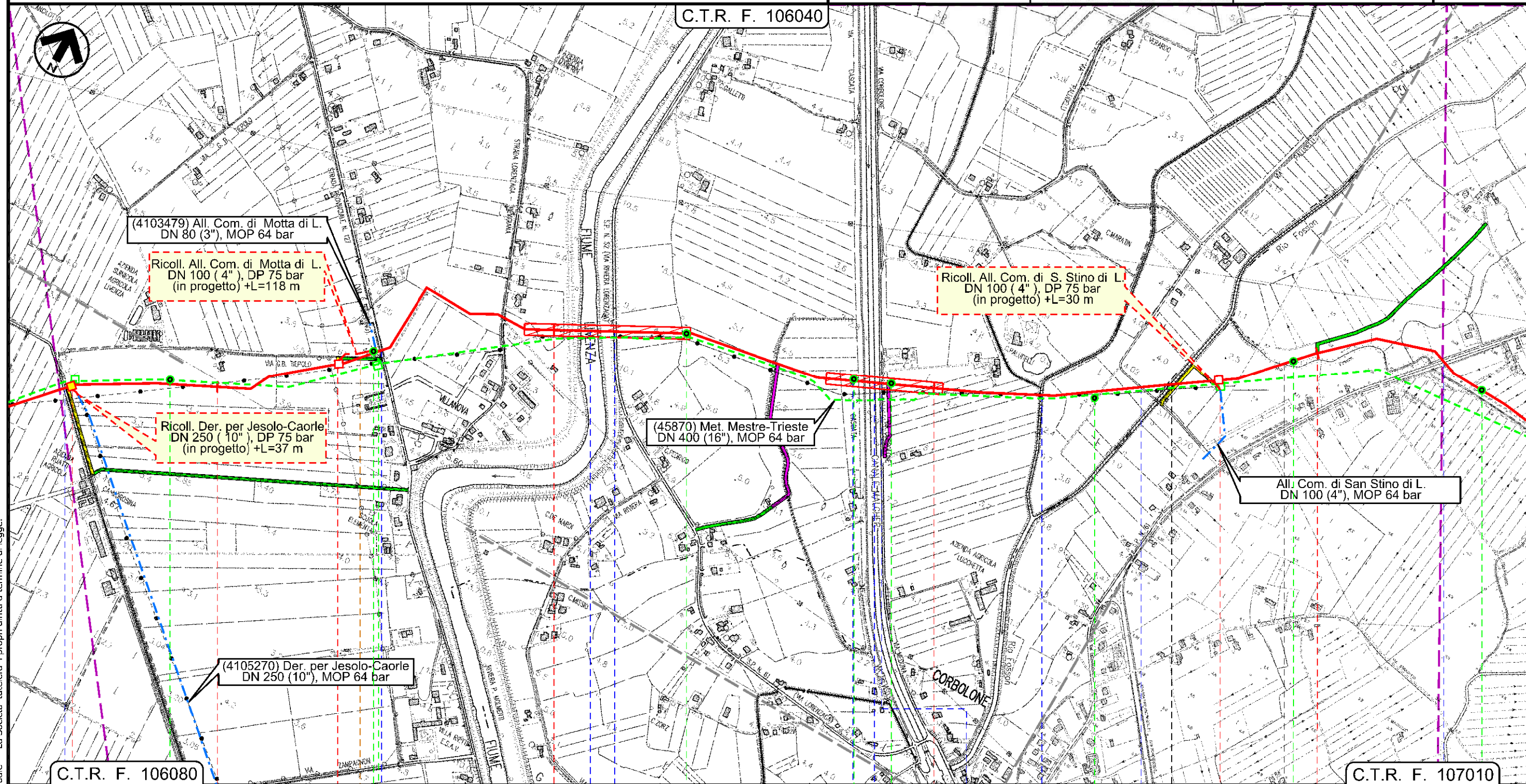

Il presente disegno e' di proprieta' aziendale - La Societa' tutelera' i propri diritti a termine di legge.

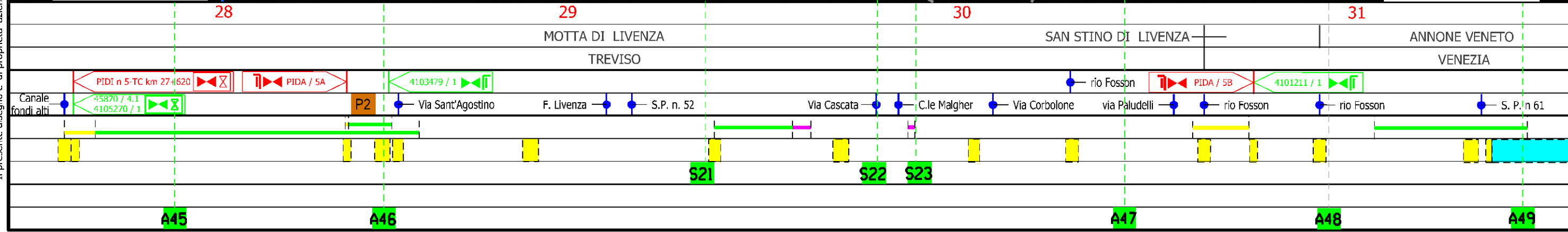

Met. Mestre - Trieste
tr. Silea - Gonars DN 400 (16"), DP 75 bar

Carta delle Indagini

| | | | | | |
|---|------------|---|--|--------------|--------------|
| 2 | 01/12/2017 | EMISSIONE PER PERMESSI | G. CANNA | G. VECCHIO | G. MARINELLI |
| 1 | 22/06/2017 | AGGIUNTI PUNTI DI CAMPIONAMENTO SUL MET. IN DISMISSIONE | G. CANNA | G. VECCHIO | G. MARINELLI |
| INDICE | DATA | REVISIONI | ELABORATO | VERIFICATO | APPROVATO |
|  SNAM RETE GAS | | | PROGETTISTA  techfem | | |
| Rif. TFM: 011-PJM5-005-10-DT-D-5208 | | | Dis. | 10-DT-D-5208 | |
| | | | Comm. | NR/17157 | |

Foglio
10
di 23
Scala
1:10000

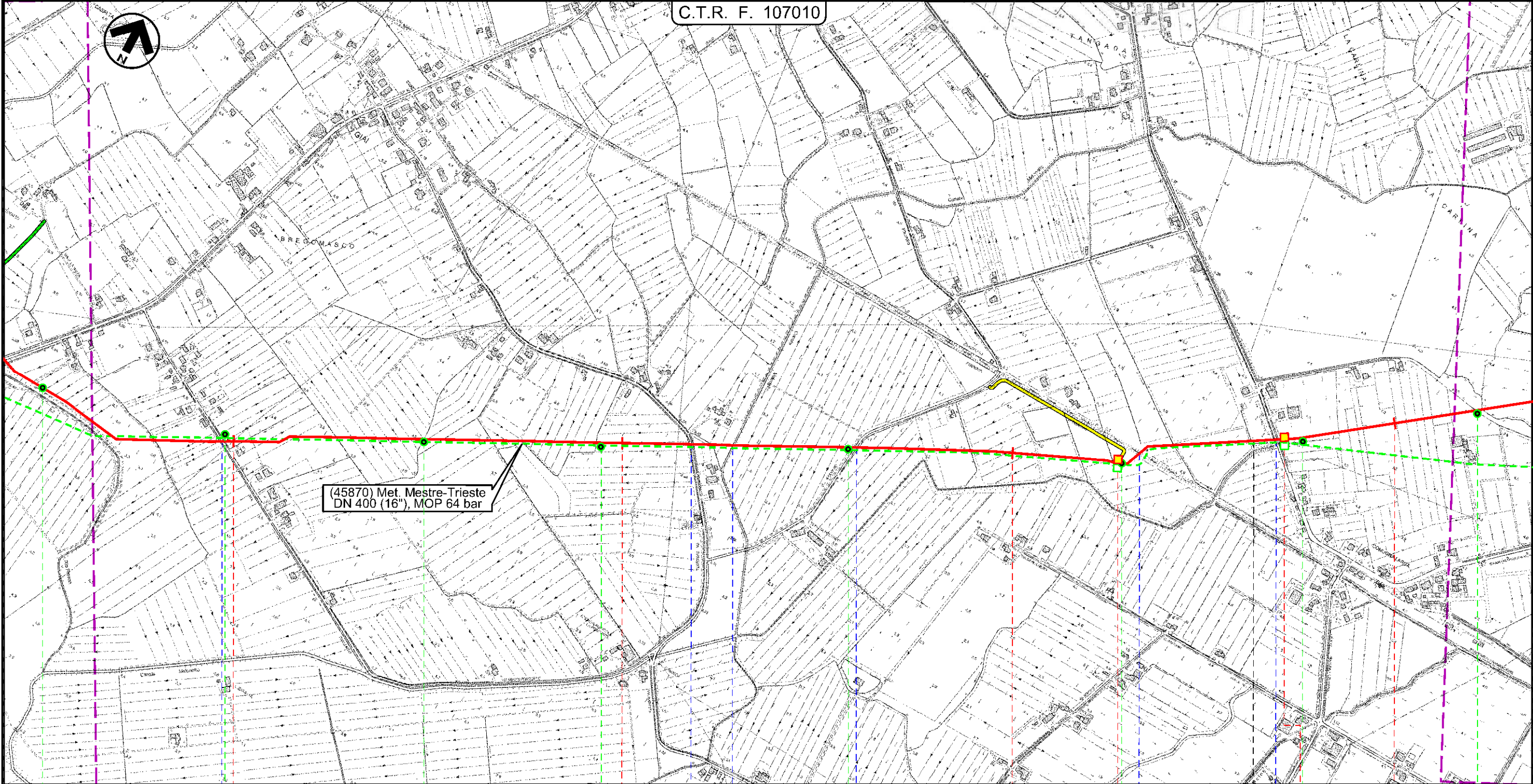

C.T.R. F. 107010



32 33 34 35

ANNONE VENETO PRAMAGGIORE
VENEZIA VENEZIA

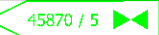
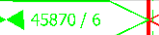
Via Già di Pracurte Via Pracurte C.le Melonetto Via Polvaro Ferrovìa in disarmo Tarvisio-Portogruaro via Carline

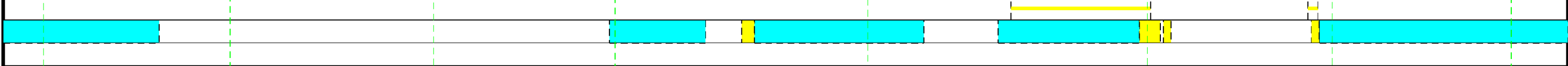

A49 A50 A51 A52 A53 A54 A55 A56

Il presente disegno e' di proprieta' aziendale - La Societa' tutelera' i propri diritti a termine di legge.

Met. Mestre - Trieste
tr. Silea - Gonars DN 400 (16"), DP 75 bar

Carta delle Indagini

| | | | | | |
|---|------------|---|--|--------------|--------------|
| 2 | 01/12/2017 | EMISSIONE PER PERMESSI | G. CANNA | G. VECCHIO | G. MARINELLI |
| 1 | 22/06/2017 | AGGIUNTI PUNTI DI CAMPIONAMENTO SUL MET. IN DISMISSIONE | G. CANNA | G. VECCHIO | G. MARINELLI |
| INDICE | DATA | REVISIONI | ELABORATO | VERIFICATO | APPROVATO |
|  SNAM RETE GAS | | | PROGETTISTA  techfem | | |
| | | | Dis. | 10-DT-D-5208 | |
| | | | Comm. | NR/17157 | |
| | | | Rif. TFM: 011-PJM5-005-10-DT-D-5208 | | |

Foglio
11
di 23
Scala
1:10000

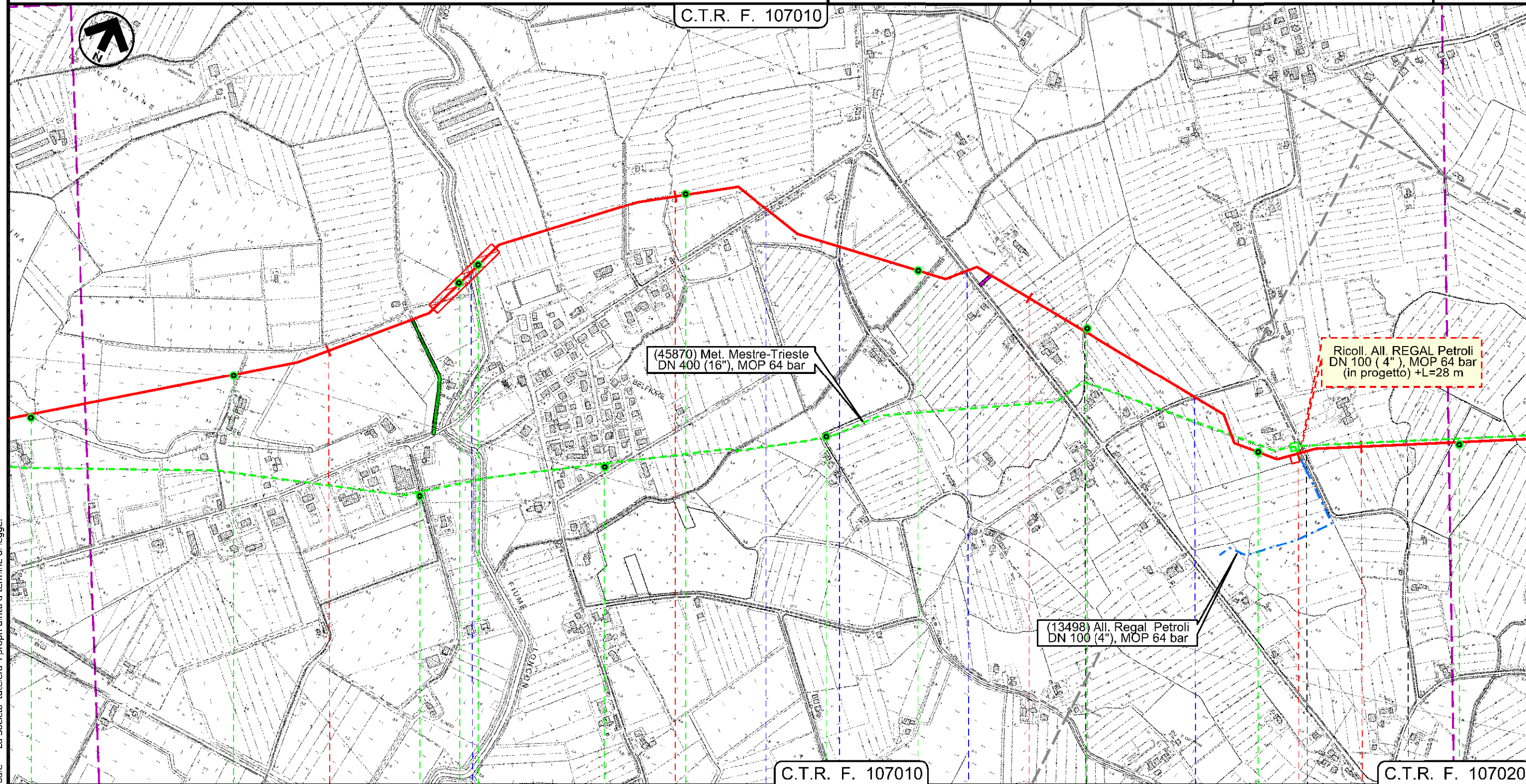

Il presente disegno e' di proprieta' aziendale - La Societa' tutela i propri diritti a termine di legge.

| | | | |
|-------------|-----------|-------------|------------------|
| 36 | 37 | 38 | 39 |
| PRAMAGGIORE | | PORTOGRUARO | |
| VENEZIA | | VENEZIA | |
| | F. Loncon | S. P. n 60 | Via della Pietra |
| | | S. R. n 53 | via S. Biagio |
| | | | via Comugne |
| | S24 | S25 | |
| A56 | A57 | A129 | A130 |
| | | A58 | A131 |
| | | A59 | A60 |
| | | | A61 |
| | | | A62 |

Met. Mestre - Trieste
tr. Silea - Gonars DN 400 (16"), DP 75 bar

Carta delle Indagini

| | | | | | |
|---|------------|---|---|--------------|--------------|
| 2 | 01/12/2017 | EMISSIONE PER PERMESSI | G. CANNA | G. VECCHIO | G. MARINELLI |
| 1 | 22/06/2017 | AGGIUNTI PUNTI DI CAMPIONAMENTO SUL MET. IN DISMISSIONE | G. CANNA | G. VECCHIO | G. MARINELLI |
| INDICE | DATA | REVISIONI | ELABORATO | VERIFICATO | APPROVATO |
|  | | | PROGETTISTA  Rif. TFM: 011-PJM5-005-10-DT-D-5208 | | |
| | | | Dis. | 10-DT-D-5208 | |
| | | | Comm. | NR/17157 | |

Foglio
12
di 23
Scala
1:10000

C.T.R. F. 086140

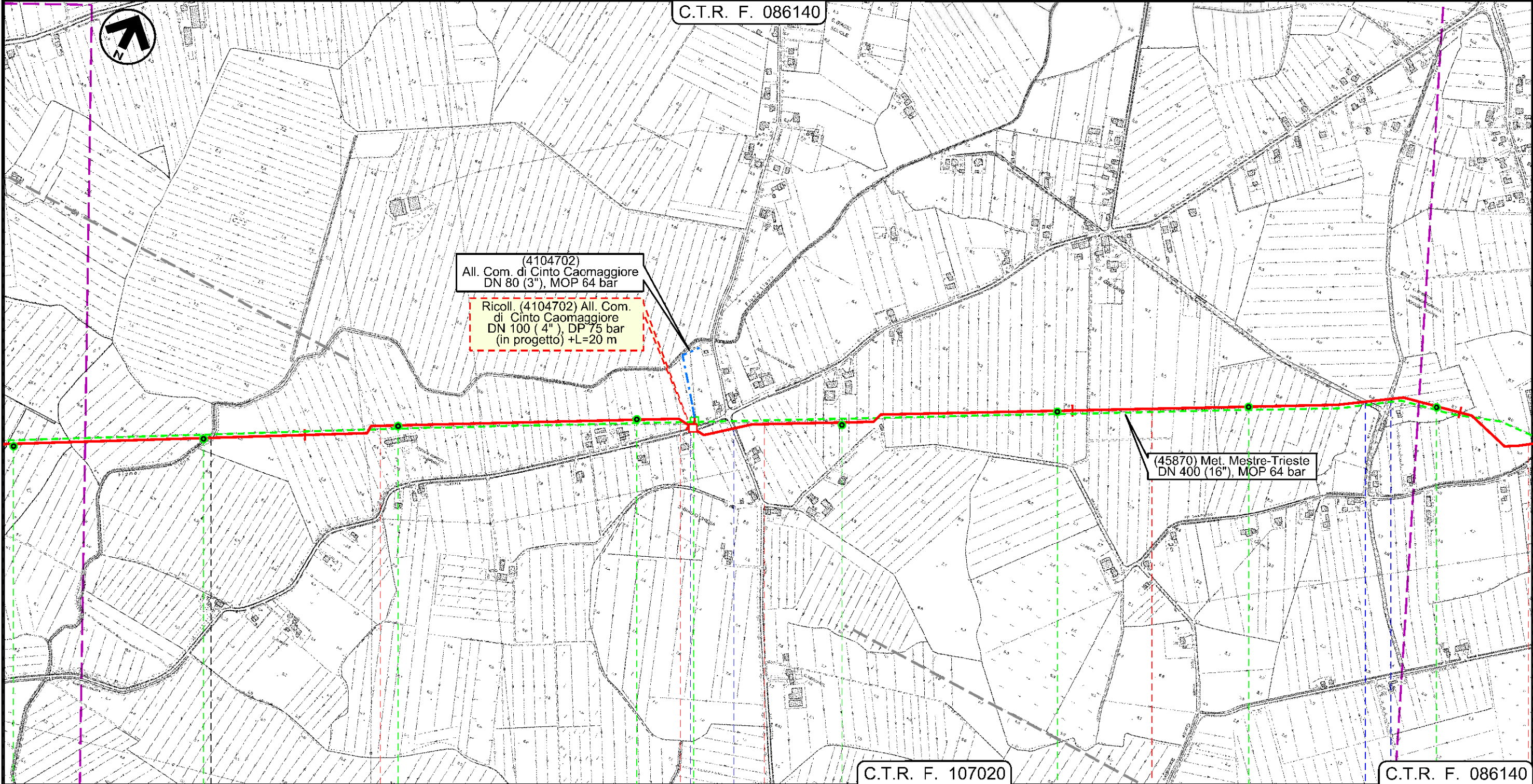

C.T.R. F. 107020

C.T.R. F. 086140

| | | | | | | | | | |
|-------------|-----|-------------|-------------------|-------------|-------------|----------------|-------------------|------------|----|
| PORTOGRUARO | | 40 | CINTO CAOMAGGIORE | | 41 | 42 | CINTO CAOMAGGIORE | | 43 |
| VENEZIA | | | | | | | VENEZIA | | |
| F. Lison | | via Venezia | | via Bandida | | via S. Gaetano | | via Bravin | |
| | | | | | 4104702 / 1 | | | | |
| A62 | A63 | A64 | A65 | A66 | A67 | A68 | A69 | | |

Il presente disegno e' di proprieta' aziendale - La Societa' tutela i propri diritti a termine di legge.

Met. Mestre - Trieste
tr. Silea - Gonars DN 400 (16"), DP 75 bar

Carta delle Indagini

| | | | | | |
|---|------------|---|--|--------------|--------------|
| 2 | 01/12/2017 | EMISSIONE PER PERMESSI | G. CANNA | G. VECCHIO | G. MARINELLI |
| 1 | 22/06/2017 | AGGIUNTI PUNTI DI CAMPIONAMENTO SUL MET. IN DISMISSIONE | G. CANNA | G. VECCHIO | G. MARINELLI |
| INDICE | DATA | REVISIONI | ELABORATO | VERIFICATO | APPROVATO |
|  SNAM RETE GAS | | | PROGETTISTA  techfem | | |
| Rif. TFM: 011-PJM5-005-10-DT-D-5208 | | | Dis. | 10-DT-D-5208 | |
| | | | Comm. | NR/17157 | |

Foglio
13
di 23
Scala
1:10000

C.T.R. F. 086140

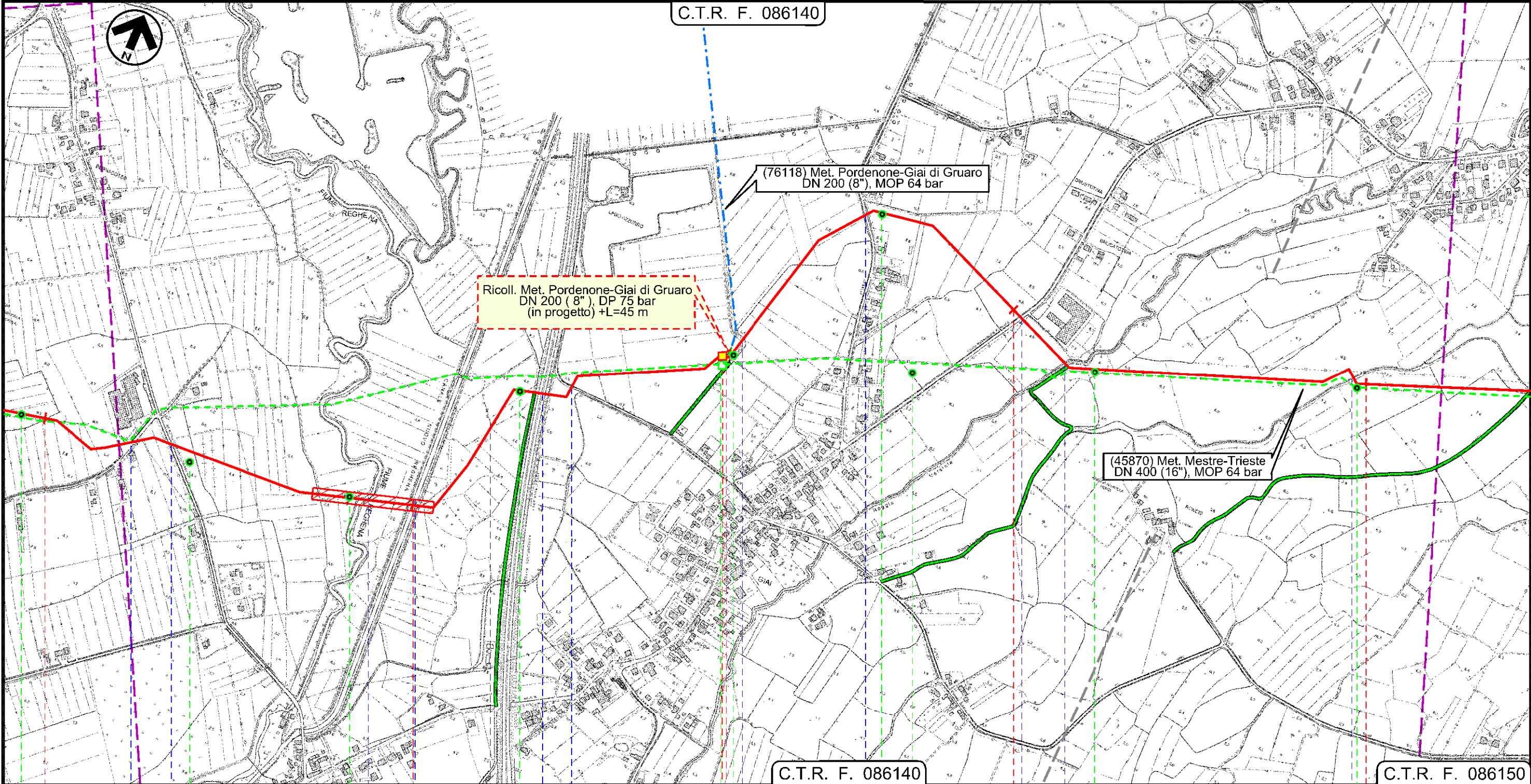

C.T.R. F. 086140

C.T.R. F. 086150

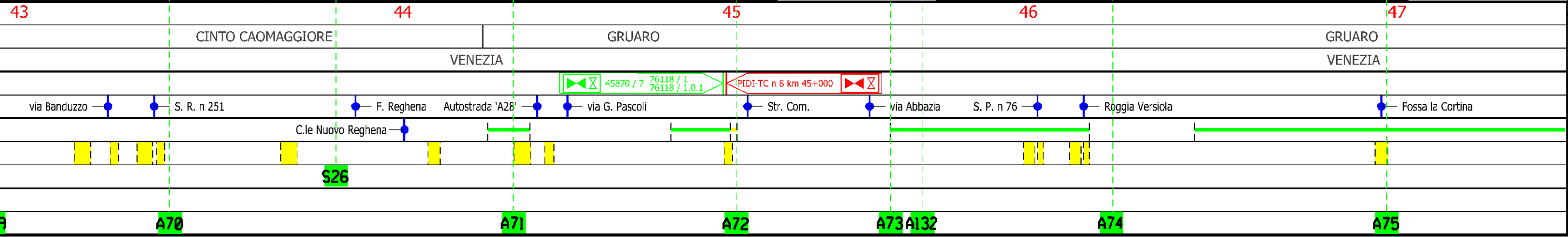

Il presente disegno e' di proprieta' aziendale - La Societa' tutela i propri diritti a termine di legge.

Met. Mestre - Trieste
tr. Silea - Gonars DN 400 (16"), DP 75 bar

Carta delle Indagini

| | | | | | |
|-------------------------------------|------------|---|-----------------|--------------|--------------|
| 2 | 01/12/2017 | EMISSIONE PER PERMESSI | G. CANNA | G. VECCHIO | G. MARINELLI |
| 1 | 22/06/2017 | AGGIUNTI PUNTI DI CAMPIONAMENTO SUL MET. IN DISMISSIONE | G. CANNA | G. VECCHIO | G. MARINELLI |
| INDICE | DATA | REVISIONI | ELABORATO | VERIFICATO | APPROVATO |
| | | | PROGETTISTA | | |
| Rif. TFM: 011-PJM5-005-10-DT-D-5208 | | | Dis. | 10-DT-D-5208 | |
| | | | Comm. | NR/17157 | |

Foglio
14
di 23
Scala
1:10000

C.T.R. F. 086150

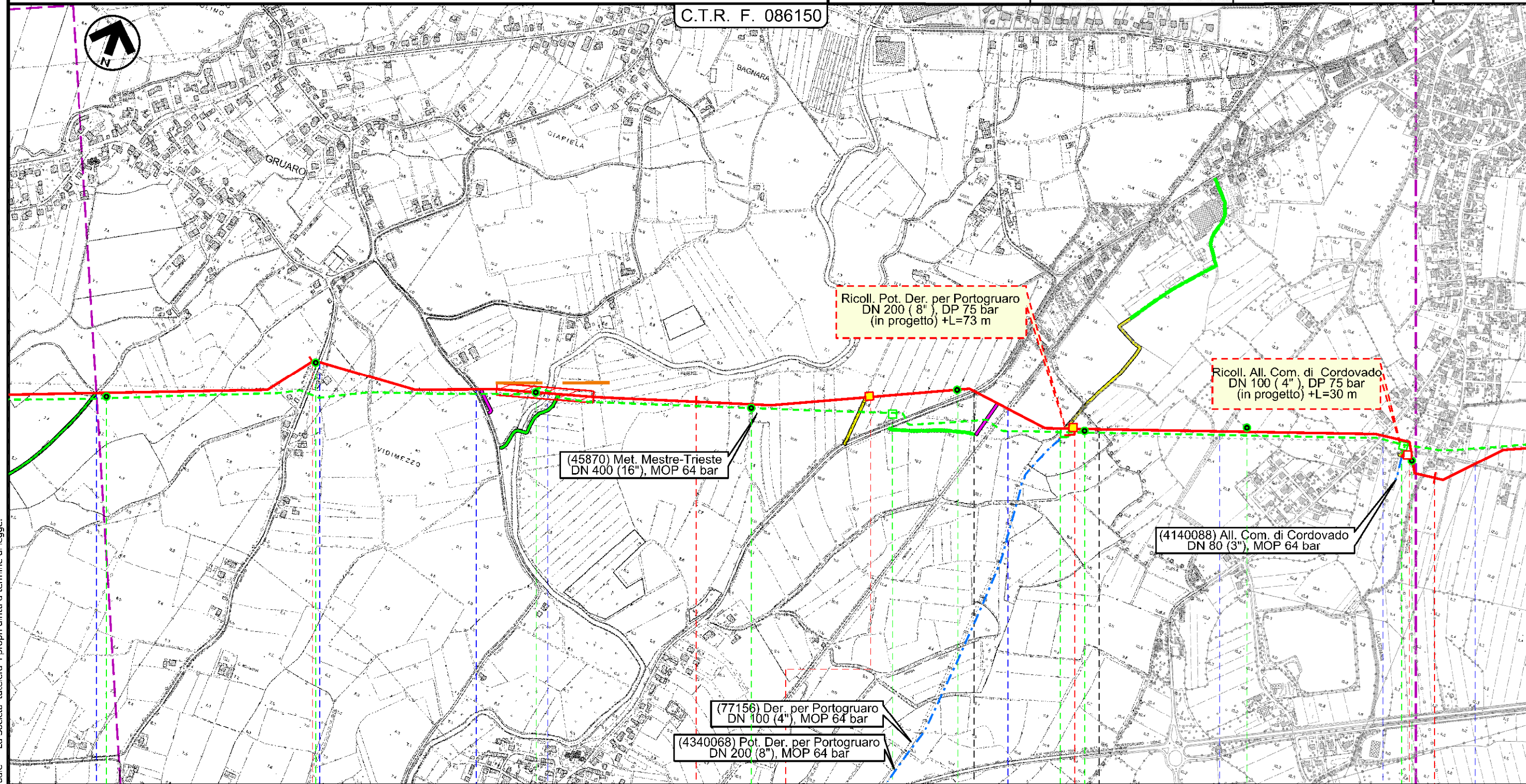

Il presente disegno e' di proprieta' aziendale - La Societa' tutelera' i propri diritti a termine di legge.

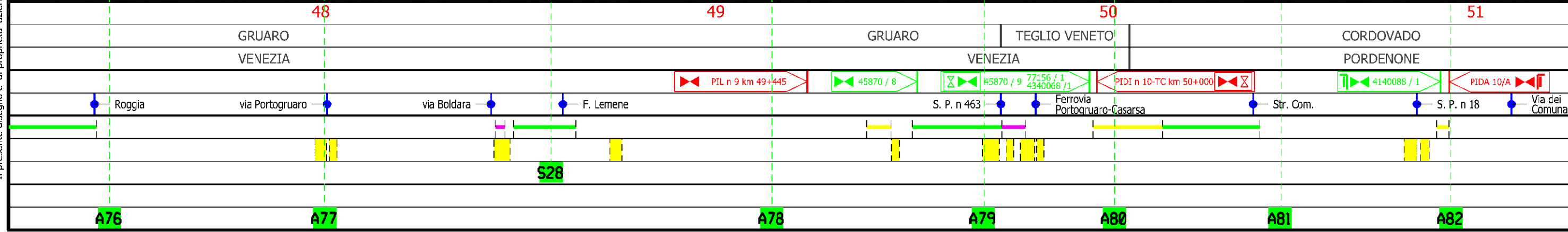

Met. Mestre - Trieste
tr. Silea - Gonars DN 400 (16"), DP 75 bar

Carta delle Indagini

| | | | | | |
|--------|------------|---|-----------------|--------------|-------------|
| 2 | 01/12/2017 | EMISSIONE PER PERMESSI | G. CANNA | G. VECCHIO | G.MARINELLI |
| 1 | 22/06/2017 | AGGIUNTI PUNTI DI CAMPIONAMENTO SUL MET. IN DISMISSIONE | G. CANNA | G. VECCHIO | G.MARINELLI |
| INDICE | DATA | REVISIONI | ELABORATO | VERIFICATO | APPROVATO |
| | | | PROGETTISTA | | |
| | | | Dis. | 10-DT-D-5208 | |
| | | | Comm. | NR/17157 | |

Foglio
15
di 23
Scala
1:10000

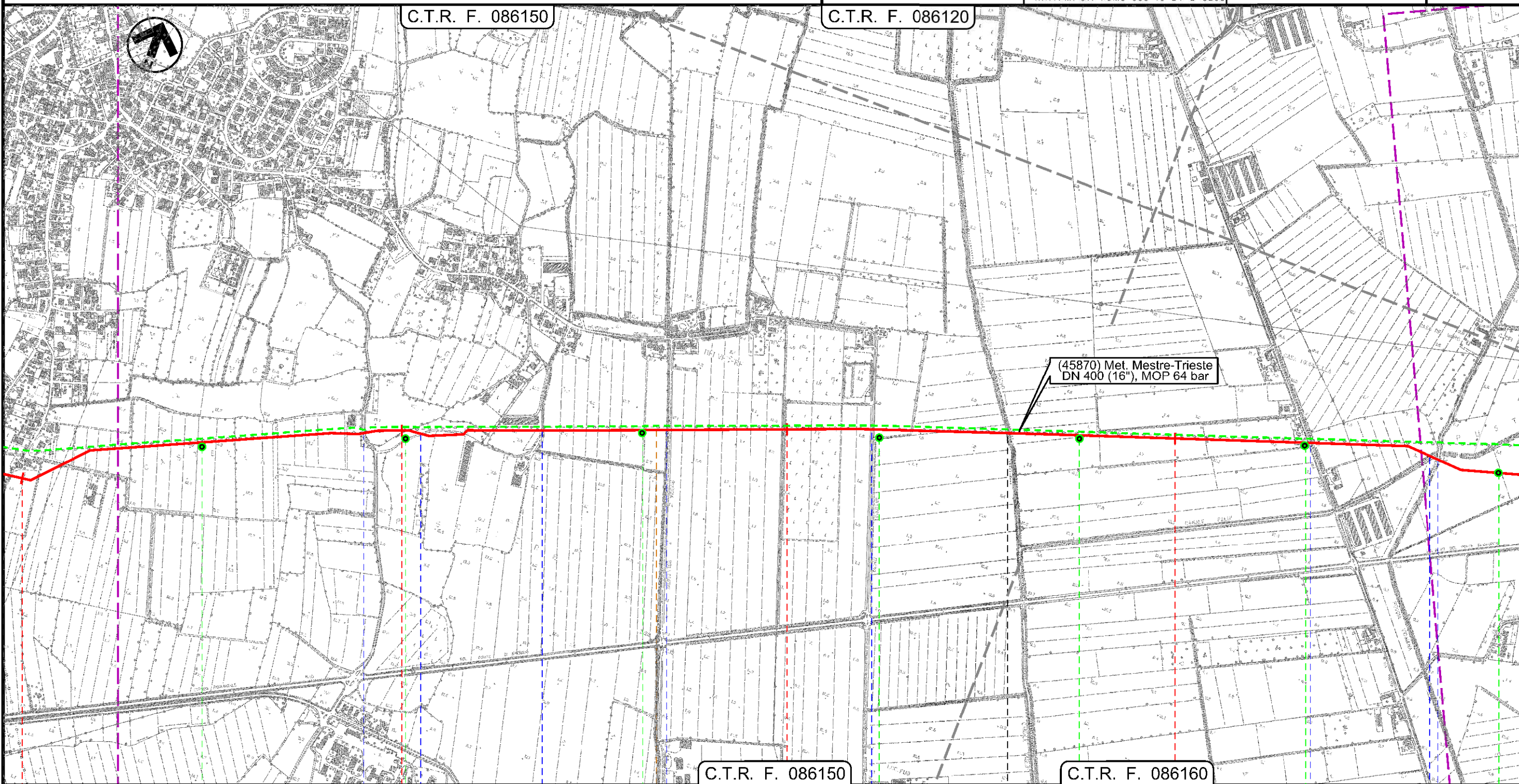

Il presente disegno e' di proprieta' aziendale - La Societa' tutela i propri diritti a termine di legge.

| | | | |
|------------------------|-----------|-------------------------------------|-------------------|
| 51 | 52 | 53 | 54 |
| CORDOVADO PORDENONE | | MORSANO AL TAGLIAMENTO PORDENONE | |
| Via Vilunghi | Str. Com. | Via Bevedere | Roggia Belvedere |
| | | | P3 |
| | | via Belvedere Centro | C.le Taglio Nuovo |
| | | | via Pars |
| | | | C.le Palu' |
| | | | Roggia Vidimana |
| A83 | A84 | A85 | A86 |
| | | | A87 |
| | | | A88 |
| | | | A89 |

Met. Mestre - Trieste
tr. Silea - Gonars DN 400 (16"), DP 75 bar

Carta delle Indagini

| | | | | | |
|--------|------------|---|-------------------------------------|--------------|--------------|
| 2 | 01/12/2017 | EMISSIONE PER PERMESSI | G. CANNA | G. VECCHIO | G. MARINELLI |
| 1 | 22/06/2017 | AGGIUNTI PUNTI DI CAMPIONAMENTO SUL MET. IN DISMISSIONE | G. CANNA | G. VECCHIO | G. MARINELLI |
| INDICE | DATA | REVISIONI | ELABORATO | VERIFICATO | APPROVATO |
| | | | PROGETTISTA | | |
| | | | Dis. | 10-DT-D-5208 | |
| | | | Comm. | NR/17157 | |
| | | | Rif. TFM: 011-PJM5-005-10-DT-D-5208 | | |

Foglio
16
di 23
Scala
1:10000

C.T.R. F. 086120

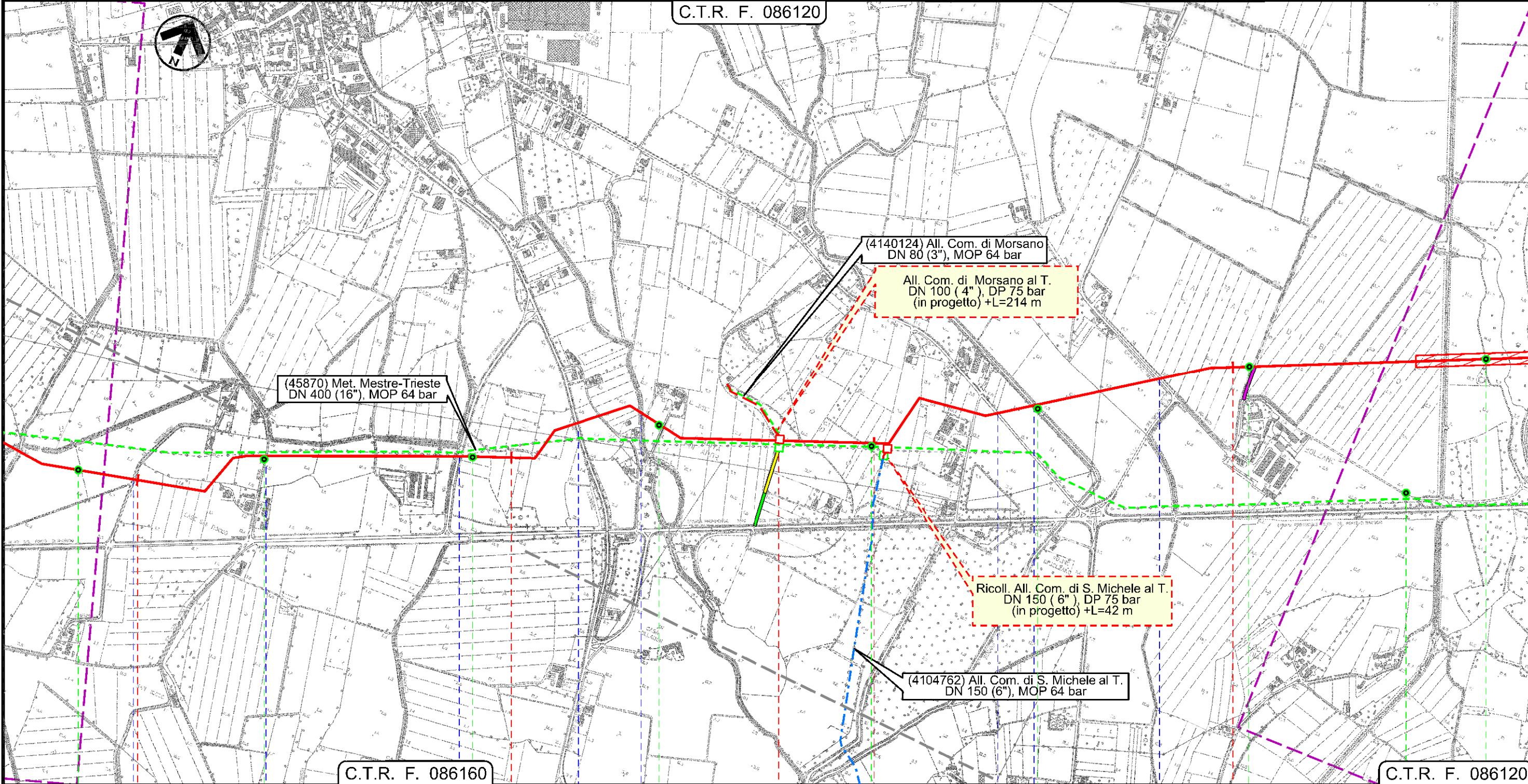

C.T.R. F. 086160

C.T.R. F. 086120

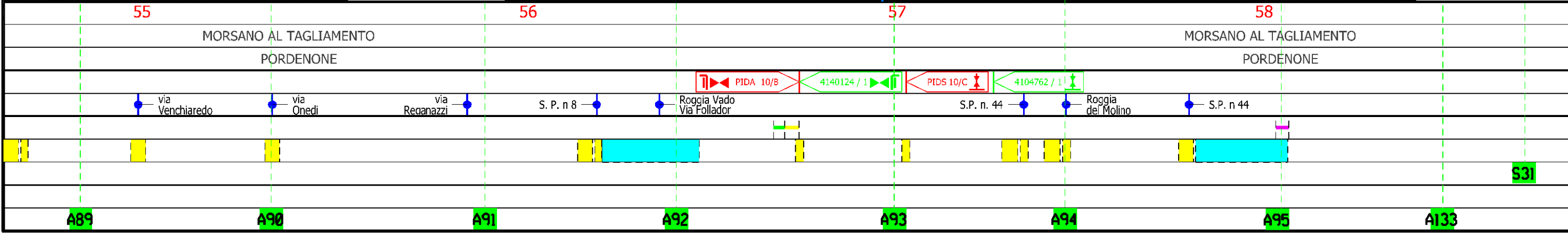

Il presente disegno e' di proprieta' aziendale - La Societa' tutela i propri diritti a termine di legge.

Met. Mestre - Trieste
tr. Silea - Gonars DN 400 (16"), DP 75 bar

Carta delle Indagini

| | | | | | |
|--------|------------|---|-----------------|--------------|--------------|
| 2 | 01/12/2017 | EMISSIONE PER PERMESSI | G. CANNA | G. VECCHIO | G. MARINELLI |
| 1 | 22/06/2017 | AGGIUNTI PUNTI DI CAMPIONAMENTO SUL MET. IN DISMISSIONE | G. CANNA | G. VECCHIO | G. MARINELLI |
| INDICE | DATA | REVISIONI | ELABORATO | VERIFICATO | APPROVATO |
| | | | PROGETTISTA | | |
| | | | Dis. | 10-DT-D-5208 | |
| | | | Comm. | NR/17157 | |

Foglio
17
di 23
Scala
1:10000

C.T.R. F. 086120

C.T.R. F. 087090

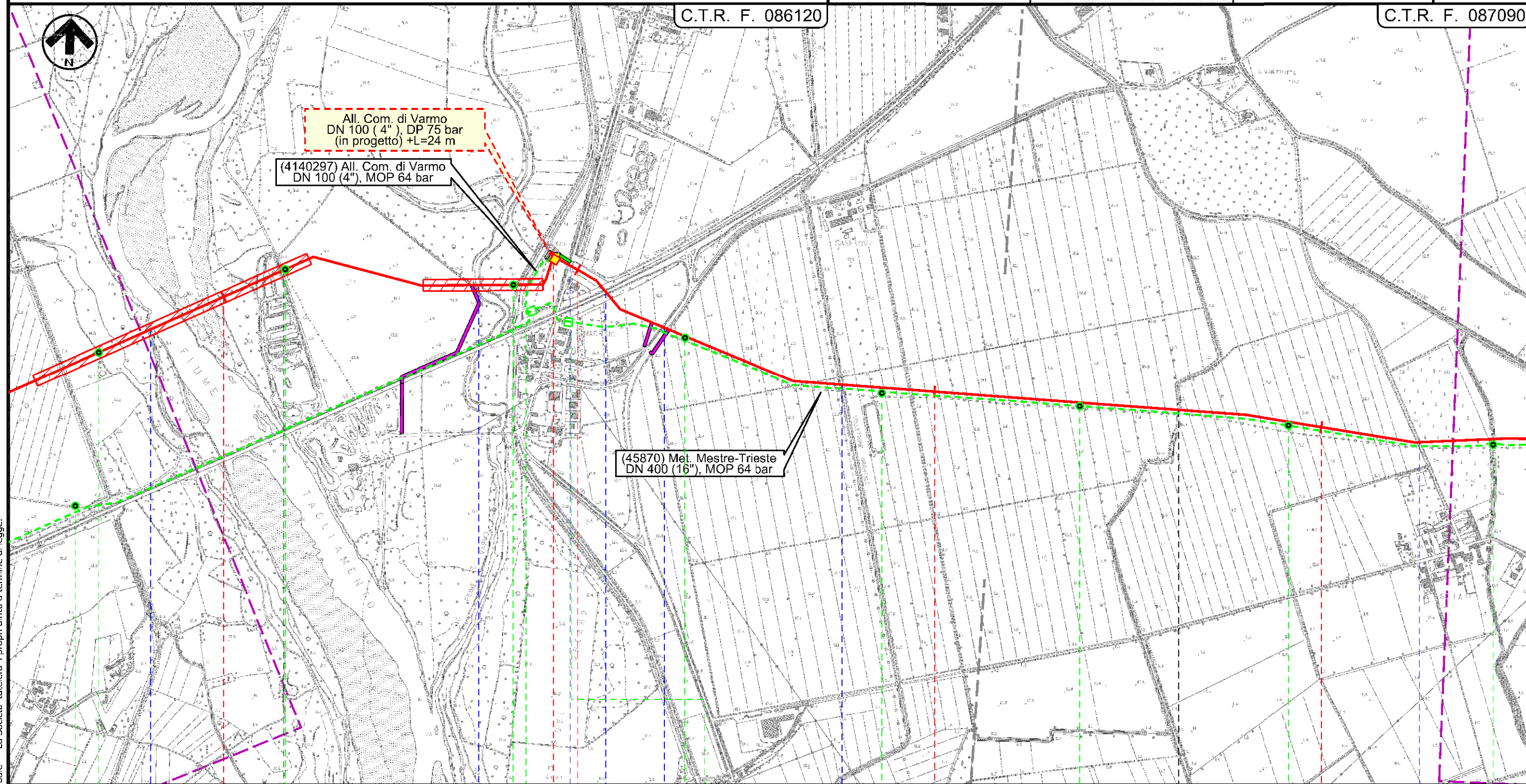

Il presente disegno e' di proprieta' aziendale - La Societa' tutelera' i propri diritti a termine di legge.

| | | | | | | | |
|------------------------|--|-----------|--|----------------------|----------------|---------------|--|
| MORSANO AL TAGLIAMENTO | | VARMO | | | RIVIGNANO-TEOR | | |
| PORDENONE | | UDINE | | | UDINE | | |
| F. Tagliamento | | F. Varmo | | S.P. n 39 | | S.P. n 95 | |
| | | S.P. n 39 | | Collettore Orientale | | Fosso Cragnut | |
| | | | | | | Str. Com. | |
| S31 | | S33 | | S35 | | | |
| A133 | | A96 | | A97 | | A98 | |
| | | | | | | A99 | |
| | | | | | | A100 | |

Met. Mestre - Trieste
tr. Silea - Gonars DN 400 (16"), DP 75 bar

Carta delle Indagini

C.T.R. F. 087090

| | | | | | |
|---|------------|---|---|--------------|--------------|
| 2 | 01/12/2017 | EMISSIONE PER PERMESSI | G. CANNA | G. VECCHIO | G. MARINELLI |
| 1 | 22/06/2017 | AGGIUNTI PUNTI DI CAMPIONAMENTO SUL MET. IN DISMISSIONE | G. CANNA | G. VECCHIO | G. MARINELLI |
| INDICE | DATA | REVISIONI | ELABORATO | VERIFICATO | APPROVATO |
|  | | | PROGETTISTA  Rif. TFM: 011-PJM5-005-10-DT-D-5208 | | |
| | | | Dis. | 10-DT-D-5208 | |
| | | | Comm. | NR/17157 | |

Foglio
18
di 23
Scala
1:10000

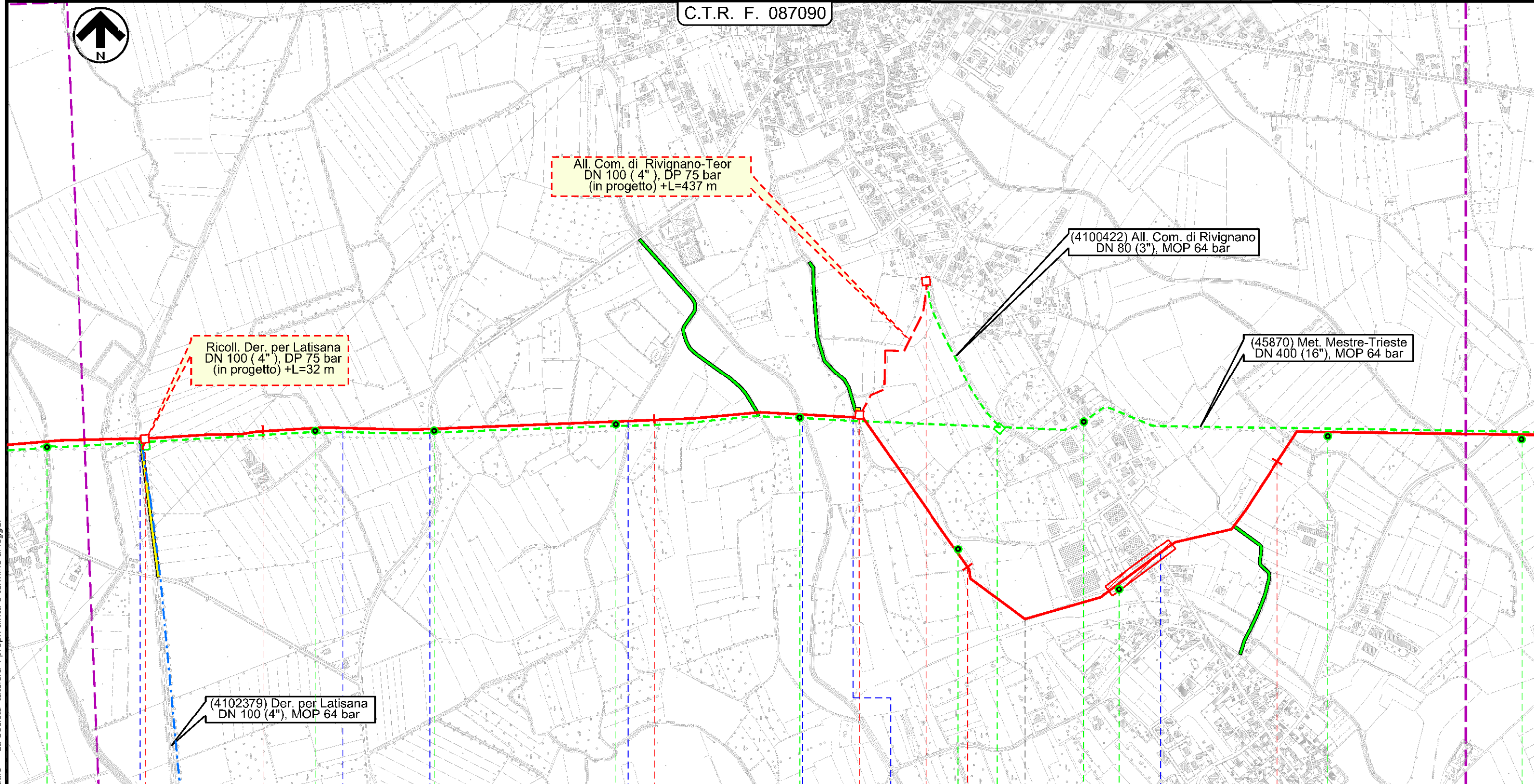

Ricoll. Der. per Latisana
DN 100 (4"), DP 75 bar
(in progetto) +L=32 m

All. Com. di Rivignano-Teor
DN 100 (4"), DP 75 bar
(in progetto) +L=437 m

(4100422) All. Com. di Rivignano
DN 80 (3"), MOP 64 bar

(45870) Met. Mestre-Trieste
DN 400 (16"), MOP 64 bar

(4102379) Der. per Latisana
DN 100 (4"), MOP 64 bar

63

64

65

66

RIVIGNANO-TEOR

RIVIGNANO-TEOR

UDINE

UDINE

PIDS 11/A
Roggia Barbarica

Str. Com.

S.P. n. 7

Str. Com.

PIDS 11/B
Collettore Orientale

PIDA

Fosso

4100422 / 2
4100422 / 1
S. P. n 7

S36

A100

A101

A102

A103

A104

A105

A134

A106

A107

Il presente disegno e' di proprieta' aziendale - La Societa' tutelera' i propri diritti a termine di legge.

Met. Mestre - Trieste
tr. Silea - Gonars DN 400 (16"), DP 75 bar

Carta delle Indagini

| | | | | | |
|-------------------------------------|------------|---|------------------------|--------------|--------------|
| 2 | 01/12/2017 | EMISSIONE PER PERMESSI | G. CANNA | G. VECCHIO | G. MARINELLI |
| 1 | 22/06/2017 | AGGIUNTI PUNTI DI CAMPIONAMENTO SUL MET. IN DISMISSIONE | G. CANNA | G. VECCHIO | G. MARINELLI |
| INDICE | DATA | REVISIONI | ELABORATO | VERIFICATO | APPROVATO |
| SNAM RETE GAS | | | PROGETTISTA techfem | | |
| Rif. TFM: 011-PJM5-005-10-DT-D-5208 | | | Dis. | 10-DT-D-5208 | |
| | | | Comm. | NR/17157 | |

Foglio
19
di 23
Scala
1:10000

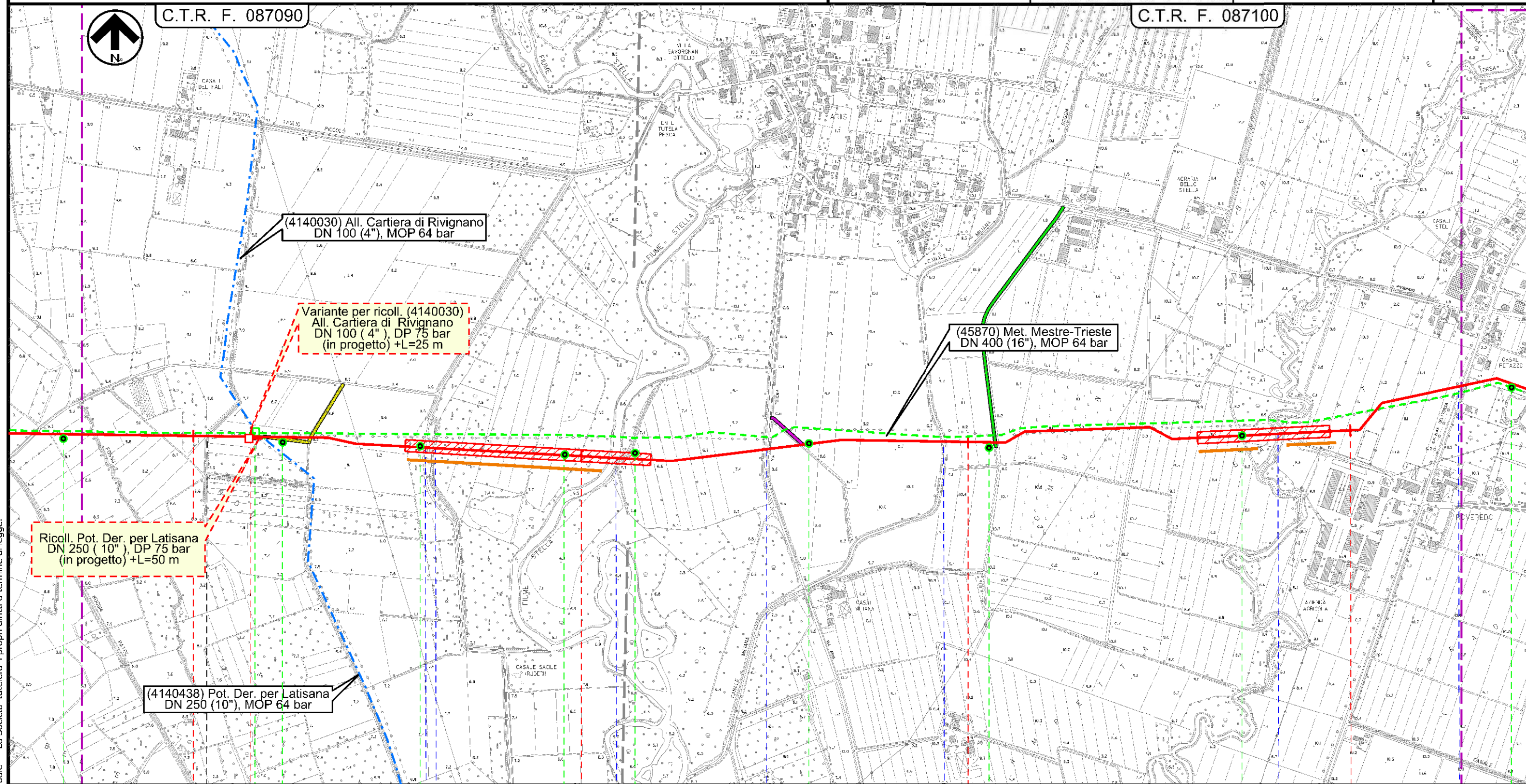

Il presente disegno e' di proprieta' aziendale - La Societa' tutelera' i propri diritti a termine di legge.

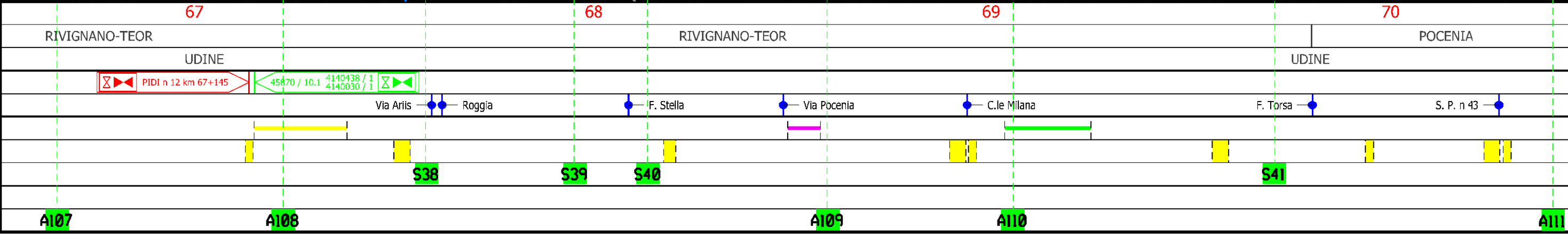

Met. Mestre - Trieste
tr. Silea - Gonars DN 400 (16"), DP 75 bar

Carta delle Indagini

C.T.R. F. 087100

| | | | | | |
|---|------------|---|--|--------------|--------------|
| 2 | 01/12/2017 | EMISSIONE PER PERMESSI | G. CANNA | G. VECCHIO | G. MARINELLI |
| 1 | 22/06/2017 | AGGIUNTI PUNTI DI CAMPIONAMENTO SUL MET. IN DISMISSIONE | G. CANNA | G. VECCHIO | G. MARINELLI |
| INDICE | DATA | REVISIONI | ELABORATO | VERIFICATO | APPROVATO |
|  | | | PROGETTISTA  | | |
| | | | Dis. | 10-DT-D-5208 | |
| | | | Comm. | NR/17157 | |
| | | | Rif. TFM: 011-PJM5-005-10-DT-D-5208 | | |

Foglio
20
di 23
Scala
1:10000

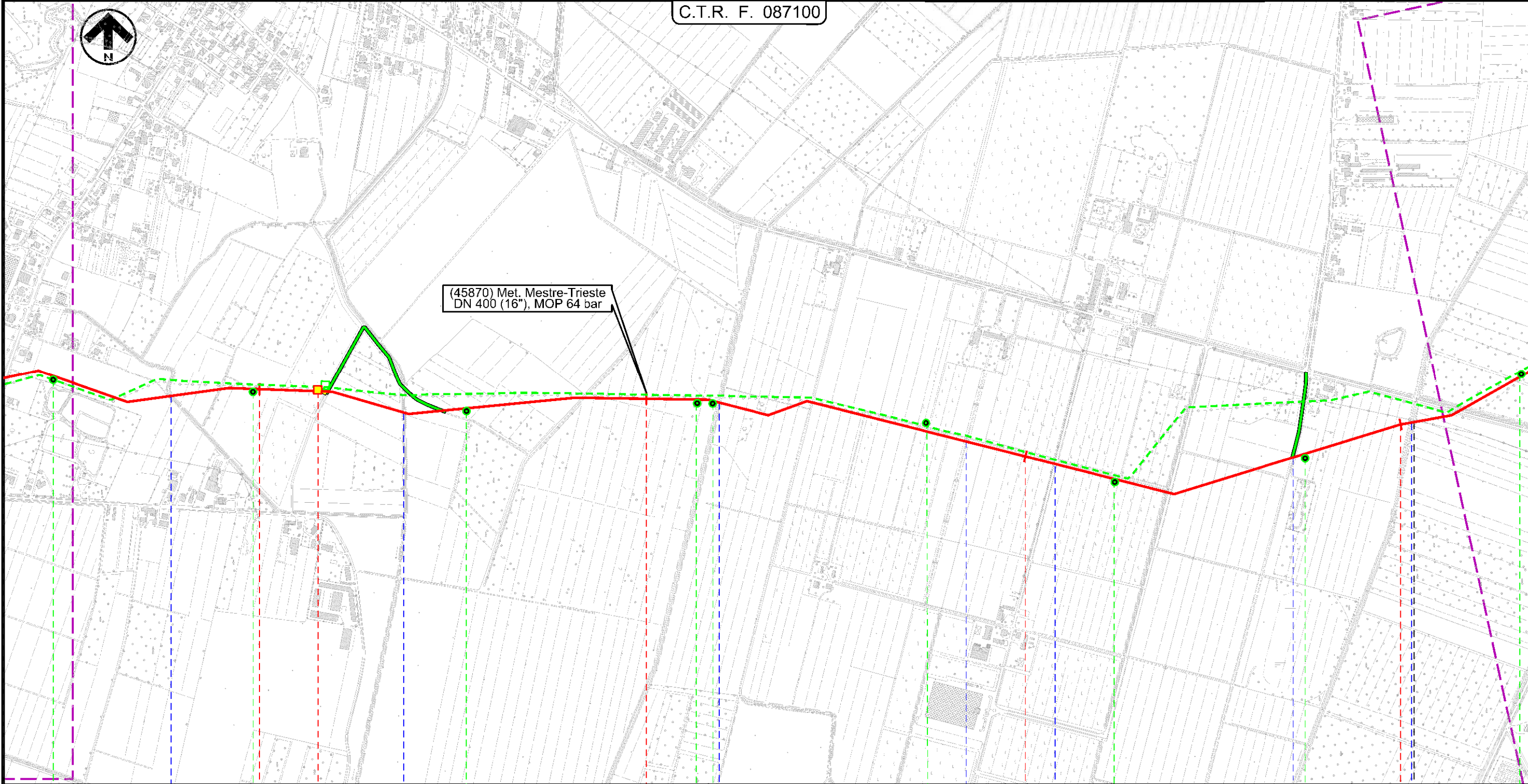

71

72

73

74

POCENIA
UDINE

CASTIONS
DI STRADA
UDINE

45870 / 11 PEL n 13-TC km 71+145

- Fosso Maistravecchia
- Fosso Maestro
- Roggia Velicogna
- Villa Caratti De Giudici
- Str. Com.
- Str. Com.
- S.P. n. 87
- Roggia Revonchio

S50

A111

A112

A113

A114

A115

A116

A117

A118

Il presente disegno e' di proprieta' aziendale - La Societa' tutela i propri diritti a termine di legge.

Met. Mestre - Trieste
tr. Silea - Gonars DN 400 (16"), DP 75 bar

Carta delle Indagini

| | | | | | |
|--------|------------|---|-------------------------------------|--------------|--------------|
| 2 | 01/12/2017 | EMISSIONE PER PERMESSI | G. CANNA | G. VECCHIO | G. MARINELLI |
| 1 | 22/06/2017 | AGGIUNTI PUNTI DI CAMPIONAMENTO SUL MET. IN DISMISSIONE | G. CANNA | G. VECCHIO | G. MARINELLI |
| INDICE | DATA | REVISIONI | ELABORATO | VERIFICATO | APPROVATO |
| | | | PROGETTISTA | | |
| | | | Dis. | 10-DT-D-5208 | |
| | | | Comm. | NR/17157 | |
| | | | Rif. TFM: 011-PJM5-005-10-DT-D-5208 | | |

Foglio
21
di 23
Scala
1:10000

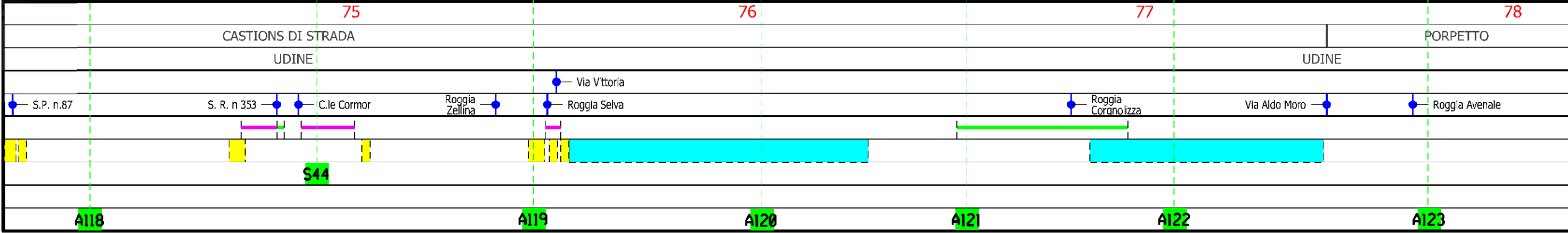
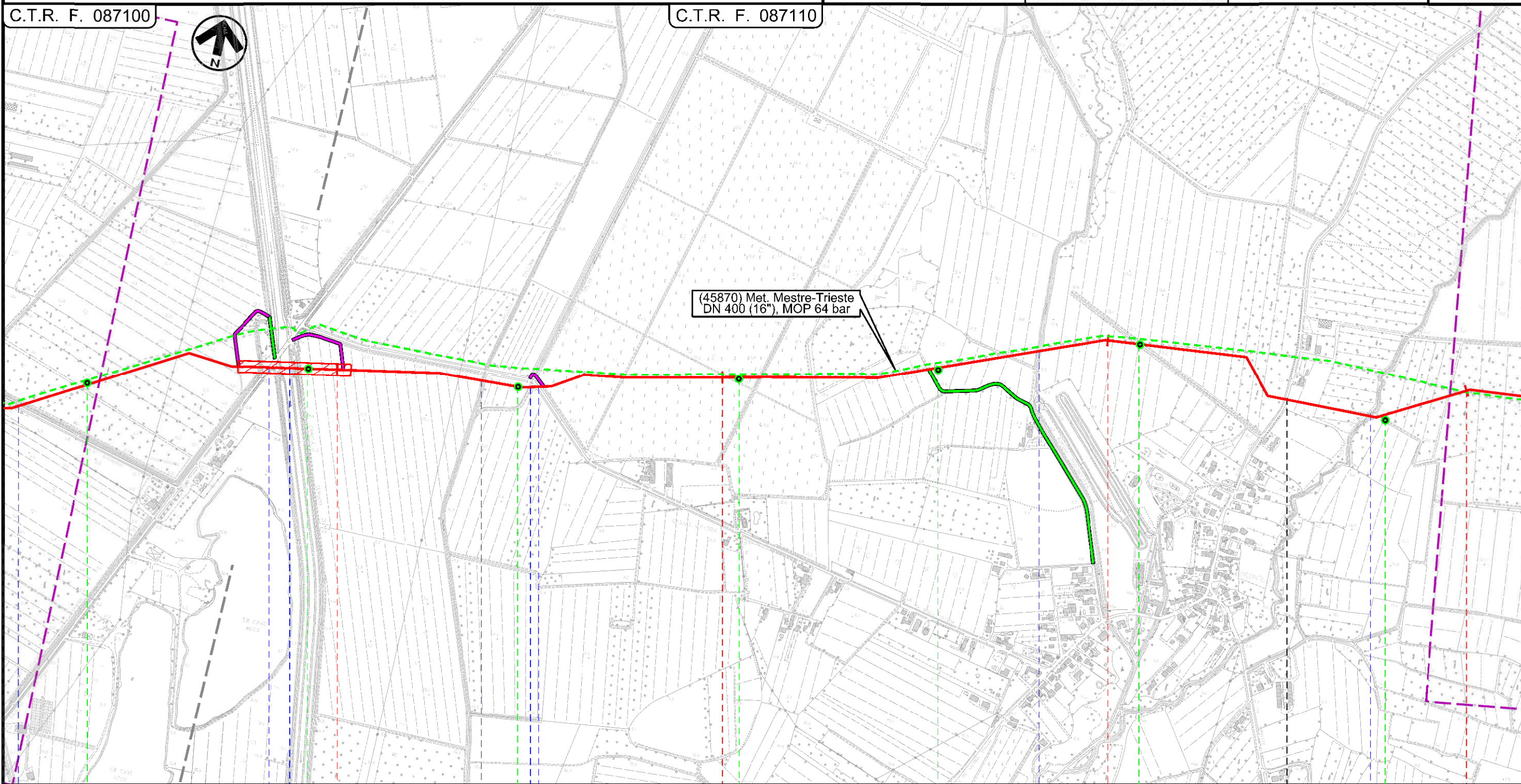

Met. Mestre - Trieste
tr. Silea - Gonars DN 400 (16"), DP 75 bar

Carta delle Indagini

| | | | | | |
|-------------------------------------|------------|---|-----------------|--------------|--------------|
| 2 | 01/12/2017 | EMISSIONE PER PERMESSI | G. CANNA | G. VECCHIO | G. MARINELLI |
| 1 | 22/06/2017 | AGGIUNTI PUNTI DI CAMPIONAMENTO SUL MET. IN DISMISSIONE | G. CANNA | G. VECCHIO | G. MARINELLI |
| INDICE | DATA | REVISIONI | ELABORATO | VERIFICATO | APPROVATO |
| | | | PROGETTISTA | | |
| Rif. TFM: 011-PJM5-005-10-DT-D-5208 | | | Dis. | 10-DT-D-5208 | |
| | | | Comm. | NR/17157 | |

Foglio
22
di 23
Scala
1:10000

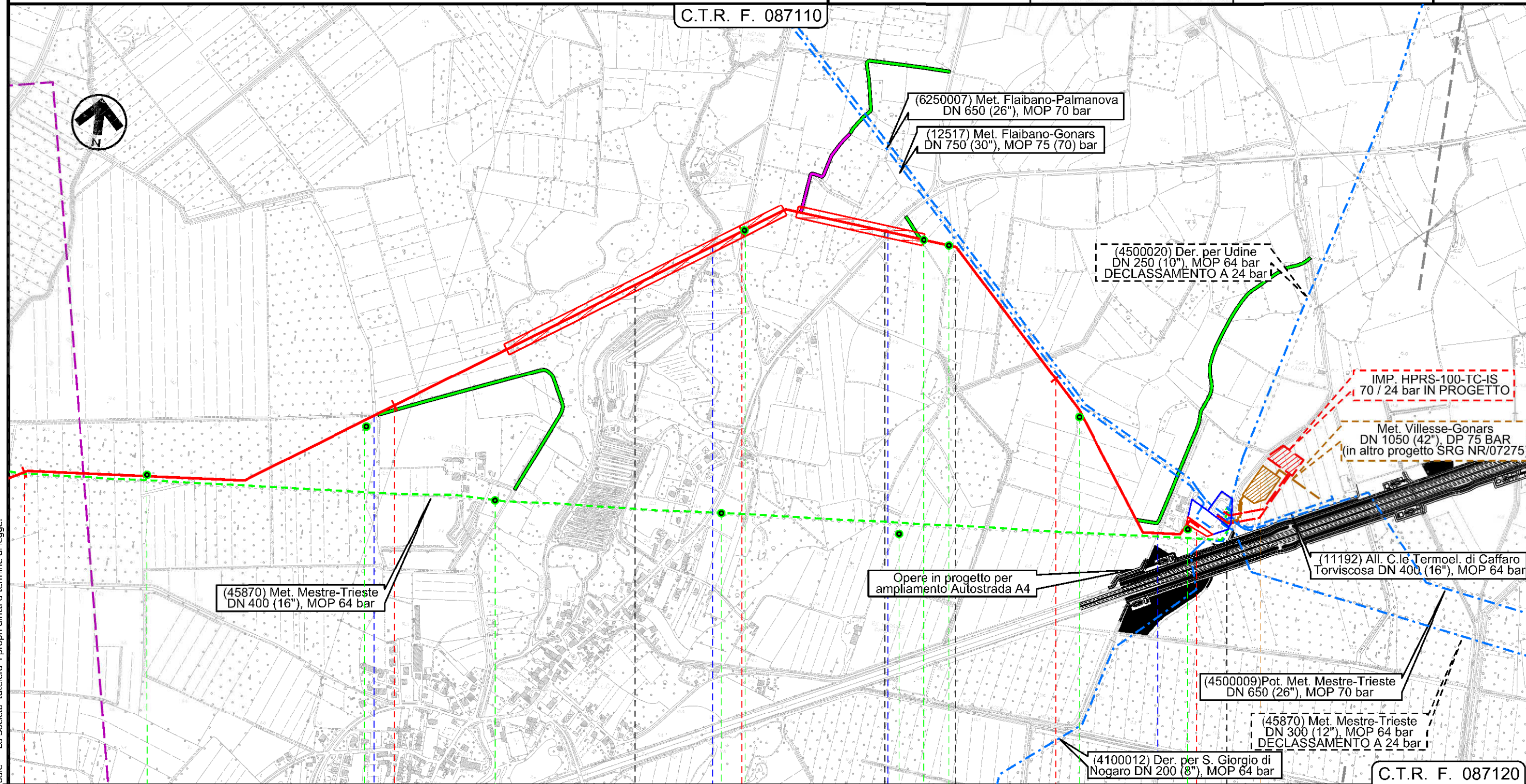

Il presente disegno e' di proprieta' aziendale - La Societa' tutelera' i propri diritti a termine di legge.

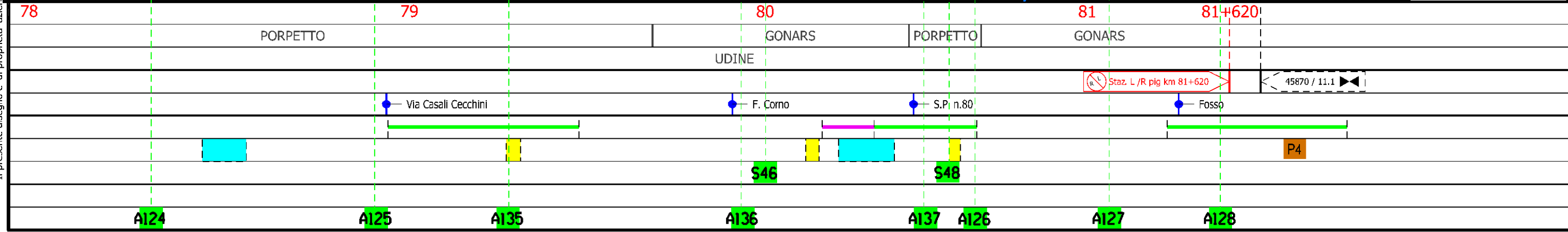

| | | | | | |
|-------------------------------------|------------|---|-----------|-------------------------------------|--------------|
| 2 | 01/12/2017 | EMISSIONE PER PERMESSI | G. CANNA | G. VECCHIO | G. MARINELLI |
| 1 | 22/06/2017 | AGGIUNTI PUNTI DI CAMPIONAMENTO SUL MET. IN DISMISSIONE | G. CANNA | G. VECCHIO | G. MARINELLI |
| INDICE | DATA | REVISIONI | ELABORATO | VERIFICATO | APPROVATO |
| | | PROGETTISTA | | Dis. 10-DT-D-5208 Comm. NR/17157 | |
| Rif. TFM: 011-PJM5-005-10-DT-D-5208 | | | | | |

LEGENDA

SIMBOLOGIA CARTOGRAFICA

- | | | | |
|--|---|--|---|
| | Metanodotto in progetto | | Altre condotte di terzi |
| | Altro Metanodotto in progetto | | Gallerie, Tunnel, Mini-Microtunnel, Raise Boring e T.O.C. |
| | Metanodotti in esercizio | | Impianti di linea in progetto |
| | Metanodotti da porre fuori esercizio e recuperare | | Impianti di linea su rete in esercizio |
| | Metanodotto di altro progetto | | Impianti di linea da porre fuori esercizio e recuperare |
| | Aree impianti stacco-terminale in progetto | | Strade di accesso provvisorio |
| | Aree impianti stacco-terminale esistenti | | Strada di accesso all'impianto |
| | Aree impianti di altro progetto | | Adeguamento strade esistenti |
| | | | Limite sovrapposizione fogli |

SIMBOLOGIA MECCANICA

- Punto di intercettazione di linea (P.I.L.)
- Punto di intercettazione di derivazione importante (P.I.D.I.)
- Punto di intercettazione di derivazione semplice con stacco da P.I.L. (P.I.D.S.)
- Punto di intercettazione e derivazione semplice con stacco da Linea (P.I.D.S.)
- Punto di intercettazione con discaggio di allacciamento (P.I.D.A.)
- Punto predisposto per il discaggio di allacciamento (P.P.D.A.)
- Punto di sezionamento elettrico terminale (P.S.E.T.)
- Stazione predisposta per lancio e ricevimento PIG
- Impianto di riduzione/ regolazione della pressione

SIMBOLOGIA GEOLOGICA

- Sondaggio ambientale

Progressiva chilometrica

N.

Comuni

Province

Impianti in progetto

TIPO - N. - Progr. km (IN PROGETTO) | TIPO - N. (IN PROGETTO) | TIPO - N. (ESISTENTE) | TIPO - N. (DA DISMETTERE)

Attraversamenti

TIPOLOGIA ATTRAVERSATA
(SS n. ##, corso d'acqua, ferrovia, ecc.)

Campioni da sondaggio geognostico

Sx

x: numero del sondaggio geognostico in corrispondenza di una Trenchless

Sondaggio ambientale

Ax

x: numero del sondaggio superficiale