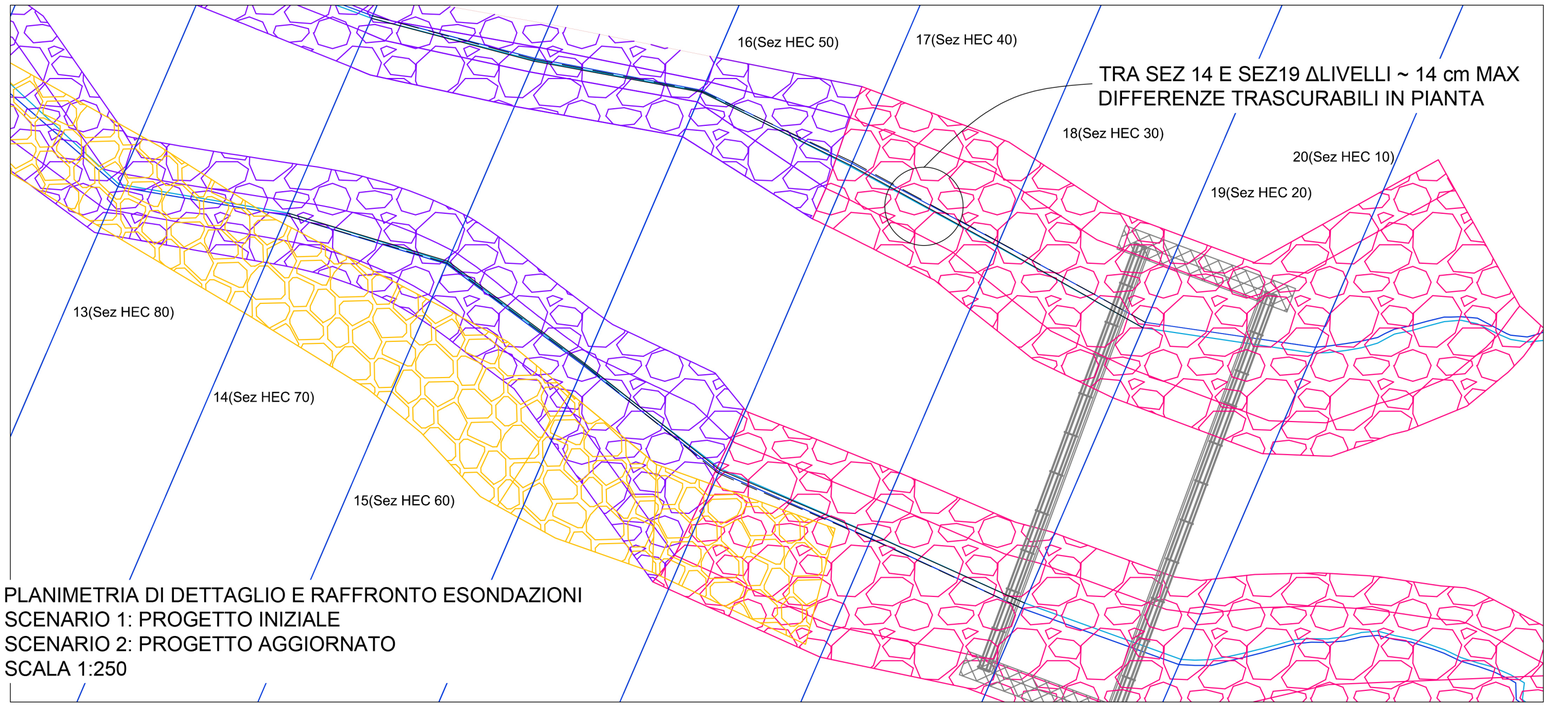

PLANIMETRIA DI DETTAGLIO E RAFFRONTO ESONDAZIONI
SCENARIO 1: PROGETTO INIZIALE
SCENARIO 2: PROGETTO AGGIORNATO
SCALA 1:250

PLANIMETRIA ESONDAZIONI CONDIZIONI DI PROGETTO INIZIALE: SCENARIO 1
SCALA 1:1000

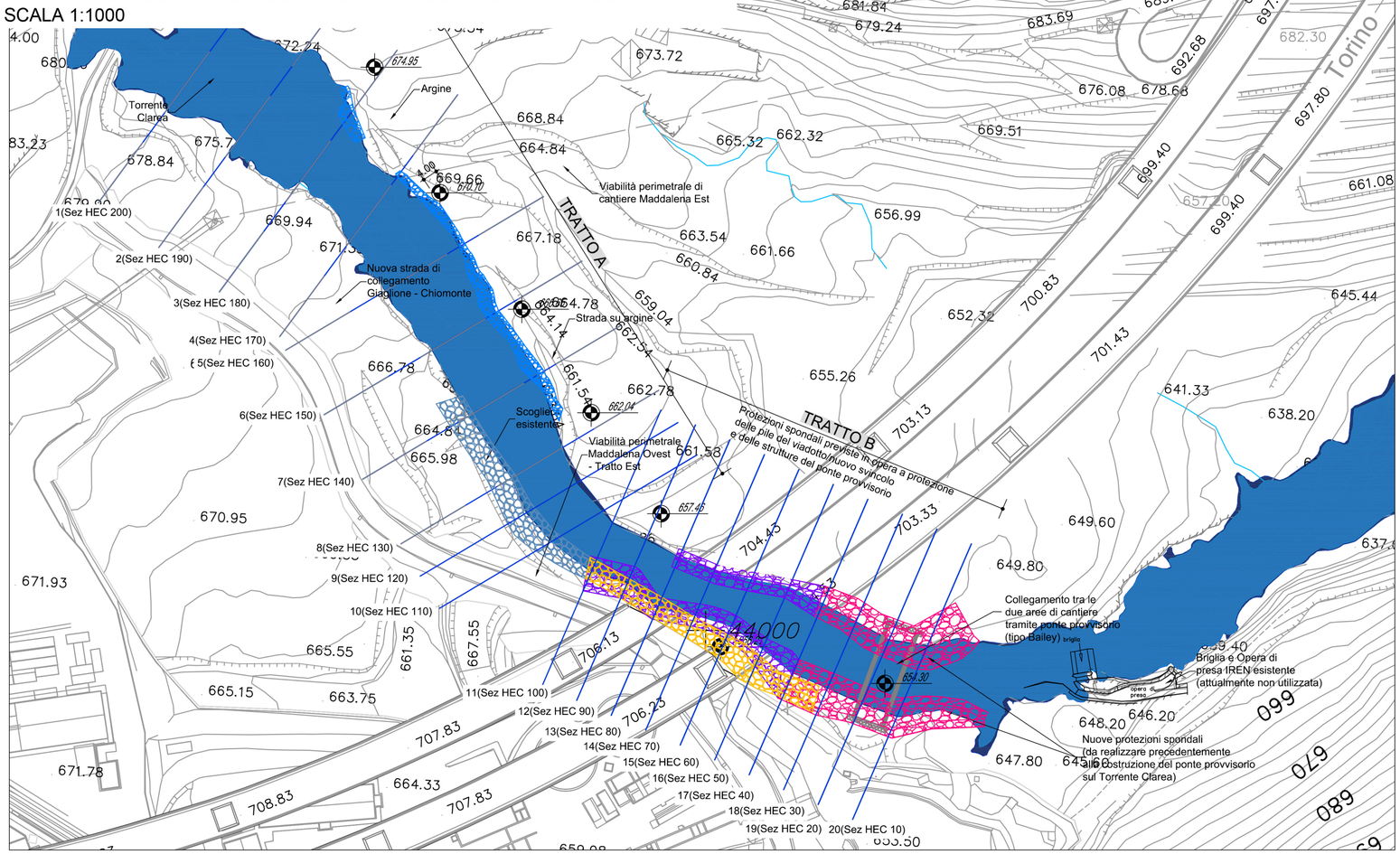

LEGENDA

(TR50) = portata di piena con TR50 anni

(TR50*) = portata di piena con TR50 anni incrementata del possibile scarico dell'impianto IREN

- (TR50) PROGETTO INIZIALE SCENARIO 1
- (TR50*) PROGETTO INIZIALE SCENARIO 1
- (TR50) PROGETTO AGGIORNATO SCENARIO 2
- (TR50*) PROGETTO AGGIORNATO SCENARIO 2
- (TR50) AREA ESONDAZIONE PROGETTO INIZIALE SCENARIO 1
- (TR50*) AREA ESONDAZIONE PROGETTO INIZIALE SCENARIO 1
- Scogliera esistente da smantellare
- Nuove protezioni spondali Tipologia 1 (massi cementati)
- Nuove protezioni spondali Tipologia 2 (massi non cementati)

LIAISON LYON - TURIN / COLLEGAMENTO TORINO - LIONE

Partie commune franco-italienne
Section transfrontalière

Parte comune italo-francese
Sezione transfrontaliera

NOUVELLE LIGNE LYON TURIN - NUOVA LINEA TORINO LIONE
PARTIE COMMUNE FRANCO-ITALIENNE - PARTE COMUNE ITALO-FRANCESE

PARTE IN TERRITORIO ITALIANO - PROGETTO IN VARIANTE
(OTTEMPERANZA ALLA PRESCRIZIONE N. 235 DELLA DELIBERA CIPE 19/2015)

CUP C11J05000030001 - PROGETTO DEFINITIVO

APPROFONDIMENTI PROGETTUALI PER OSSERVAZIONI MATTM - REGIONE PIEMONTE / MIBACT
Riscontro Osservazione n. 2, (rif. prot. n. CTVA/3020 del 26/09/17)

GENIE CIVIL - OPERE CIVILI
HYDROLOGIE ET HYDRAULIQUE / IDROLOGIA E IDRAULICA
HYDROLOGIE GENERALE / IDRAULICA GENERALE

Torrent Clarea - Zones inondables: conditions transitoires de chantier - Vue en plan d'approfondissement pour modification des protections des berges

Torrente Clarea - Zone di esondazione: condizioni transitorie di cantiere - Planimetria di approfondimento per modifica scogliere

Indice	Date / Date	Modification / Modifiche	Etabli par / Concepito da	Vérifié par / Controllato da	Autorisé par / Autorizzato da
0	10/12/2017	Première diffusion / Prima emissione	L. GATTIGLIA (EDES) B. VISCONTI (EDES)	A. DAMIANI V. GRISOGLIO	A. MORDASINI C. OGNIBENE
A	15/12/2017	Révision suite aux commentaires TELT Revisione a seguito commenti TELT	L. GATTIGLIA (EDES) B. VISCONTI (EDES)	A. DAMIANI V. GRISOGLIO	A. MORDASINI C. OGNIBENE

Neosia
Maire Tecnimont Group
Dott. Ing. Carlo Ognibene
Ordine Ingegneri Prov. TO n. 8366 T

Code Doc	P	R	V	C	3	A	L	O	M	6	7	0	2	A	A	P	P	L	A
	Phase / Fase			Sigle étude / Sigla			Émetteur / Emittente			Numero				Indice	Statut / Stato		Type / Tipo		

ADRESSE GED INDIRIZZO GED	C3A	//	//	22	02	96	30	01

ÉCHELLE / SCALA: Varie

TUNNEL EURALPIN LYON TURIN

TELT sas - Savoie Technolac - Bâtiment "Homère" -
13 allée du Lac de Constance - 73370 LE BOURGET DU LAC (France)
Tél.: +33 (0) 4.79.68.56.50 - Fax: +33 (0) 4.79.68.56.75
RCS Chambéry 439 556 952 - TVA FR 03439556952
Propriété TELT Tous droits réservés - Proprietà TELT Tutti i diritti riservati

Ce projet est cofinancé par l'Union européenne (DG-TREN)

Questo progetto è cofinanziato da l'Unione europea (TEN-T)