

PLANIMETRIA POZZI CAVIDOTTO VENAUS ECHELLE / SCALA 1:500



SYSTEME DE REFERENCE LTF 2004c / SISTEMA DI RIFERIMENTO LTF 2004c



ECHELLE / SCALA 1:2000
ECHELLE GRAPHIQUE / SCALA GRAFICA

IPOTESI DI SVILUPPO DEL TRACCIATO NELLA PRIMA PARTE

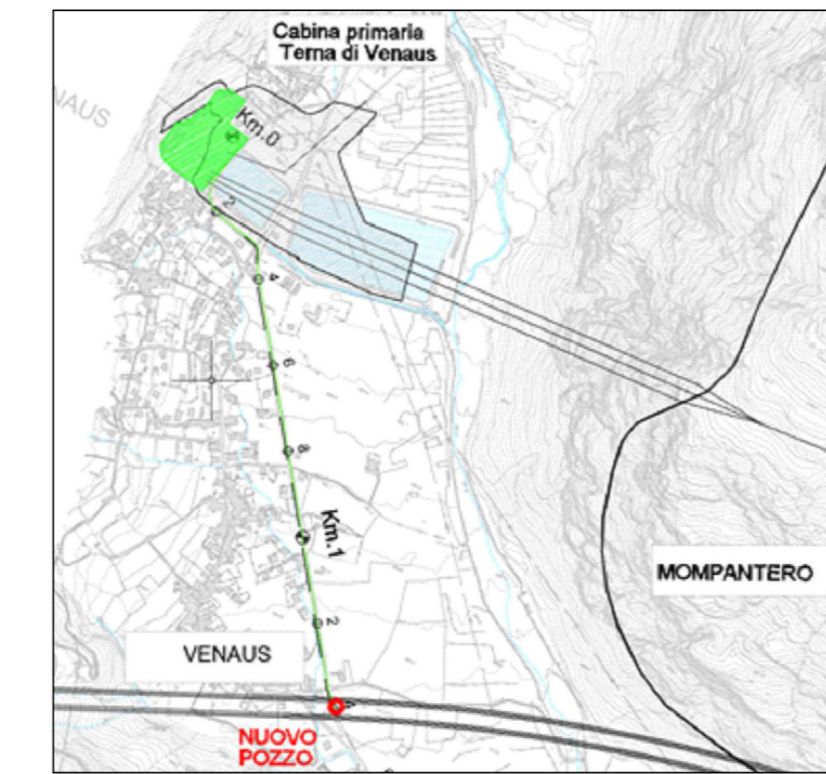

Documents de référence /
Documenti di riferimento:

PRV_C3C_6800_01-82-96_Piano delle indagini archeologiche complementari - Aree Maddalena Est e Venaus

VUE D'ENSEMBLE / PIANO DI LOCALIZZAZIONE

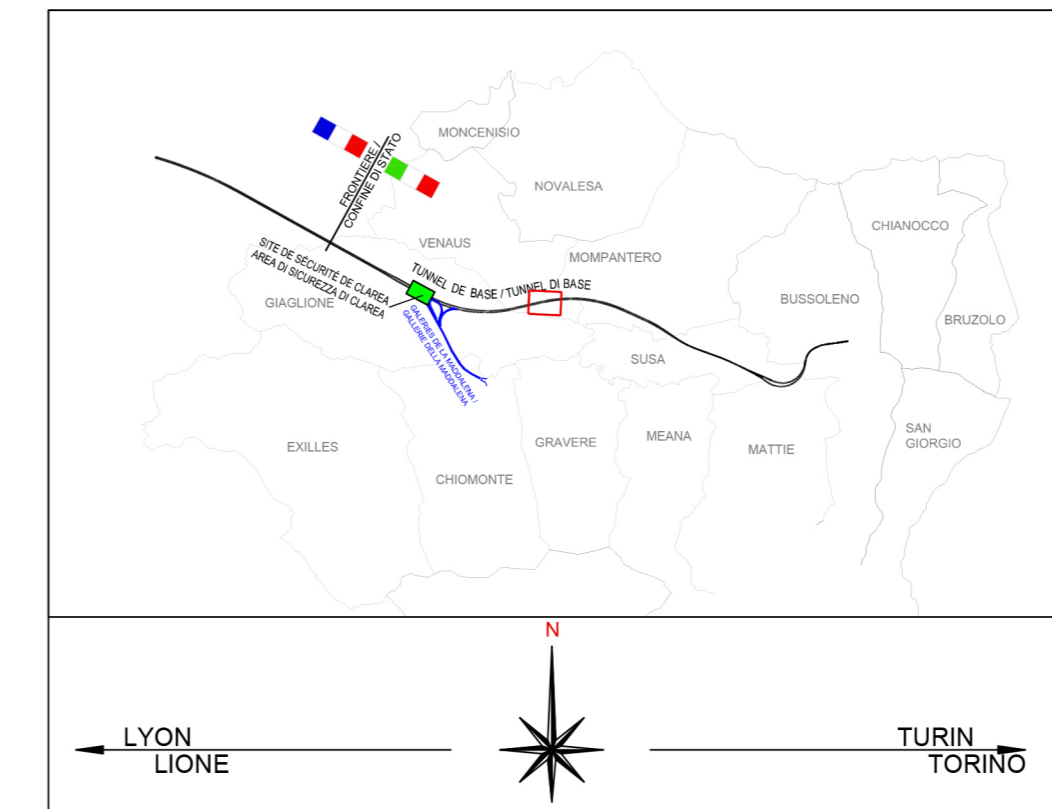

NOUVELLE LIGNE LYON TURIN - NUOVA LINEA TORINO LIONE
PARTIE COMMUNE FRANCO-ITALIENNE - PARTE COMUNE ITALO-FRANCESE
PARTE IN TERRITORIO ITALIANO - PROGETTO IN VARIANTE
(OTTEMPERANZA ALLA PRESCRIZIONE N. 235 DELLA DELIBERA CIPE 19/2015)
CUP C11J05000030001 - PROGETTO DEFINITIVO

APPROFONDIMENTI PROGETTUALI PER OSSERVAZIONI MATTM - REGIONE PIEMONTE / MIBACT
Riscontro Osservazioni n.12,14 (rif. prot.n. 26790 class.34.19.04/fasc.ABAPnuovo 22 del 26/09/17)

ENVIRONMENT / AMBIENTE
ITALIE / ITALIA
ARCHÉOLOGIE / ARCHEOLOGIA
PLAN DES INVESTIGATIONS ARCHEOLOGIQUES / PIANO DELLE INDAGINI ARCHEOLOGICHE
IMPLANTATION DES RECONNAISSANCE ARCHEOLOGIQUES COMPLEMENTAIRE - ZONE VENAUS /
UBICAZIONE DELLE INDAGINI ARCHEOLOGICHE COMPLEMENTARI - AREA VENAUS

Indice	Date / Data	Modifications / Modifiche	Elabli per / Conscipato da	Vérifié par / Controllato da	Autorisé par / Autorizzato da
0	02/12/2017	Première diffusion / Prima emissione	R. PROSPERI (ARCHEOLOGIA Srls)	S. GARAVOGLIA V. GRISOGLIO	A. MORDASINI C. OGNIBENE
A	15/12/2017	Révision suite aux commentaires TELT / Revisione a seguito commenti TELT	R. PROSPERI (ARCHEOLOGIA Srls)	S. GARAVOGLIA V. GRISOGLIO	A. MORDASINI C. OGNIBENE
			 ARCHEOLOGIA s.r.l.s Dott. Ing. Carlo Ognibene Ordine Ingegneri Prov. TO n. 8388 T		

Code Doc	P	R	V	C	3	C	L	O	M	6	8	0	2	A	A	P	P	L	A
	Phase / Fase	Sigle étude / Sigla		Émetteur / Emittente		Numero			Indice	Statut / Stato		Type / Tipo							

ADRESSE GED / INDIRIZZO GED	C3C	//	//	01	82	96	30	02	ECHELLE / SCALA	---
-----------------------------	-----	----	----	----	----	----	----	----	-----------------	-----