

V3
PROG
16706.819
C2
433.797
R
10000.000
T1
71.000
T2
71.000
R8
0.283
SV
142.177
DP
-1.42177%

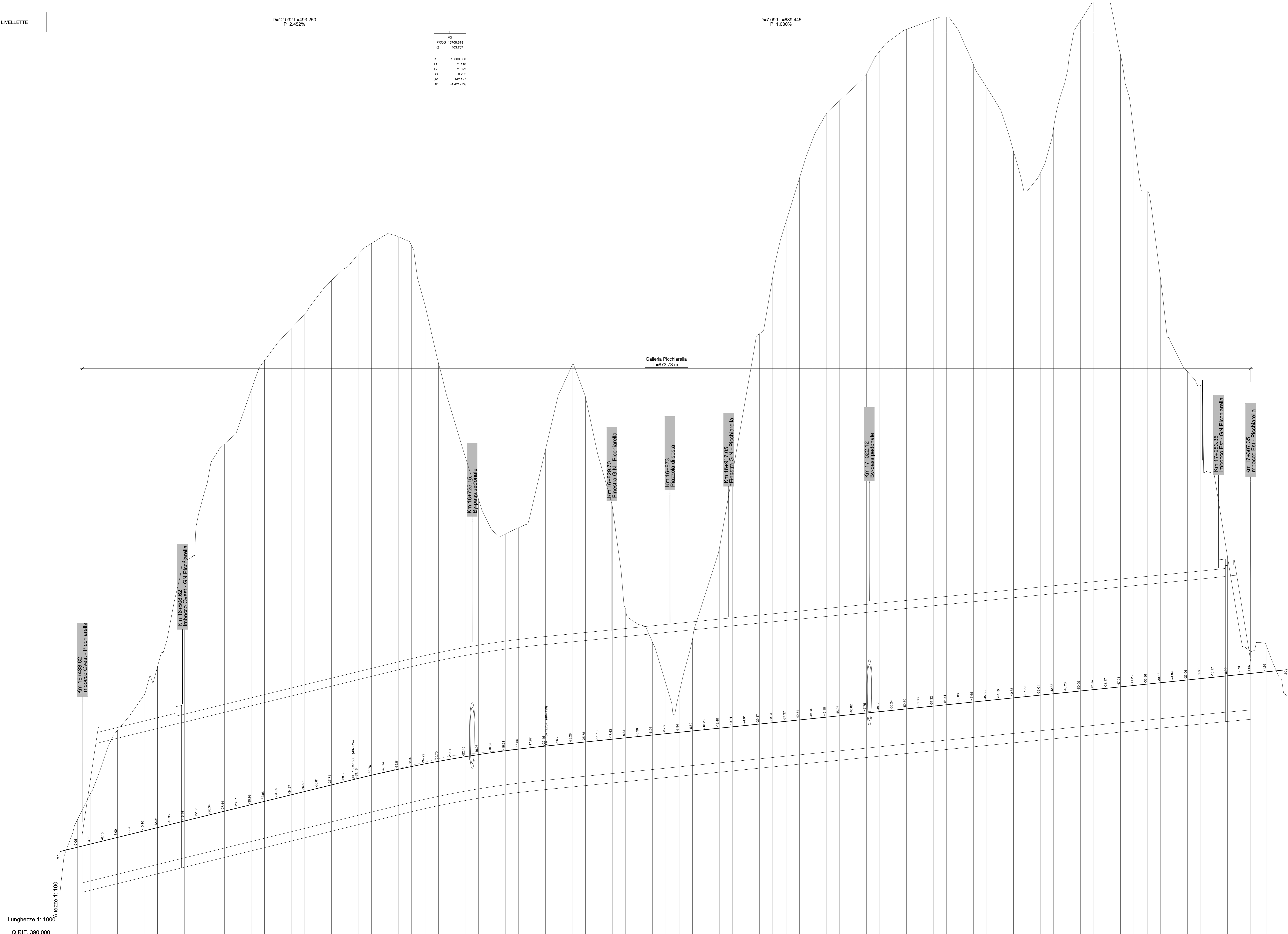

No. SEZIONI	21																				
DISTANZE PROGRESSIVE	16417.00	16430.00	16440.00	16450.00	16460.00	16470.00	16480.00	16490.00	16500.00	16510.00	16520.00	16530.00	16540.00	16550.00	16560.00	16570.00	16580.00	16590.00	16600.00	16610.00	16620.00
DISTANZE PARZIALI	13.00	10.00	10.00	10.00	10.00	10.00	10.00	10.00	10.00	10.00	10.00	10.00	10.00	10.00	10.00	10.00	10.00	10.00	10.00	10.00	10.00
QUOTE TERRENO	306.62	306.52	306.94	307.18	307.43	307.67	307.92	308.16	308.41	308.65	308.89	309.14	309.38	309.63	309.88	310.12	310.37	310.61	310.86	311.10	311.35
QUOTE PROGETTO	306.62	306.54	306.94	307.18	307.43	307.67	307.92	308.16	308.41	308.65	308.89	309.14	309.38	309.63	309.88	310.12	310.37	310.61	310.86	311.10	311.35
ETTOMETRICHE	16.5																				
AND. PLAN.	L=244.65																				
AND. CIGLI	L=100.41 R=1755.00																				

**Direzione Progettazione e Realizzazione Lavori**

---

**S.S.N.318 DI VALFABBRICA**  
 Tratto Valfabbrica-Schifanoia - Interventi di completamento dal Km 16-224 al Km 19-354  
 Lotto 5 : 1 stralcio parte B: raddoppio galleria Picchiarella e viadotto Tre Vescovi  
 2 stralcio: raddoppio galleria Casacastalda e viadotto Calvario

---

**PROGETTO ESECUTIVO** COD. PG131 - PG6

---

**PROGETTAZIONE:** **ATI SINTAGMA - GEG - IERINA**

IL RESPONSABILE DELL'INTEGRAZIONE DELLE PRESTAZIONI SPECIALISTICHE:  
 Dott. Ing. Nando Granelli  
 Ordine degli Ingegneri della Prov. di Perugia n° A315

IL GRUPPO DI PROGETTAZIONE:

**Sintagma** **GEOTECNICA** **ICARIA**  
Progetti di Ingegneria

---

IL PROGETTISTA:  
 Dott. Ing. Daniele Caracciolo  
 Ordine degli Ingegneri della Prov. di Terni n° A116

IL COLLABORATORE:  
 Dott. Ing. Ettore Panzani  
 Ordine dei Geologi della Regione Umbria n° 108

IL GRUPPO DI PROGETTAZIONE:

**Dott. Ing. N. Granelli** **Dott. Ing. D. Caracciolo** **Dott. Ing. V. Rotondi**  
**Dott. Arch. N. Granelli** **Dott. Ing. S. Scaroni** **Dott. Ing. M. Anselmi**  
**Dott. Arch. A. Bracchi** **Dott. Ing. L. Caracciolo** **Dott. Ing. V. Di Girolamo**  
**Dott. Ing. F. Ciurli** **Dott. Ing. L. Caracciolo** **Dott. Ing. S. Scaroni**  
**Dott. Ing. G. Caracciolo** **Dott. Ing. L. Caracciolo** **Dott. Ing. S. Scaroni**  
**Dott. Ing. E. Sestini** **Dott. Ing. L. Caracciolo** **Dott. Ing. S. Scaroni**  
**Dott. Ing. L. Caracciolo** **Dott. Ing. S. Scaroni** **Dott. Ing. F. Panzani**  
**Dott. Ing. F. Panzani** **Dott. Ing. F. Panzani**

---

IL COORDINATORE PER LA SICUREZZA IN FASE DI PROGETTAZIONE:  
 Dott. Ing. Ettore Panzani  
 Ordine degli Ingegneri della Prov. di Perugia n° A315

---

**OPERE D'ARTE MAGGIORI: GALLERIE NATURALI GALLERIA PICCHIARELLA**  
**Profilo generale**

---

CODICE PROGETTO: **DPPG08E1701**

PROGETTO: **DPPG08E1701**

NOME FILE: **PG0-D01-OST-F01-A**

CODICE ELAB: **PG0CNO1OSTFP01**

REVISIONE: **A**

SCALA: **1:1000/100**

---

REV.	DESCRIZIONE	DATA	REDATTO	VERIFICATO	APPROVATO
A	Emissione	25/10/2017	S. Scaroni	D. Caracciolo	N. Granelli