

Il presente disegno è di proprietà aziendale - La Società tutelera i propri diritti a termine di legge.



COROGRAFIA Scala 1:400.000

METANODOTTI DA PORRE FUORI ESERCIZIO

Coll. POZZI AGIP RAVENNA M.-RAVENNA T. DN 300 (12'') - MOP 70 bar - Tav. 2-6



0	15/12/17	EMISSIONE	MARIONNI	URBINELLI	LUMINARI
INDICE	DATA	REVISIONI	ELABORATO	VERIFICATO	APPROVATO
Proprietario 		Progettista 		Dis. PG-RUE-DISM-001	
Metanodotto: Coll. POZZI AGIP RAVENNA M.-RAVENNA T. DN 300 (12'') - MOP 70 bar		Comm. NR/17135		Fg. 1 di 9	
INDICE 0		Scala 1:10000		Sostituisce il Sostituito dal	
METANODOTTI E IMPIANTI DA PORRE FUORI ESERCIZIO REGOLAMENTO URBANISTICO EDILIZIO RUE2 - Regimi normativi della città esistente e del territorio extraurbano					

Metanodotto:

Coll. POZZI AGIP RAVENNA M.-RAVENNA T.
DN 300 (12") – MOP 70 bar

0	15/12/17	EMISSIONE	MARIONNI	URBINELLI	LUMINARI	Foglio 2 di 9
INDICE	DATA	REVISIONI	ELABORATO	VERIFICATO	APPROVATO	
Proprietario SNAM RETE GAS			Progettista COMIS <small>consulenza materiali - ispezioni - saldatura progettazione - direzione lavori</small>			Dis. PG-RUE-DISM-001 Comm.NR/17135
METANODOTTI E IMPIANTI DA PORRE FUORI ESERCIZIO – REGOLAMENTO URBANISTICO EDILIZIO RUE2 – Regimi normativi della città esistente e del territorio extraurbano						

Scala
1:10000

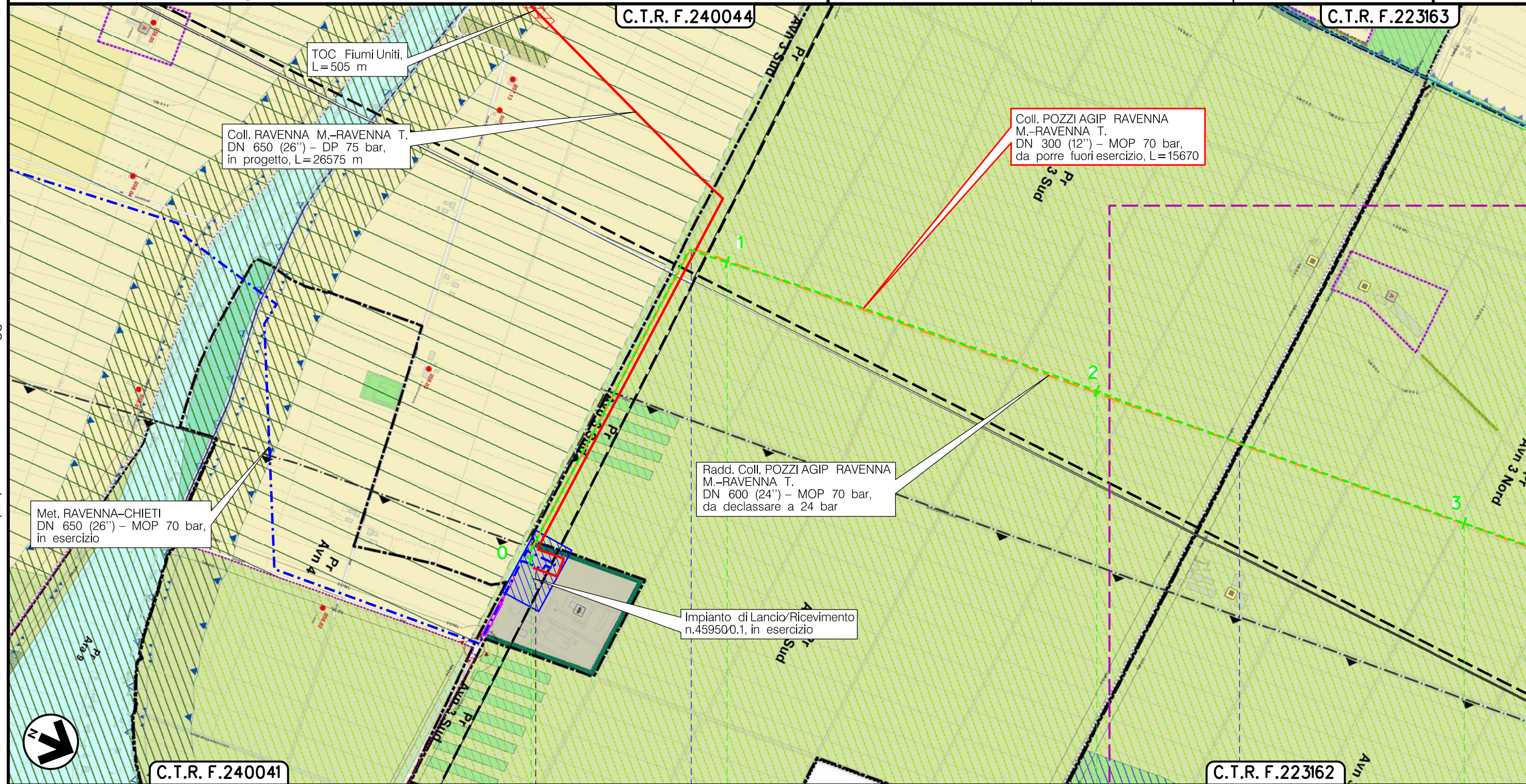

Il presente disegno è di proprietà aziendale - La Società tutela i propri diritti a termine di legge.



C.T.R. F.240041

C.T.R. F.223162

RAVENNA
RAVENNA (EMILIA ROMAGNA)

(L/R) Imp. 45950/1Km. 0-000

Canale Acque Basse Rasponi (Tombinato)

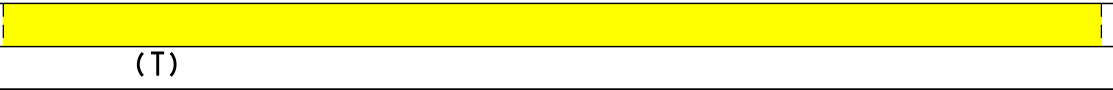

Via Bonifica



(T)

Metanodotto:

Coll. POZZI AGIP RAVENNA M.-RAVENNA T.
DN 300 (12'') – MOP 70 bar

0	15/12/17	EMISSIONE	MARIONNI	URBINELLI	LUMINARI	Foglio 3 di 9
INDICE	DATA	REVISIONI	ELABORATO	VERIFICATO	APPROVATO	
Proprietario		Progettista		Dis. PG-RUE-DISM-001		Scala 1:10000
 SNAM RETE GAS		 COMIS <small>consulenza materiali - ispezioni - saldatura progettazione - direzione lavori</small>		Comm.NR/17135		

METANODOTTI E IMPIANTI DA PORRE FUORI ESERCIZIO – REGOLAMENTO URBANISTICO EDILIZIO RUE2 – Regimi normativi della città esistente e del territorio extraurbano

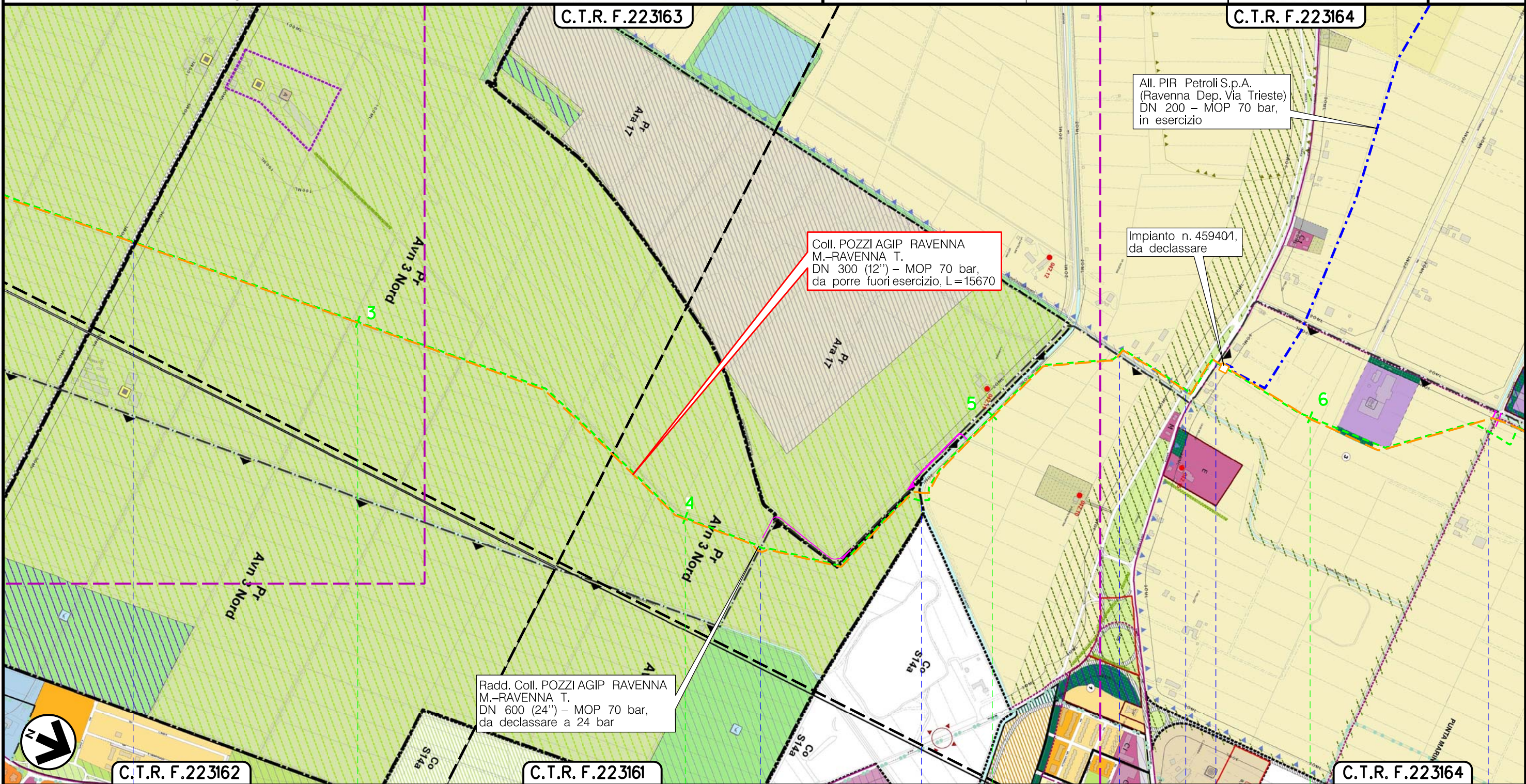

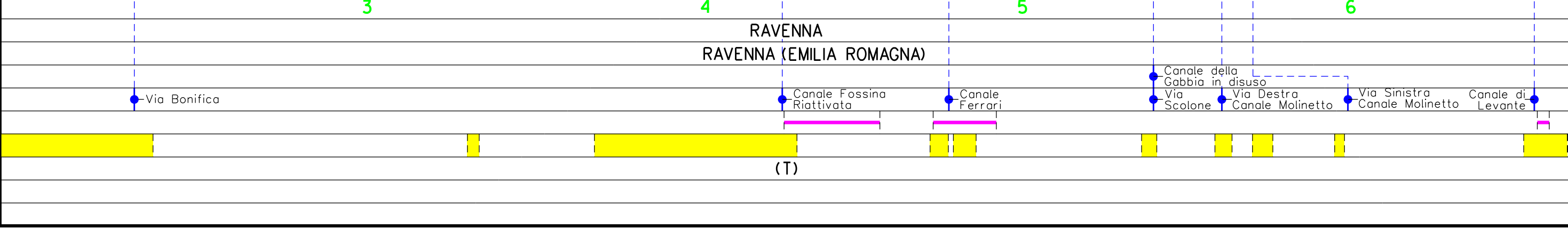

Il presente disegno è di proprietà aziendale - La Società tutelera i propri diritti a termine di legge.



Metanodotto:

Coll. POZZI AGIP RAVENNA M.-RAVENNA T.
DN 300 (12'') – MOP 70 bar

0	15/11/17	EMISSIONE	MARIONNI	URBINELLI	LUMINARI	Foglio
INDICE	DATA	REVISIONI	ELABORATO	VERIFICATO	APPROVATO	4
Proprietario			Progettista			di 9
						Dis. PG-RUE-DISM-001
						Scala
						1:10000
						Comm. NR/17135

METANODOTTI E IMPIANTI DA PORRE FUORI ESERCIZIO – REGOLAMENTO URBANISTICO EDILIZIO
RUE2 – Regimi normativi della città esistente e del territorio extraurbano

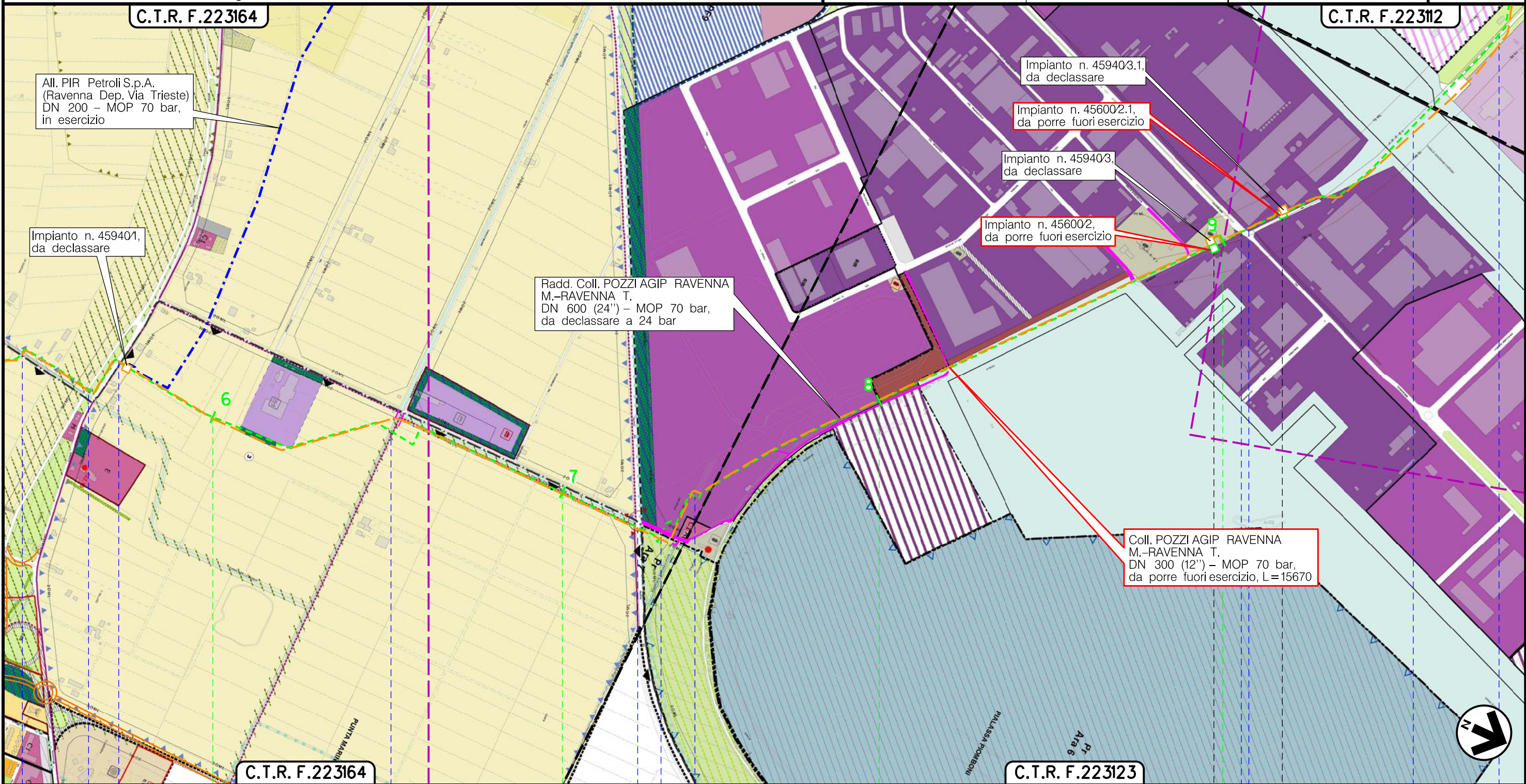

Il presente disegno è di proprietà aziendale - La Società tutelera i propri diritti a termine di legge.

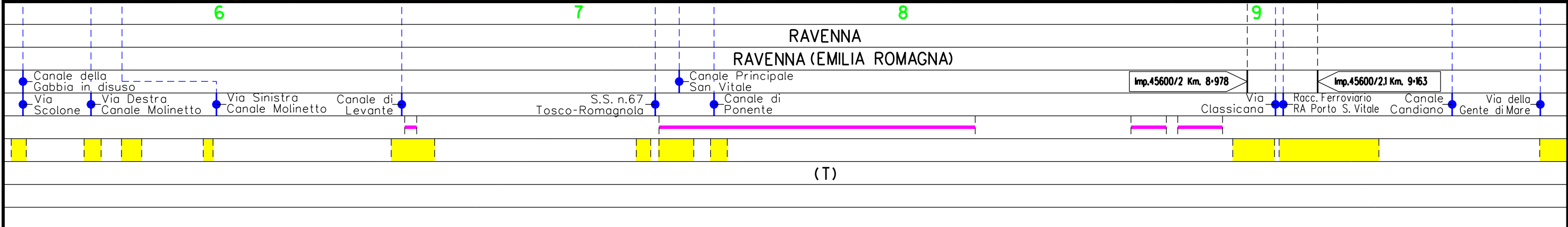

(T)

Metanodotto:

Coll. POZZI AGIP RAVENNA M.-RAVENNA T.
DN 300 (12") - MOP 70 bar

0	15/12/17	EMISSIONE	MARIONNI	URBINELLI	LUMINARI	Foglio 5 di 9
INDICE	DATA	REVISIONI	ELABORATO	VERIFICATO	APPROVATO	
Proprietario		Progettista		Dis. PG-RUE-DISM-001		Scala 1:10000
				Comm.NR/17135		

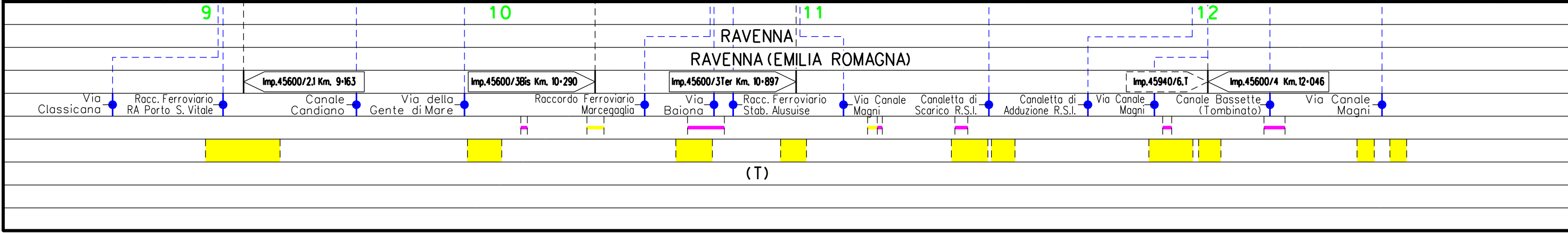
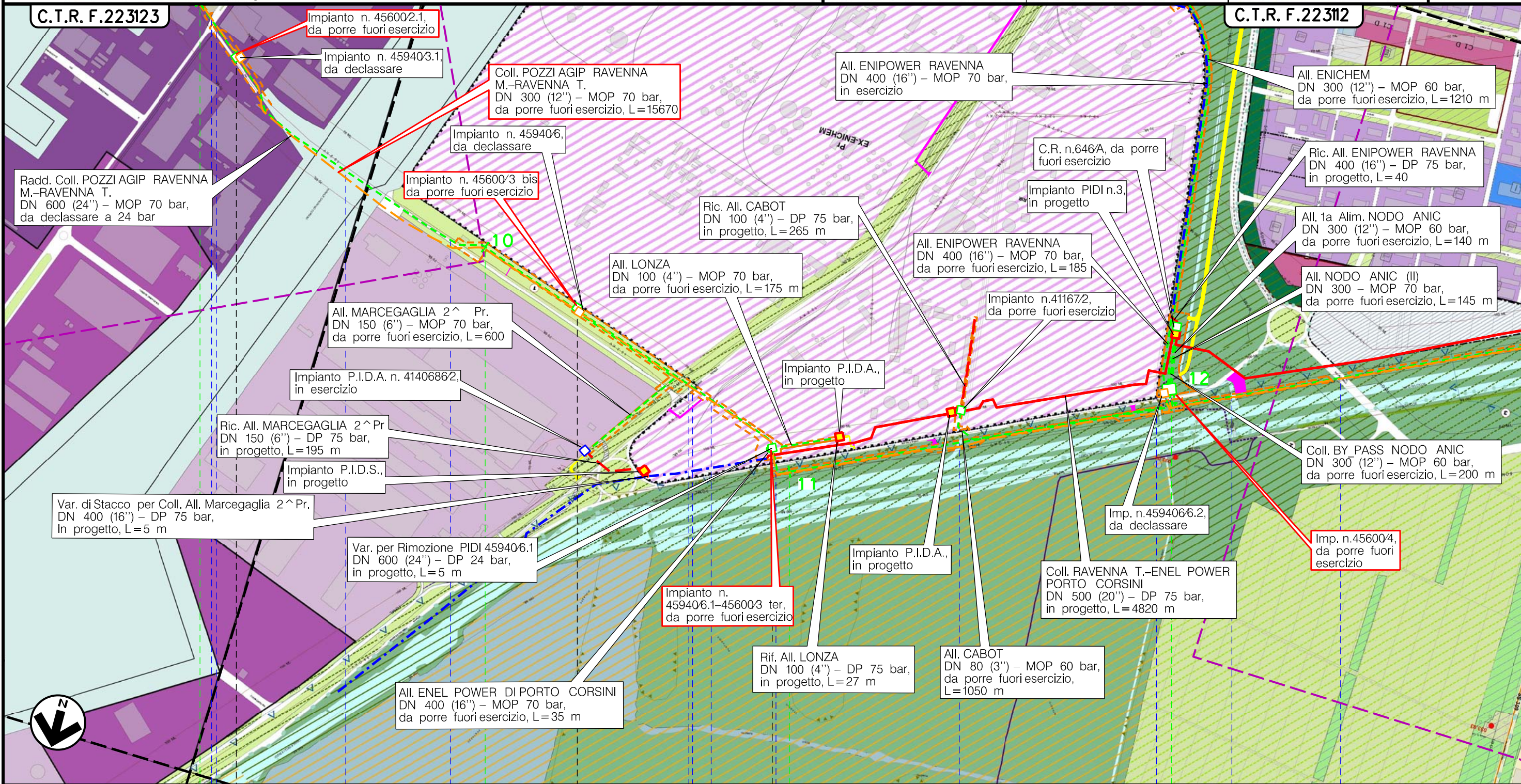

METANODOTTI E IMPIANTI DA PORRE FUORI ESERCIZIO - REGOLAMENTO URBANISTICO EDILIZIO
RUE2 - Regimi normativi della città esistente e del territorio extraurbano



Il presente disegno è di proprietà aziendale - La Società tutelera i propri diritti a termine di legge.

Metanodotto:

Coll. POZZI AGIP RAVENNA M.-RAVENNA T.
DN 300 (12'') – MOP 70 bar

0	15/12/17	EMISSIONE	MARIONNI	URBINELLI	LUMINARI	Foglio 6 di 9
INDICE	DATA	REVISIONI	ELABORATO	VERIFICATO	APPROVATO	
Proprietario		Progettista		Dis. PG-RUE-DISM-001		Scala 1:10000
				Comm.NR/17135		

METANODOTTI E IMPIANTI DA PORRE FUORI ESERCIZIO – REGOLAMENTO URBANISTICO EDILIZIO
RUE2 – Regimi normativi della città esistente e del territorio extraurbano

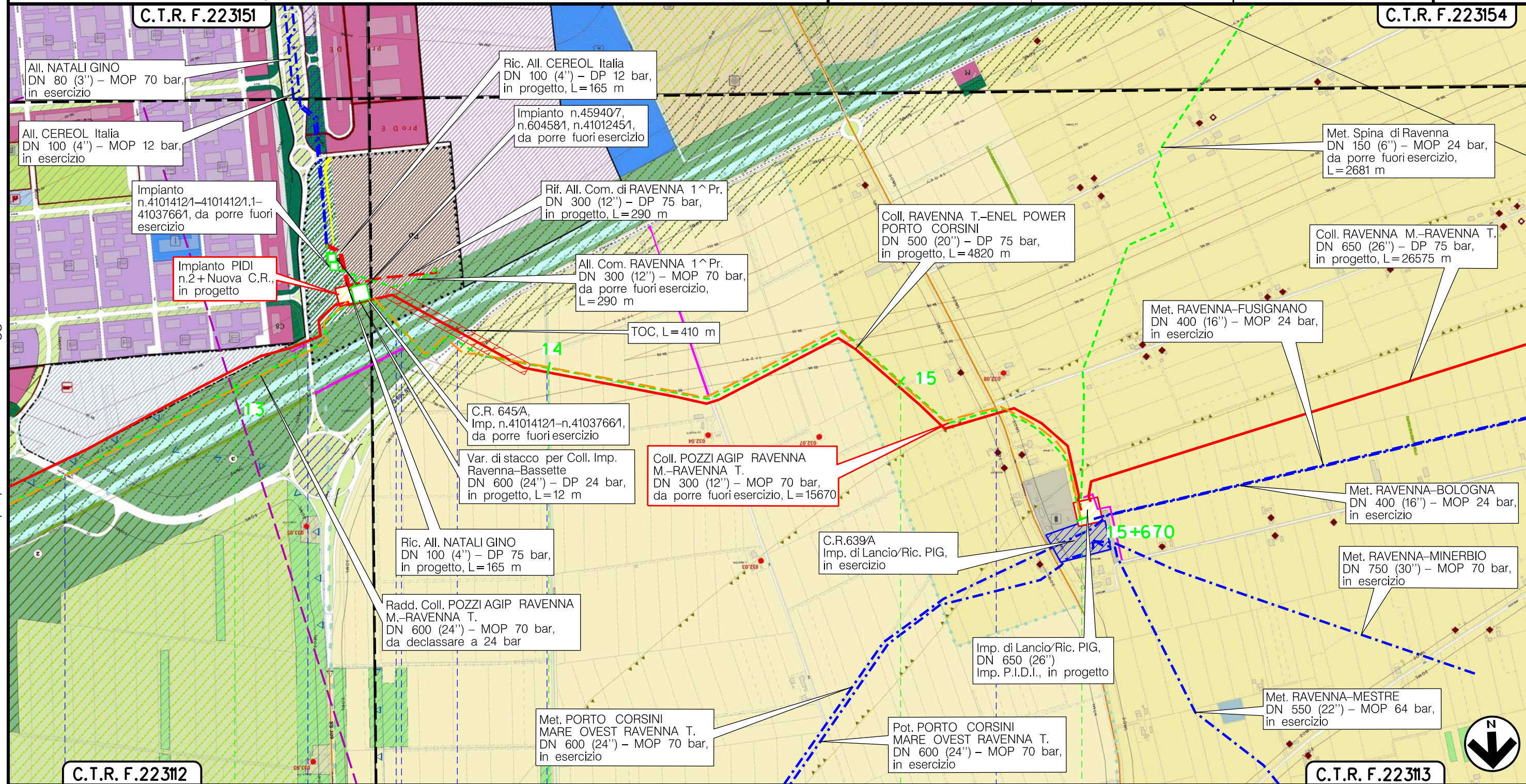

Il presente disegno è di proprietà aziendale - La Società tutelerà i propri diritti a termine di legge.

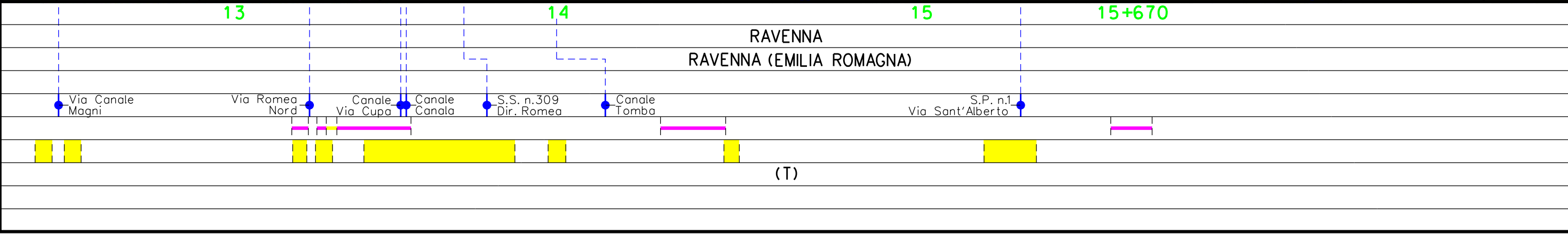

C.T.R. F.223112

C.T.R. F.223113

RAVENNA
RAVENNA (EMILIA ROMAGNA)

(T)

SIMBOLOGIA TEMATICA

Comune di Ravenna – RUE2 Regolamento Urbanistico Edilizio – Elaborato prescrittivo

SISTEMA PAESAGGISTICO AMBIENTALE TITOLO IV

Rete Ecologica art. IV.1.2 - IV.1.3

Primo livello art. IV.1.2 c2 Secondo livello art. IV.1.2 c3

	Matrice primaria		Matrice secondaria
	Connessioni primarie		Connessione secondaria
	Aree di integrazione della rete ecologica		Agrisistemi cui attribuire funzioni di riequilibrio ecologico
	Gangli primari		Gangli secondari
	Viali alberati, filari e siepi		Stepping stone
	Attraversamenti		Attraversamenti

Paesaggio art. IV.1.4

Paesaggi art. IV.1.4 c2

Emergenze e reti del paesaggio art. IV.1.4 c3

	Ambiti agricoli di rilievo paesaggistico		Alberature monumentali
	Viabilità storica		Percorsi ciclopedonali naturalistici
	Canali storici		Percorsi ciclopedonali agripaesaggistici e itinerari enogastronomici e turistici
	Edifici e/o complessi di valore storico-architettonico		Aree di interesse archeologico
	Edifici e/o complessi di valore tipologico-documentario		Aree archeologiche
	Edifici di valore testimoniale		Aree di potenzialità archeologica
	Verde privato		Elemento di interesse archeologico

Perimetri e limiti art. IV.1.14

	Stazioni del Parco Regionale del Delta del Po		Fascia di rispetto fluviale
	Fascia di rispetto arginale		Aree soggette ad ingressione marina
	Dossi e paleodossi		

Riquilibrificazione ambientale, ecologica e paesaggistica

	Avm - Ambiti di valorizzazione naturalistica numerazione da 1 a 3
	Ara - Aree di riquilibrificazione ambientale numerazione da 1 a 18

SISTEMA DELLA MOBILITA' TITOLO IV.2

Viabilità carrabile

	Strade		Fasce di rispetto stradale (10, 20, 30, 40, 50m...)
	Verde di pertinenza alla viabilità esistente e di progetto		

Percorsi pedonali, ciclabili e piste ciclopedonali art. IV.2.4

	Percorso pedonale e pista ciclopedonale e ciclabile		Linee e raccordi ferroviari e relative aree di pertinenza
	Aree merci ferroviarie di servizio al porto		Fascia di rispetto alla ferrovia
	Stazione		

Sottopassi e/o sovrappassi

	Collegamento ciclopedonale		Collegamento veicolare
--	----------------------------	--	------------------------

Nodi di scambio e di servizio art. IV.2.6

	Canale Portuale		Aeroporto, radar
	Limite zona di vincolo aeroportuale/radar (3000 m, xxx...)		

Parcheggi

	Parcheggi principali		Nodi di scambio intermodali
	Parcheggi principali		Parcheggi principali
	Parcheggi principali		Parcheggi principali
	Parcheggi principali		Parcheggi principali
	Parcheggi principali		Parcheggi principali

Modalità attuative

	Aree soggette a meccanismo compensativo
--	---

Viabilità carrabile di progetto

	Strade
--	--------

Principali svincoli e connessioni di progetto art. IV.2.3 c3

	A pianisfelati - 1° LIVELLO
	A raso - 2° LIVELLO
	A raso - 3° LIVELLO

Linea ferroviaria e stazioni di progetto

	Linea ferroviaria		Stazione ponte
--	-------------------	--	----------------

Nodi di scambio e di servizio e parcheggi di progetto art. IV.2.8

	Parcheggi nodi di scambio e di servizio		Parcheggi nodi di scambio e di servizio
	Parcheggi nodi di scambio e di servizio		Parcheggi nodi di scambio e di servizio

SISTEMA DELLE DOTAZIONI TITOLO IV.3

Attrezzature e spazi pubblici art. IV.3.3

	Attrezzature pubbliche Sovracomunale		Attrezzature private Sovracomunale
	Attrezzature pubbliche Locale		Attrezzature private Locale

Verde pubblico art. IV.3.5

	Cintura verde del capoluogo		Verde privato Parco
	Parco urbano		Verde di mitigazione e filtro
	Verde di quartiere		Verde sportivo attrezzato
	Verde di mitigazione e filtro		
	Verde sportivo attrezzato		

Impianti tecnologici art. IV.3.12

	Impianti tecnologici		Fascia di rispetto agli elettrodoti ed impianti tecnologici
	Elettrodoti (132 - 220 - 380 KV)		

Tipologie di attrezzature e spazi e tipologie di impianti tecnologici art. IV.3.4 art. IV.3.8

	Servizi educativi, scolastici e formativi		Spazio di sosta in area privatamente a verde
	Università		Aree ed edifici pubblici privatizzabili
	Servizi socio-sanitari, socio-assistenziali		Area per spettacoli viaggiatori e/o affaristi
	Pubblica Amministrazione, sicurezza e protezione civile, gestione servizi pubblici		Tipologie di impianti tecnologici
	Edilizia sociale		Impianto di depurazione e rilancio
	Servizi culturali, foresterie, congressuali, per lo spettacolo, associazionismo e politici		Oasi
	Culto		Trattamento, recupero e smaltimento rifiuti
	Servizi per lo sport e tempo libero		Acquedotti
	Cimitero		Vasche di laminazione
	Fascia di rispetto del cimitero		Alto impianto con apposta distaccata (Etel, Telecom...)
	Altra attrezzatura con apposta distaccata		Centri di raccolta differenziata dei rifiuti urbani e assimilabili
			Aree di riciclaggio temporaneo dei materiali provenienti dalla pulizia degli arredi

Spazi privati di sosta e di relazione art. IV.3.10

	Parcheggi privati		Parcheggi multipiano
--	-------------------	--	----------------------

Spazi pubblici di sosta e di relazione art. IV.3.6

	Piazze e parcheggi pubblici		Parcheggi di livello circoscrizionale e superiore
	Parcheggi a diretto servizio degli insediamenti residenziali		Parcheggi multipiano
	Piazze		Piazze

Poli funzionali art. IV.3.11

	Polo funzionale numerazione di 1 a 10
--	---------------------------------------

Modalità attuative art. III.1.5

	Aree soggette a meccanismo compensativo
--	---

SISTEMA NATURALISTICO TITOLO V

Componenti idrogeomorfologiche-vegetazionali art. V.1.3

	SN.1 - Boschi e pinete		SN.2 - Aree boscate golenali
	SN.3 - Zone di recente rimboscimento		SN.4 - Reticolo idrografico
	SN.5 - Zone umide		SN.6 - Zone umide artificiali di recente formazione
	SN.7 - Zone d'acqua e bassa giacitura		SN.8 - Zone di integrazione dello Spazio naturalistico
	SN.91 - Aree naturali		SN.92 - Aree attrezzate

Forme insediate art. V.3

	Centri aziendali integrabili		Strutture ricettive all'aria aperta (campeggi)
	Strutture ricettive all'aria aperta non aperte al pubblico		

Attrezzature e impianti

	Allevamenti ittici		Servizi e attrezzature del Corpo Forestale dello Stato
--	--------------------	--	--

Strumenti attuativi particolari art. I.1.3

	Piano dell'arenile
--	--------------------

Il presente disegno è di proprietà aziendale - La Società tutelerà i propri diritti a termine di legge.

METANODOTTI E IMPIANTI DA PORRE FUORI ESERCIZIO – REGOLAMENTO URBANISTICO EDILIZIO RUE2 – Regimi normativi della città esistente e del territorio extraurbano

SIMBOLOGIA TEMATICA

Comune di Ravenna – RUE2 Regolamento Urbanistico Edilizio – Elaborato prescrittivo

SPAZIO RURALE TITOLO VI

Uso produttivo del suolo	art. VI.2				
Uso agricolo					
SR1 - Zone di più antica formazione ad alta vocazione produttiva agricola	art. VI.2.3				
SR2 - Zone di più recente formazione ad alta vocazione produttiva agricola	art. VI.2.4				
SR3 - Zone di più recente formazione derivate dalla norma fondiaria (ex-ERSA) ad alta vocazione produttiva agricola	art. VI.2.5				
SR4 - Zone agricole periurbane	art. VI.2.6				
SR4.1 - Con funzione agricola, di forestazione e verde privato	art. VI.2.6 c4				
SR4.2 - Con funzione pubblico/privata di interesse generale	art. VI.2.6 c5				
Uso estrattivo					
SR5 - Zone di cava in corso di coltivazione	art. VI.2.7				
Uso insediativo	art. VI.3				
Forme insediative storiche					
SR6 - Edifici degli appoderamenti ex-ERSA	art. VI.3.2				
Altre forme insediative					
SR8 - Insediamenti lineari residenziali	art. VI.3.4				
SR8.1 - Aree a completamento edilizio	art. VI.3.4 c5				
SR9 - Nuovi edifici con ampio verde privato	art. VI.3.5				
SR10 - Zone di valorizzazione turistico-ricreativa	art. VI.3.6				
Impianti e attrezzature per attività	art. VI.3.7				
Zone per impianti e attrezzature per attività					
Fascia di rispetto degli allevamenti	art. VI.3.8				
Impianti e attrezzature per attività					
ESISTENTE	PROGETTO	ESISTENTE	PROGETTO	art. I.1.3	
	SR11 - Allevamento	art. VI.3.8		SR12 - Impianti produttivi legati all'agricoltura	art. VI.3.9
	SR11 - Allevamento suinicolo			SR13 - Strutture dismesse da riutilizzare	art. VI.3.10
	SR11 - Allevamento da dismettere			SR14 - Aree espositive e di deposito all'aperto	art. VI.3.11
				SR15 - Centri di autodemozioni	art. VI.3.12
				Aree attrezzate per la sosta temporanea (camper)	art. VI.3.13
Uso produttivo del suolo	art. IV.5				
Uso agricolo					
SR4 - Zone agricole periurbane	art. IV.9				
SR4.1 - Con funzione agricola, di forestazione e verde privato (per interventi superiori a 10 ha)	art. IV.9 c.5				
SR4.2 - Con funzione pubblico/privata di interesse generale (per interventi superiori a 3 ha)	art. IV.9 c.5				

SPAZIO PORTUALE TITOLO VII

Componenti dello Spazio portuale	art. VII.1	
SP1 - Aree consolidate per attività produttive portuali	art. VII.1.3	
SP2 - Aree consolidate per attività produttive portuali facenti parte di PU vigenti alla data di adozione del PSC	art. VII.1.4	
RIR - Aree consolidate per attività produttive portuali con impianti a Rischio di Incidente Rilevante	art. VII.1.5	
SP3 - Aree consolidate per attività industriali portuali	art. VII.1.6	
SP4 - Aree consolidate per cantieristica	art. VII.1.7	
SP5 - Centro Direzionale del porto	art. VII.1.8	
SP6 - Servizi al porto	art. VII.1.9	
.....		
Area di nuovo impianto per attività produttive portuali	art. VII.1.10 c2	
Area di ristrutturazione per attività industriali e produttive portuali	art. VII.1.10 c3	
Area di ristrutturazione per attività produttive-terziarie	art. VII.1.10 c4	
Area di nuovo impianto per la logistica portuale	art. VII.1.10 c2	
Area di transizione allo spazio urbano	art. VII.1.10 c5	
.....		
SU9 - Complessi, edifici e impianti per attività produttive	art. I.1.3 - VII.1.10	
ESISTENTE	PROGETTO	
	Industriale - artigianale	art. VIII.6.12 c1
	Artigianale - mista	art. VIII.6.12 c3
	Deposito all'aperto	art. VIII.6.12 c5
RIR - Aree consolidate per attività produttive portuali con impianti a Rischio di Incidente Rilevante	art. VII.1.5	

SPAZIO URBANO TITOLO VIII

Città storica	art. VIII.2	Città a conservazione morfologica	art. VIII.4	SU9 - Complessi, edifici, impianti per attività ricettive	
Perimetro Città Storica (vedi Elaborati RUE 41 - RUE 42)		Perimetro Città a Conservazione Morfologica (vedi Elaborati RUE 3)			
Città consolidata o in via di consolidamento	art. VIII.6	Prevalentemente residenziale			
SU1 - Tessuto edilizio caratterizzato da edifici mono-bifamiliari, schiera, a 1 - 2 piani fuori terra	art. VIII.6.4 c1	SU2 - Tessuto edilizio caratterizzato da edifici plurifamiliari a 3 piani fuori terra	art. VIII.6.4 c2		
SU3 - Tessuto edilizio caratterizzato da edifici plurifamiliari a 4 piani fuori terra e oltre	art. VIII.6.4 c3				
1. O.X = indice medio di isolato 0.X.5 = aree ad alta densità di standard SAT = Tessuto saturo	art. VIII.6.6 art. VIII.6.5				
SU4 - Tessuto a morfologia autonoma	art. VIII.6.8				
2. SAT = Tessuto saturo	art. VIII.6.5				
Area residenziali integrate	art. VIII.6.7				
SU5 - Tessuto a morfologia unitaria autonoma da mantenere	art. VIII.6.9				
SU8 - Complessi e/o edifici di valore storico architettonico	art. IV.1.7				
SU7 - Complessi e/o edifici preesistenti al tessuto	art. VIII.6.10				
SU7a A prevalente destinazione residenziale con ampie pertinenze	art. VIII.6.10 c2				
SU7b A prevalente uso produttivo da confermare o riqualificare	art. VIII.6.10 c3				
Prevalentemente per attività produttive	art. VIII.6.11				
SU9 - Complessi, edifici e impianti per attività produttive	art. VIII.6.12				
ESISTENTE	PROGETTO				
	Industriale - artigianale	art. VIII.6.12 c1			
	Artigianale - mista	art. VIII.6.12 c3			
	Deposito all'aperto	art. VIII.6.12 c5			
RIR - Aree consolidate per attività produttive portuali con impianti a Rischio di Incidente Rilevante	art. VII.1.5				
Prevalentemente per attività turistica	art. VIII.6.13				
Strutture Ricettive Alberghiere	art. VIII.6.14				
ESISTENTE	PROGETTO				
	Alberghi				
	Alberghi non dismessibili				
	Residenze turistico - alberghiere				
Strutture Ricettive all'aria aperta	art. VIII.6.16				
	Strutture ricettive all'aria aperta				
Strutture Ricettive extraalberghiere e altre tipologie ricettive	art. VIII.6.16				
	Aree attrezzate per la sosta temporanea (camper)				
	Ostello				
Prevalentemente per attività terziarie e/o miste	art. VIII.6.17				
ESISTENTE	PROGETTO				
D	D	Direzionali			
C1	C1	Esercizi di vicinato, pubblici esercizi, artigianato di servizio			
C2	C2	Complessi commerciali di vicinato o gallerie commerciali di vicinato			
C3	C3	Medio-piccole strutture di vendita			
C4	C4	Medio-grandi strutture di vendita			
C5	C5	Centri commerciali di livello inferiore			
C6	C6	Centri commerciali di livello superiore			
C7	C7	Grandi strutture di vendita			
C8	C8	Aree commerciali integrate e/o polo funzionale			
C9	C9	Commerciale all'ingrosso			
Ci	Ci	Commerciale, pubblico esercizio e artigianato integrabili			
M	M	servizio alla mobilità (distributori, autorimessa, autosilo)			
E	E	Deposito ed esposizione all'aperto			
AL	AL	Alberghiere			
AU	AU	Autotrasporto			
Rt	Rt	Ricreativo - turistico - pubblico esercizio			
Pro	Pro	Produttivo			
SU10 - Complessi, edifici, impianti per attività terziarie e/o miste	art. VIII.6.18				
Elementi di caratterizzazione della città consolidata o in via di consolidamento	art. VIII.7.1				
Centralità e/o assi di valorizzazione commerciale e turistica, facoltativi	art. VIII.7.2				
Centralità e/o assi di valorizzazione commerciale e turistica, prioritari	art. VIII.7.2				
Tessuto con impianto urbano di qualità	art. VIII.7.3				
Modalità attuativa condizionata					
Area ad attuazione diretta previo progetto unitario (PUAD - PUC)	art. III.1.2				
Comparto ad attuazione diretta programmata e concertata previo progetto unitario	art. III.1.3				
Obiettivo di località	art. III.1.4				
Città da riqualificare					
Prevalentemente residenziale					
Per attività miste					
Per attività turistica					
Città di nuovo impianto					
Prevalentemente residenziale					
Prevalentemente per attività turistica					
Prevalentemente per attività produttiva					
Per attività miste					
PUA approvati	art. III.1.3				
PUA da approvare	art. I.1.3				
Ambiti soggetti ad attuazione indiretta ordinaria					
di iniziativa pubblica	art. I.1.3				
concertata	art. I.1.3				
di iniziativa privata	art. I.1.3				
Ambiti soggetti ad attuazione indiretta a programmazione unitaria					
attuazione indiretta con selezione	art. I.1.3				
Ambiti soggetti ad attuazione indiretta con selezione					

Il presente disegno è di proprietà aziendale - La Società tutelerà i propri diritti a termine di legge.

Metanodotto: Coll. POZZI AGIP RAVENNA M.-RAVENNA T.
DN 300 (12'') – MOP 70 bar

METANODOTTI E IMPIANTI DA PORRE FUORI ESERCIZIO – REGOLAMENTO URBANISTICO EDILIZIO RUE2 – Regimi normativi della città esistente e del territorio extraurbano

0	15/12/17	EMISSIONE	MARIONNI	URBINELLI	LUMINARI
INDICE	DATA	R E V I S I O N I	ELABORATO	VERIFICATO	APPROVATO
Proprietario		Progettista		Dis. PG-RUE-DISM-001	
				Comm. NR/17135	
					Foglio 9 di 9
					Scala 1:10000

LEGENDA

SIMBOLOGIA CARTOGRAFICA

- | | | | |
|--|---|--|---|
| | Metanodotto in progetto | | Altre condotte di terzi |
| | Metanodotti in esercizio | | Altri metanodotti in progetto |
| | Metanodotti da porre fuori esercizio e recuperare | | Gallerie, Tunnel, Mini-Microtunnel, Raise Boring e T.O.C. |
| | Alternativa di tracciato | | Impianti di linea in progetto |
| | Aree impianti stacco-terminale in progetto | | Impianti di linea su rete in esercizio |
| | Aree impianti stacco-terminale esistenti | | Impianti di linea da porre fuori esercizio e recuperare |
| | Piazzola di stoccaggio tubazioni | | Depositi temporanei |
| | Strada di accesso all'impianto | | Strade di accesso provvisorio |
| | Adeguamento strade esistenti | | Limite sovrapposizione fogli |
| | | | Integrazioni planimetriche di progetto |
| | | | Integrazioni planimetriche esistenti |

SIMBOLOGIA MECCANICA

- Punto di intercettazione di linea (P.I.L.)
- Punto di intercettazione di derivazione importante (P.I.D.I.)
- Punto di intercettazione di derivazione semplice con stacco da P.I.L. (P.I.D.S.)
- Punto di intercettazione e derivazione semplice con stacco da Linea (P.I.D.S.)
- Punto di intercettazione con discaggio di allacciamento (P.I.D.A.)
- Punto predisposto per il discaggio di allacciamento (P.P.D.A.)
- Punto di sezionamento elettrico terminale (P.S.E.T.)
- Stazione predisposta per lancio e ricevimento PIG
- Impianto di riduzione/regolazione della pressione

SIMBOLOGIA TEMATICA

Il presente disegno è di proprietà aziendale - La Società tutela i propri diritti a termine di legge.

Progressiva chilometrica	N.	
Comuni		
Province		
Impianti	TIPO - N. - PROGR. km	
Attraversamenti	TIPOLOGIA ATTRAVERSATA (SS n. **, corso d'acqua, ferrovia, ecc.)	
Strade - Piste - Piazzole tubazioni	ACCESSO IMPIANTI	ADEGUAMENTI STRADE
Fascia di lavoro	ALLARGATA	STRADE PROVVISORIE
Scavabilità terreni	SCIOLTI (T)	ROCCIA TENERA (RT)
		ROCCIA DURA (RD)
		DEPOSITI TEMPORANEI
		Dn
		N. PIAZ. Pn