PLANIMETRIA

(SCALA 1 : 1000)

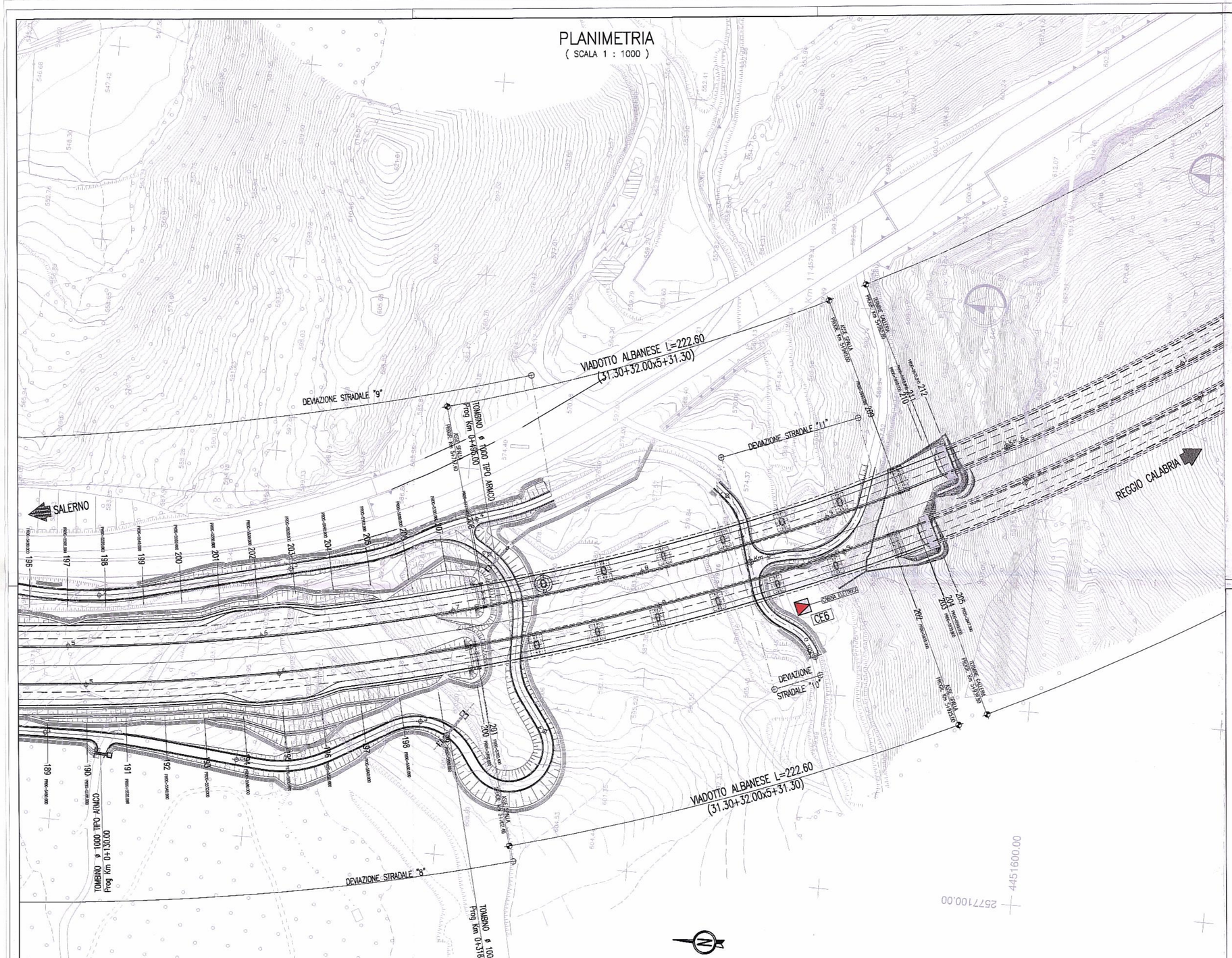

QUADRO D'UNIONE

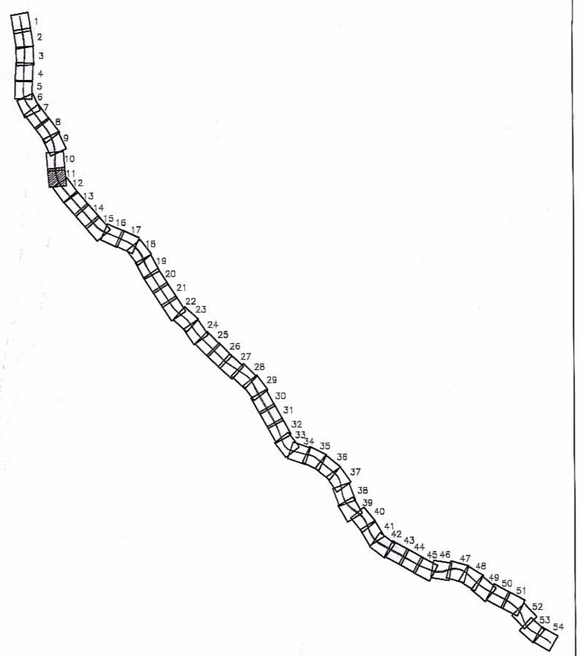

ANAS S.p.A. — *Direzione Generale*

DG 48/04

MACROLOTTO N°2

AUTOSTRADA SALERNO-REGGIO CALABRIA

LAVORI DI AMMODERNAMENTO ED ADEGUAMENTO AL TIPO 1/A DELLE NORME C.N.R./80 DEL TRATTO DAL KM. 108+000 AL KM 139+000 COMPOSTO DAI SEGUENTI LOTTI UNIFICATI: 1-2-3-4-5

CODICE UNICO PROGETTO: F11 B0400210000

CONTRAENTE GENERALE: SIS S.c.p.a. Via Invorio, 24/A 10146 Torino

Consorzio Stabile fra le Imprese: SACYR S.A. — INC OE. CO. S.p.A. — SIPAL S.p.A.

Direttore Tecnico: SIS S.c.p.a. Via Invorio, 24/A 10146 Torino — Geom. Giovanni D'AGOSTINO

A.T.I. PROGETTAZIONE

MANDATARIA: STUDIO CORONA S.r.l. Civil Engineering, Corso Re Umberto n° 25 - 10128 Torino

MANDANTE: SCALESSE INGEGNERIA Ingegneria Consulting group; Società Italiana Consulenza Stradale

Responsabile del Progetto: Ordine Ingegneri Integrazione Prestazioni specialistiche

Dott. Ing. Nicola TROCCOLI — Ordine Ing. di Potenza N° 836

Dott. Ing. Angela TROCCOLI — Ordine Ing. di Potenza N° 836

ORDINE DEGLI INGEGNERI della Provincia di TARANTO — Dott. Ing. GIUSEPPE CAPOCCHIANO — Ordine Ing. di Taranto N° 1827

Dott. Geol. Guido ALESSIO — Ordine Geologi della Basilicata N° 258

PROGETTO ESECUTIVO

ORDINE INGEGNERI PROVINCIA TARANTO — Dott. Ing. TURSO Adriano n.° 1400 — Sezione A — Settore: Civile Ambientale Industriale Informazione

PROGETTO DELL'INFRASTRUTTURA
ASSE PRINCIPALE
PLANIMETRIA TAV. 11 DI 54

DG4804PE01GE01000111D0 — Scala: 1:1000

REV.	DESCRIZIONE	REDATTO	DATA	VERIFICATO	DATA	APPROVATO	DATA
0	PRIMA EMISSIONE	T. Polezzo	30/04/2007	N. TROCCOLI	02/05/2007	D'AGOSTINO	02/05/2007

VISTO Il Responsabile del Procedimento

RESPONSABILE DEL PROCEDIMENTO: Dott. Ing. Maurizio ARAMINI