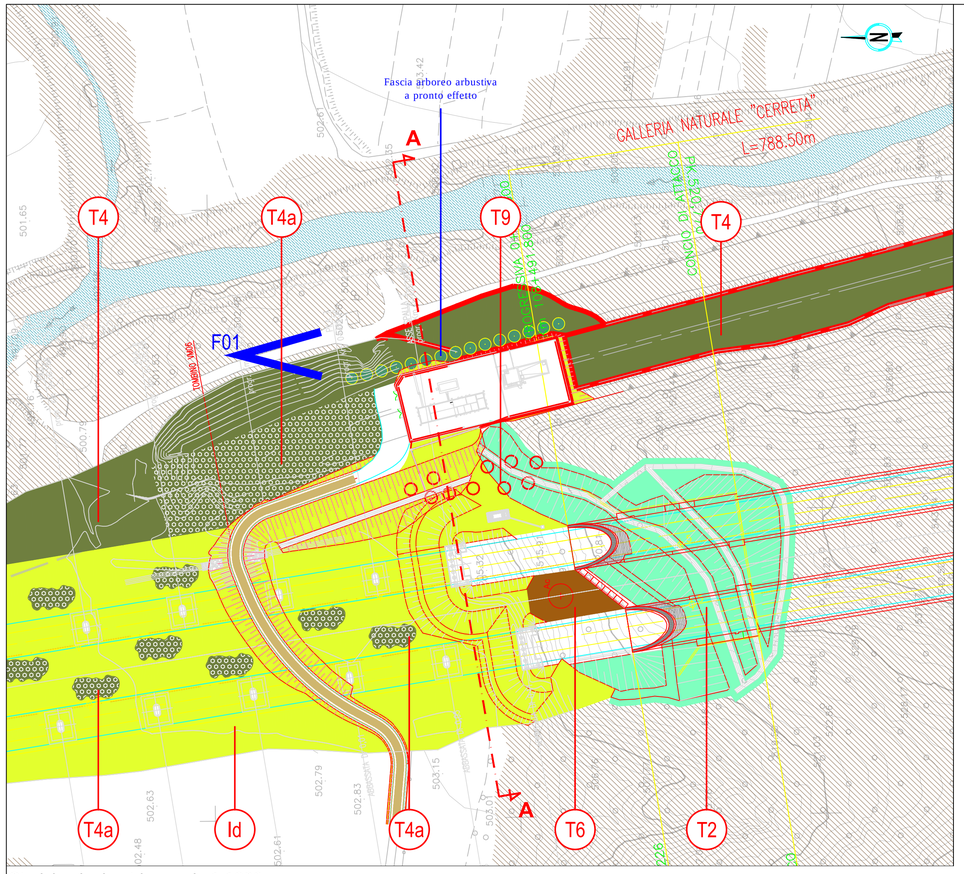

Stralcio planimetrico scala 1:1000

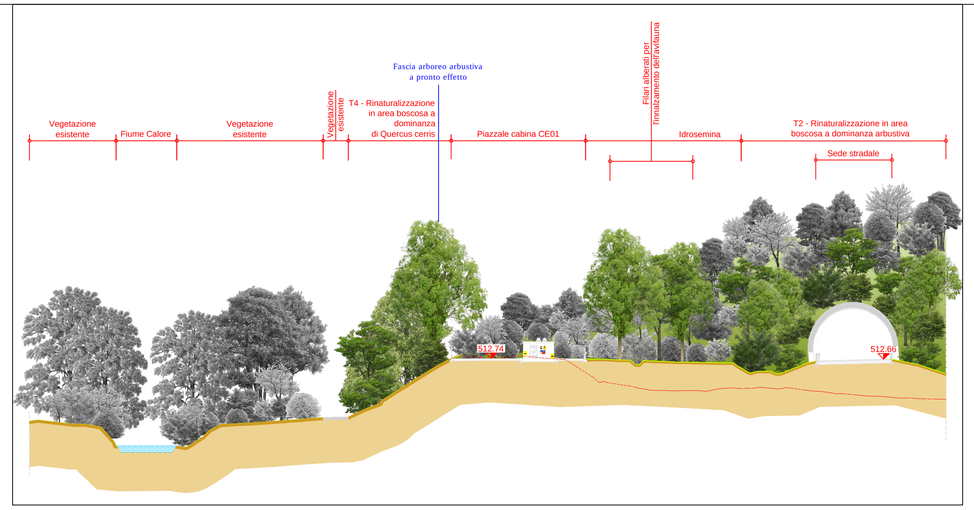

Sezione scala 1:500

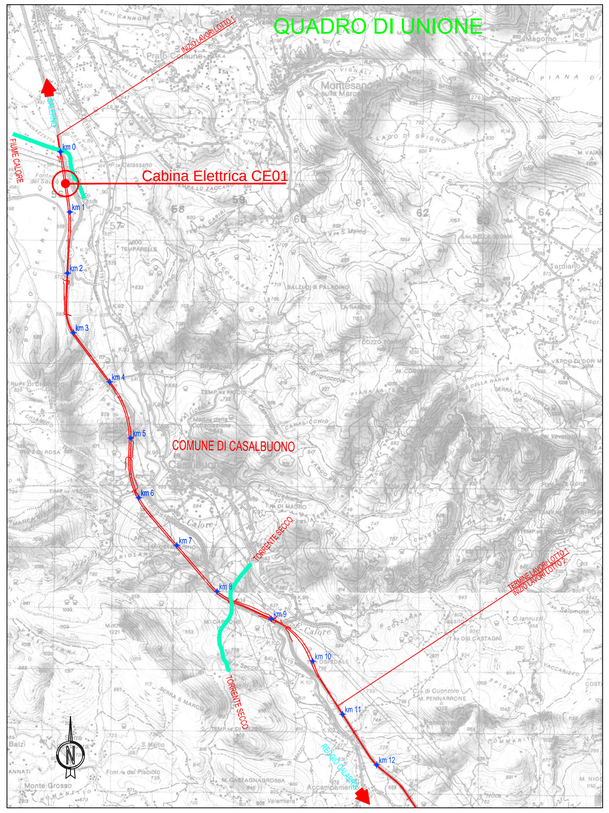

F01 Stato ante operam

F01 Stato post operam (Raffigurazione dello sviluppo della vegetazione a circa 10 anni dall'impianto)

Fascia arboreo-arbustivo a pronto effetto

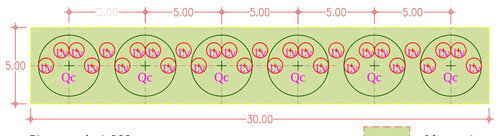

Pianta scala 1:200

Idrosemina

Specie arborea		Dimensioni d'impianto
Qc	Qc Quercus cerris	circ. fusto 12-14 cm h. 4,00 m
Specie arbustiva		
Lv	Lv Ligustrum vulgare	diam. vaso 20 cm h. 60 cm

Alzato 1:200

Albero circ. fusto 12-14 cm h. 4,00 m

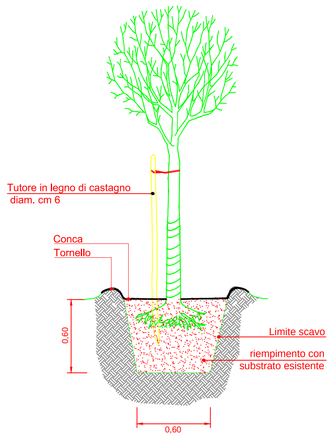

Arbusto diam. vaso 22 cm h. 60 cm

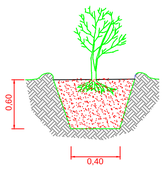

anas

DG 48/04

MACROLOTTO N°2 - AUTOSTRADA SALERNO-REGGIO CALABRIA

LAVORI DI AMMODERNAMENTO ED ADEGUAMENTO AL TIPO 1/A DELLE NORME C.N.R./80 DEL TRATTO DAL KM. 108+000 AL KM. 139+000 COMPOSTO DAI SEGUENTI LOTTI UNIFICATI: 1-2-3-4-5

CODICE UNICO PROGETTO: F11 B0400210000

CONTRAENTE GENERALE:

SIS S.c.p.a.
Via Invorio, 24/A - 10146 Torino

Consorzio Stabile fra le Imprese:
SACYR CONSTRUCCION S.A.
INC S.p.A.
SIPAL S.p.A.

Progettazione	Direttore Tecnico	Geologo
Sipal S.p.A. Direttore Tecnico Dott. Ing. Adriano TURSO Ordine degli Ingegneri Provincia di Taranto NA1400	SIS S.c.p.a. Dott. Ing. Vito GIANNANDREA	Dott. Geol. Carlo ALESSIO Ordine dei Geologi del Piemonte NA255
		Direttore Lavori SINTAGMA S.r.l. Dott. Ing. Nando GRANIERI

PROGETTO COSTRUTTIVO

Titolo Elaborato:

OPERE DI MITIGAZIONE AMBIENTALE
INTERVENTI DI DISMISSIONE E RIPRISTINO AMBIENTALE
CABINA MT/BT CE01 - Galleria Naturale Cerreta
Imbocco lato SA - Asse Nord

DG4804PC

Scala:

REV.	DESCRIZIONE	REDATTO	DATA	VERIFICATO	DATA	APPROVATO	DATA
0	Prima emissione - Variante art.169 D.Lgs. 163/2006 - Progetto Costruttivo	U. De Luca	ottobre 2017	U. De Luca	ottobre 2017	G. Luongo	ottobre 2017

IL RESPONSABILE DEL PROCEDIMENTO

Visto Dott. Ing. Giancarlo LUONGO