



REALIZZAZIONE ACQUEDOTTO DELLA VALLE ORCO

IMPIANTO DI POTABILIZZAZIONE FOTOINSERIMENTI

Società Metropolitana Acque Torino S.p.A.
 Sede legale: Corso XI Febbraio, 14 - 10152 Torino TO
 Tel. +39 011 4645.111 - fax. +39 011 4365.575
 E-mail: info@smatorino.it Site web: www.smatorino.it

Il Direttore Generale
 Dott. Ing. Marco Agnoli

3						documento n°:
2						e116
1	Integrazione Rev. 1	OTT. 2017	SMAT	SMAT	VAUDANO	
0	Emissione	LUGLIO 2017	E. CARPIGNANO	A. CANCELLI	N. QUARANTA	
REV.	DESCRIZIONE	DATA	REDAZIONE	VERIFICA	APPROVAZIONE	

Progettista: Ing. Marco Agnoli
 Collaboratori: GEO engineering S.r.l.

Risorse Idriche S.p.A. - Società del gruppo SMAT
 Sede legale: Corso XI Febbraio, 14 - 10152 Torino
 Tel. +39 011 4645.1250 / 1251 - fax: +39 011 4645.1252
 Capitale Sociale € 412.768,72 I.v.
 Codice fiscale-Partita IVA e Registro delle imprese di Torino: 06087720014
 E-mail: info@risorseidriche.it

AT03 3199 R10396 VORC-PRE-e116.dwg
 PROGETTO ID R.L. documento

senza autorizzazione il presente documento non può essere riprodotto o ceduto.

PRGM00012/G

LOCALE TECNICO PUNTO DI PRESA DELL'IMPIANTO DI POTABILIZZAZIONE (LOC. BARDONETTO) - VISTA VERSO OVEST



LOCALE TECNICO PUNTO DI PRESA DELL'IMPIANTO DI POTABILIZZAZIONE (LOC. BARDONETTO) - VISTA VERSO EST



IMPIANTO DI POTABILIZZAZIONE - VISTA VERSO EST DA PRAIE (EDIFICATO BASE VERSANTE)



IMPIANTO DI POTABILIZZAZIONE - VISTA DAI TERRENI AGRICOLI AD EST DELL'IMPIANTO DI DEPURAZIONE ESISTENTE PRESSO PRAIE



IMPIANTO DI POTABILIZZAZIONE - VISTA VERSO OVEST, PARTICOLARE LOCALI FILTRI GAC

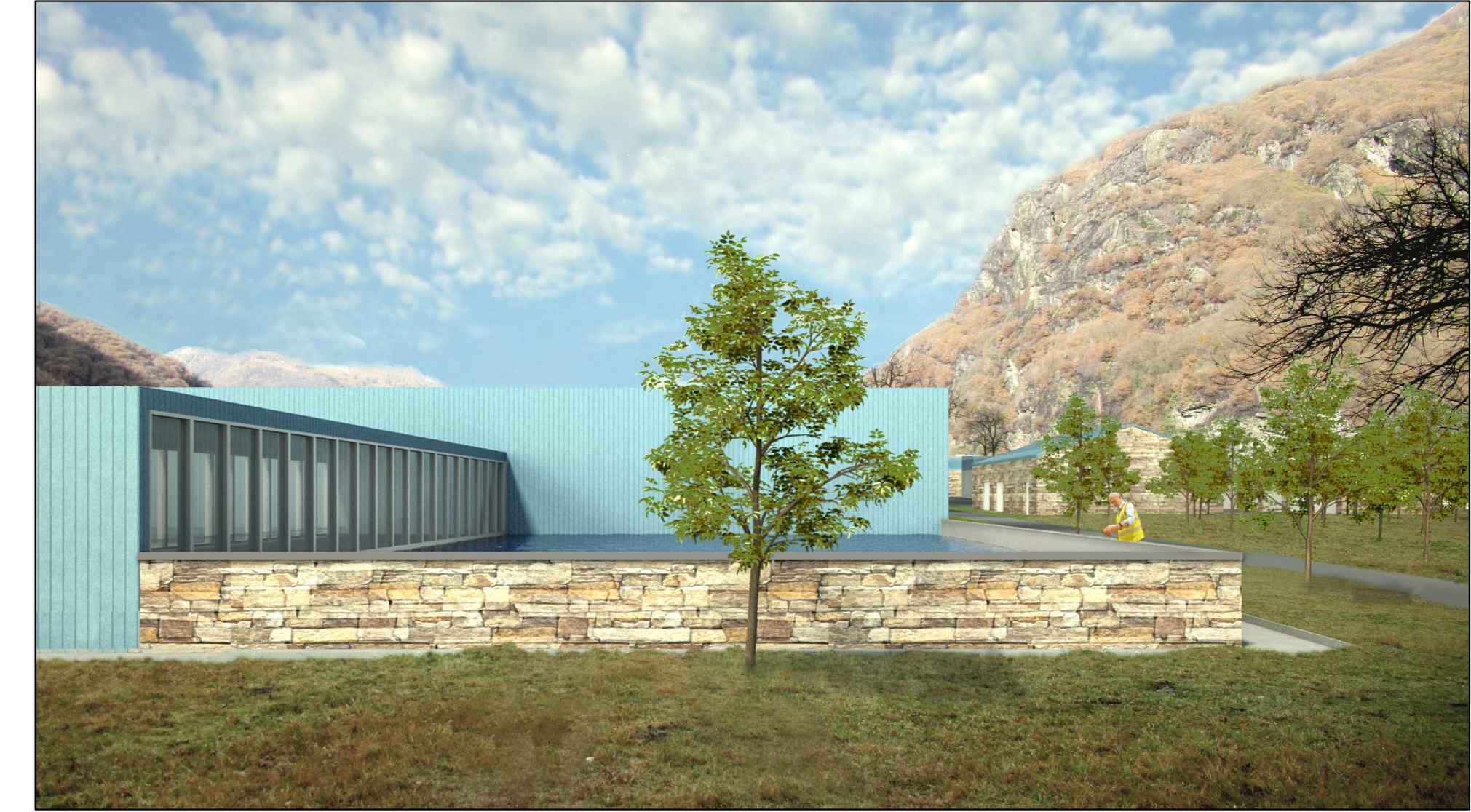

IMPIANTO DI POTABILIZZAZIONE - VISTA VERSO SUD, PARTICOLARE LOCALI TECNICI PRESSO INGRESSO NORD



IMPIANTO DI POTABILIZZAZIONE - VISTA VERSO EST, PARTICOLARE VASCHE INSPESIMENTO FANGHI E LOCALI TECNICI PRESSO INGRESSO OVEST



IMPIANTO DI POTABILIZZAZIONE - VISTA VERSO EST, PANORAMICA DALLA STRADA DI ACCESSO ALL'INGRESSO OVEST

