

P.T.C.P. ASSETTO INSEDIATIVO

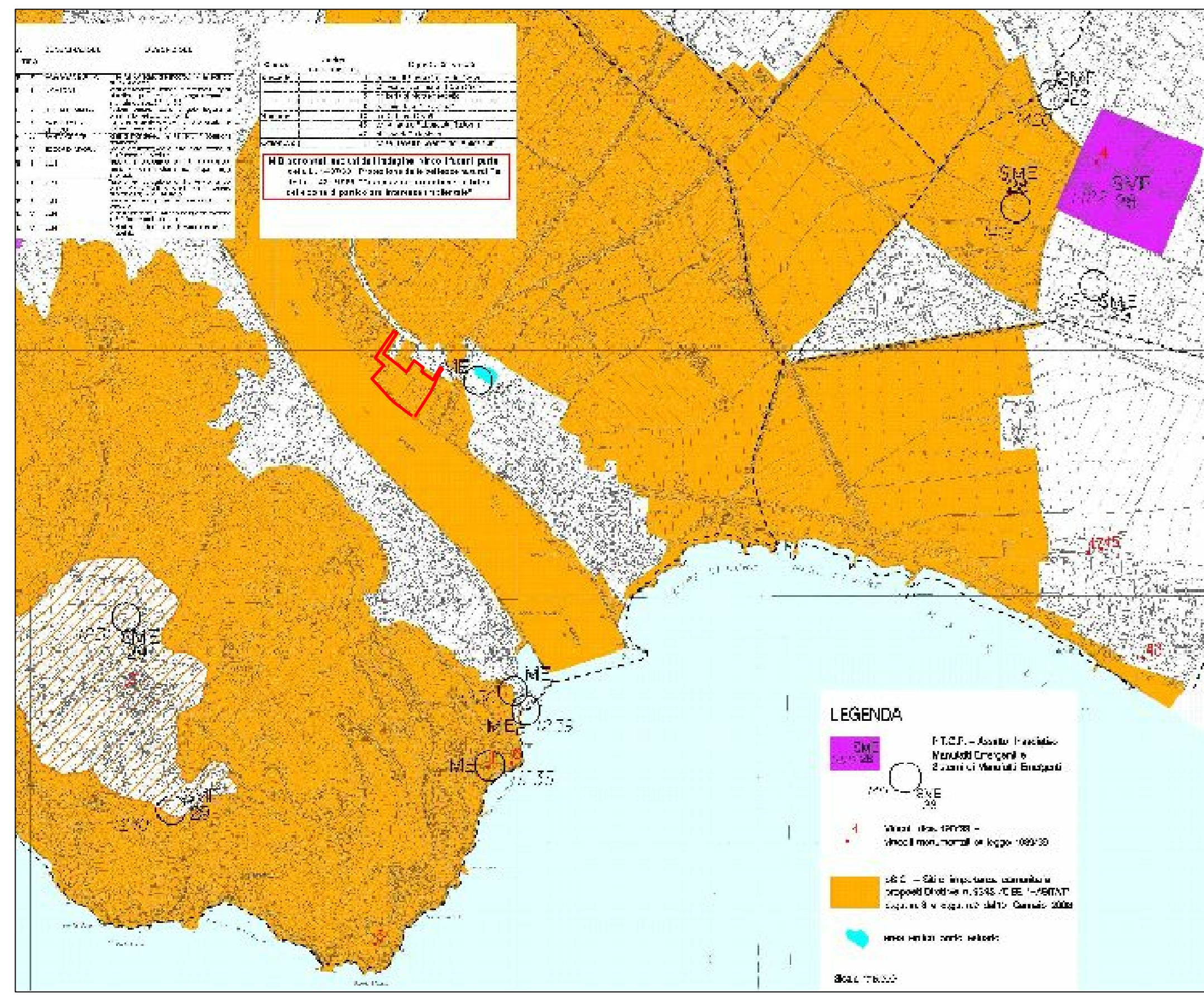

P.T.C.P. ASSETTO VEGETAZIONALE

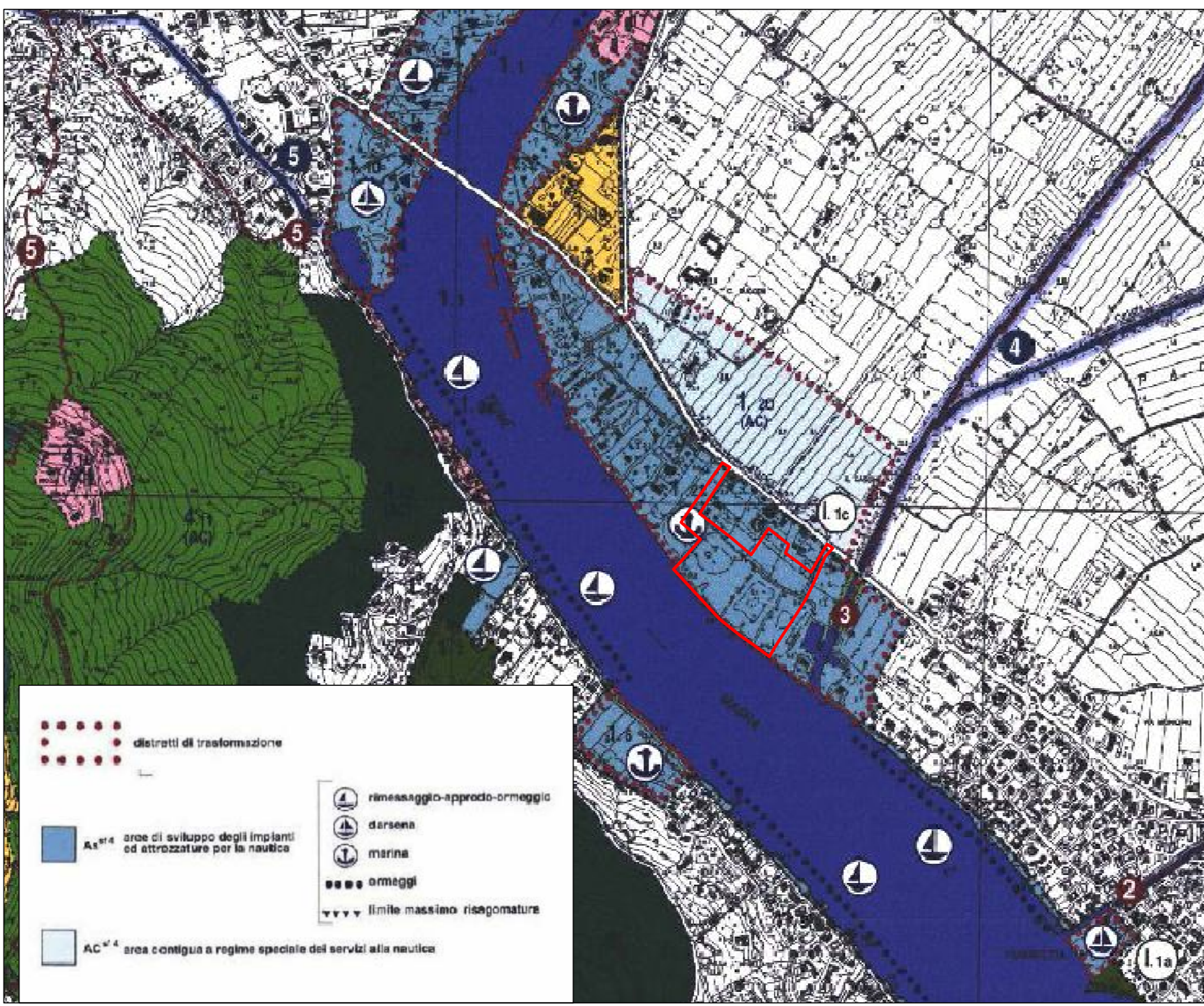

P.T.C.P. ASSETTO GEOMORFOLOGICO

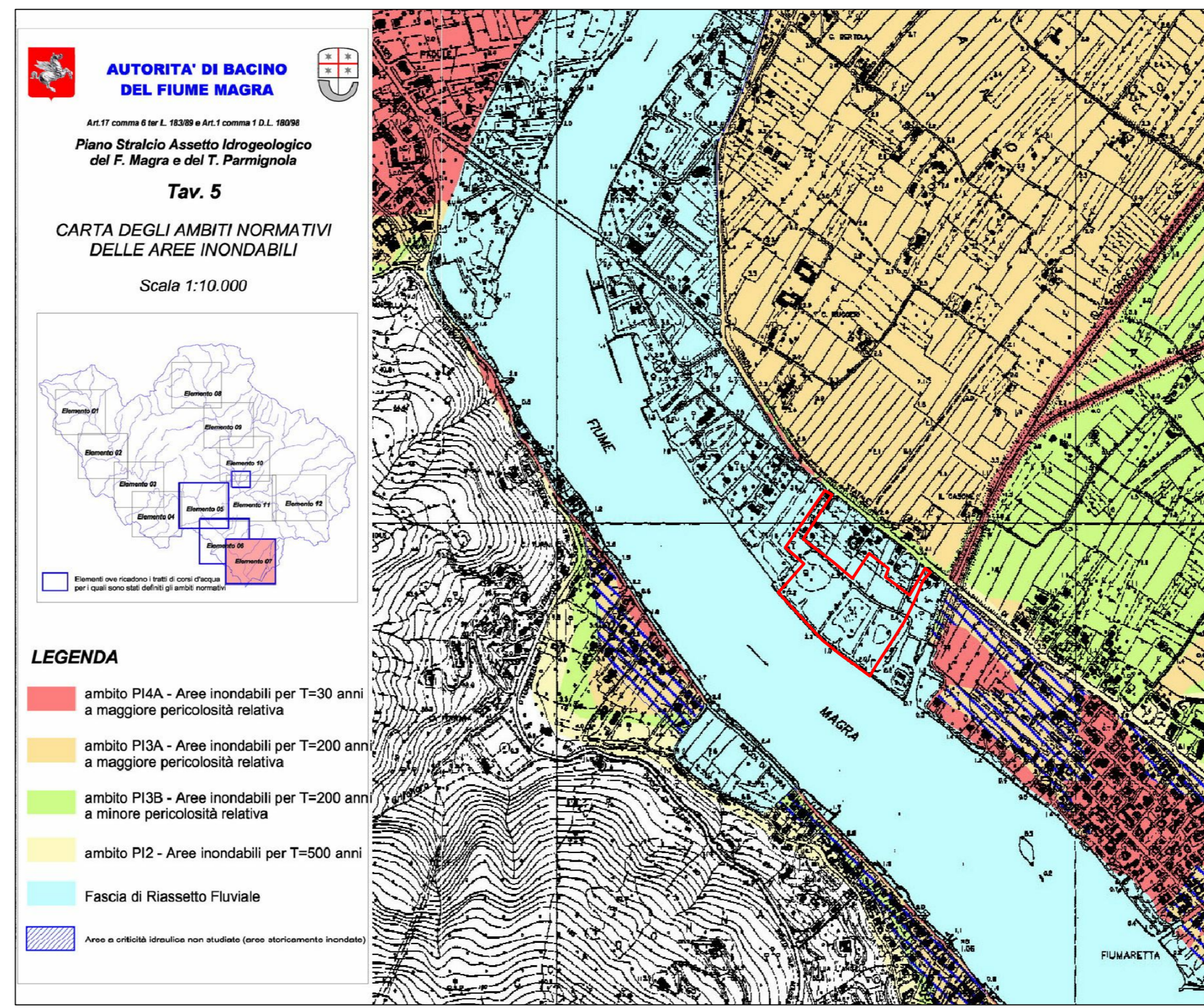

PAI AUTORITA' DI BACINO FIUME MAGRA STRALCIO CARTA DEGLI AMBITI NORMATIVI

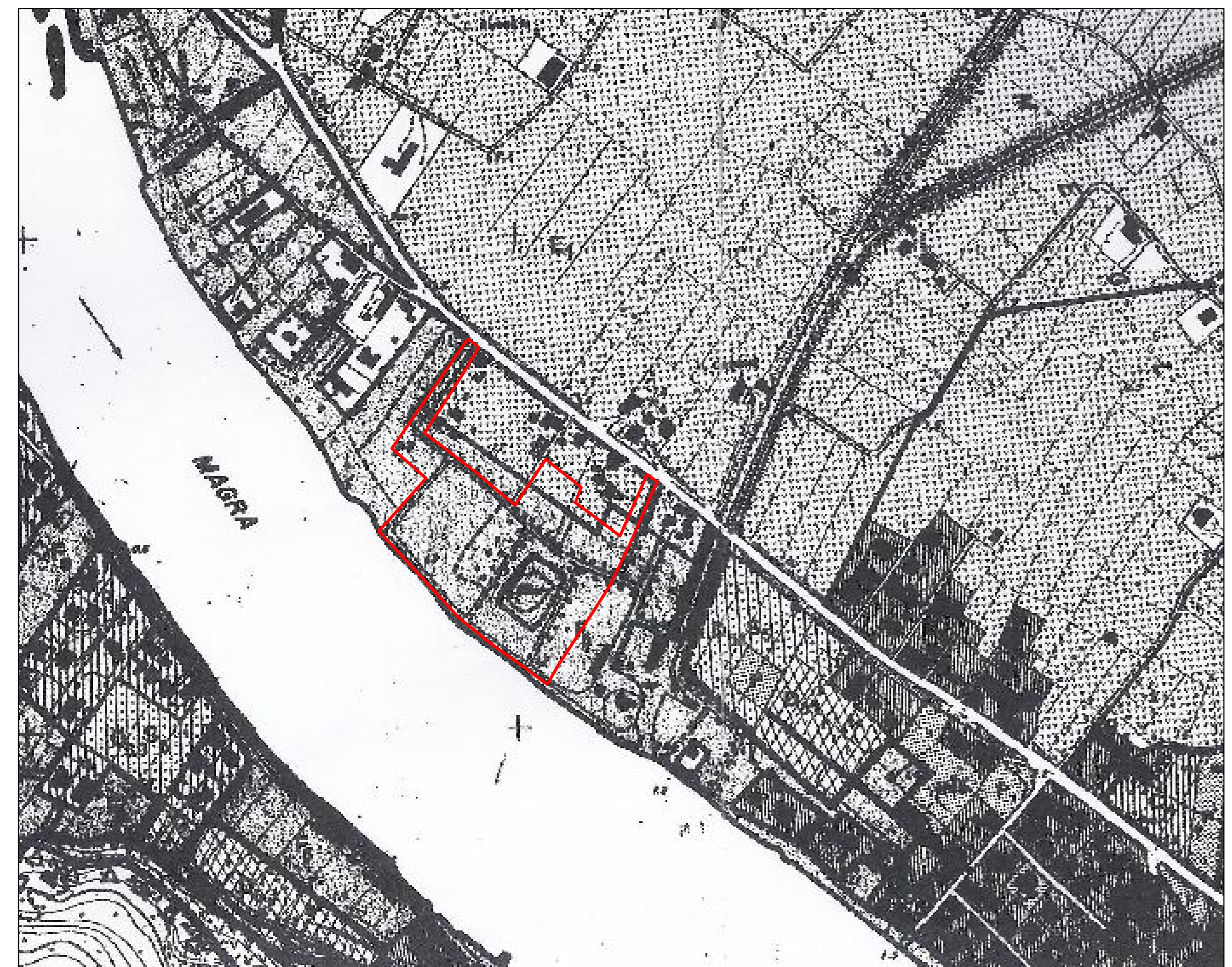

COMUNE DI AMEGLIA STRALCIO CARTOGRAFICO P.R.G.

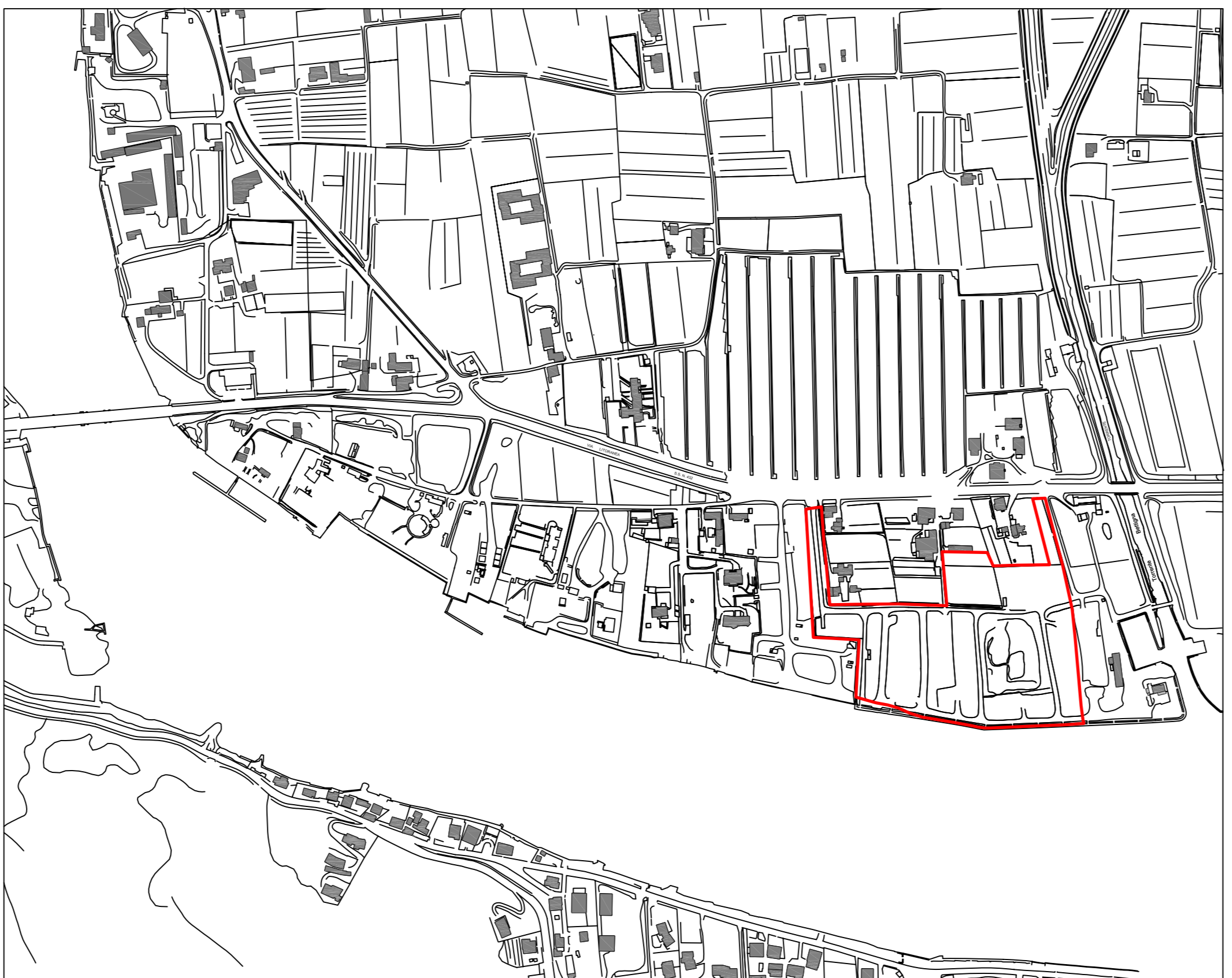

COMUNE DI AMEGLIA STRALCIO C.T.R.

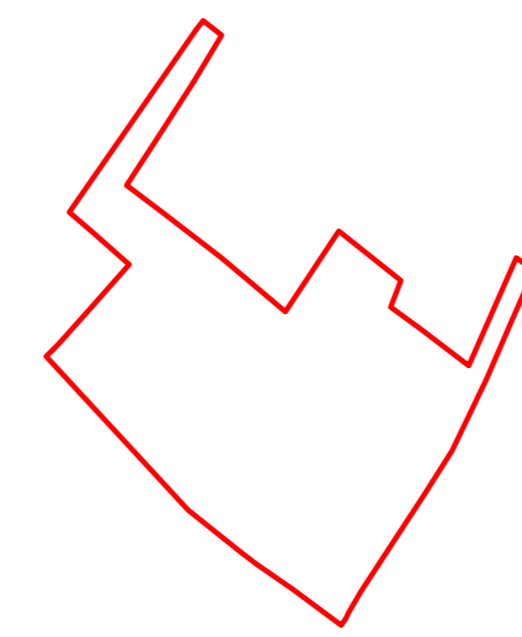

AREA INTERVENTO

COMUNE DI AMEGLIA
Provincia La Spezia

Strumento Urbanistico Attuativo
(ex L.r. 24/1987 e s.m.i.)

Progetto definitivo
Marina Azzurra Yachting

Proponente

Azzurra

Marina Azzurra Yachting s.r.l.
Sede Legale: Via Litoranea, 14
19031 Ameglia (SP)
Iscrizione Reg. Imp. di La Spezia
Rea: Sp - 128169
Tel. +39 0187.64169
Fax. +39 0187.64960

Progettista
Ing. Andrea Benvenuti
Studio tecnico - Hydrog

Arch. Elisabetta Berti

Aspetti idraulici
Ing. Andrea Benvenuti
Studio tecnico - Hydrog

Aspetti impiantistici
Ing. Andrea Benvenuti
Studio tecnico - Hydrog

Aspetti geologici
Geol. Pietro Curcio

Aspetti urbanistici e paesaggistici
Arch. Elisabetta Berti

Aspetti ambientali
Valutazione Impatto Ambientale (VIA)
Ing. Carlo Grassi