



REGIONE LOMBARDIA

DIREZIONE GENERALE TERRITORIO E URBANISTICA
UNITÀ ORGANIZZATIVA TUTELA E VALORIZZAZIONE DEL TERRITORIO

PROGETTO DEFINITIVO STUDIO DI IMPATTO AMBIENTALE

RIASSETTO IDROGEOLOGICO E MITIGAZIONE DEI RISCHI
NATURALI PRESENTI IN VAL TORREGGIO
Comune di Torre S.Maria (SO)

DICEMBRE 2006

TITOLO

FOTO AEREE

A.T.I.:

MANDATARIA

STUDIO PAOLETTI
INGEGNERI ASSOCIATI
20133 MILANO - via Bassini, 23 - tel.(02) 26681264
fax (02) 26681553 - E-Mail: Studiopaoletti@etatec.it

MANDANTE

ETATEC S.R.L.
SOCIETÀ DI INGEGNERIA
20133 MILANO - via Bassini, 23 - tel.(02) 26681264
fax (02) 26681553 - E-Mail: ETATEC@ETATEC.IT

MANDANTE

Prof. Geol. Lamberto Griffini

20149 MILANO - via E. Pagliano, 37 - tel.(02) 61298369
fax (02) 61296490 - E-Mail: griffini@tin.it

Prof. Ing. ALESSANDRO PAOLETTI
Dott. Ing. GIOVANNI BATTISTA PEDUZZI

CONSULENTI:

ASPETTI NATURALISTICI E VEGETAZIONALI :
Dott. Agr. GIANPAOLO GUZZETTI

NOME

FIRMA

DATA

REDAZIONE

C. Passoni

VERIFICA

G.B. Peduzzi

APPROVAZIONE

A. Paoletti

TIPOLOGIA

PD

COMMITTENTE

122

COMMESSA

16/03

DOCUMENTO

FA

NUMERO

S.02.05

SCALA:

-



FOTO AEREA NOVEMBRE 2001
PARTE MEDIA DEL BACINO DEL T.TORREGGIO





FOTO AEREA NOVEMBRE 2001
PARTE BASSA DEL BACINO DEL T.TORREGGIO

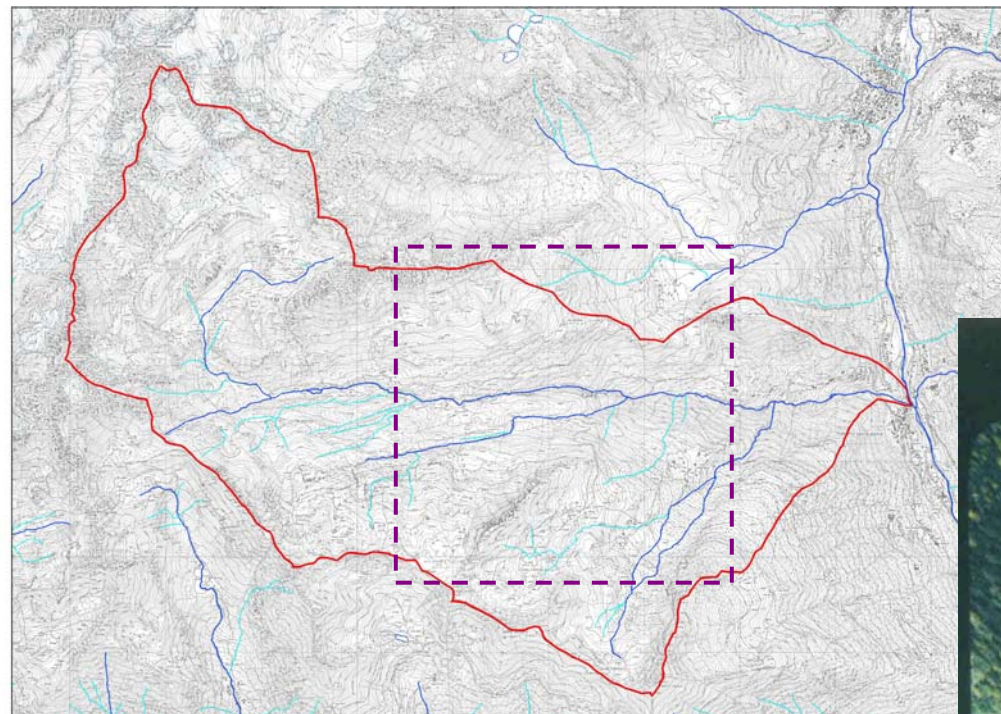
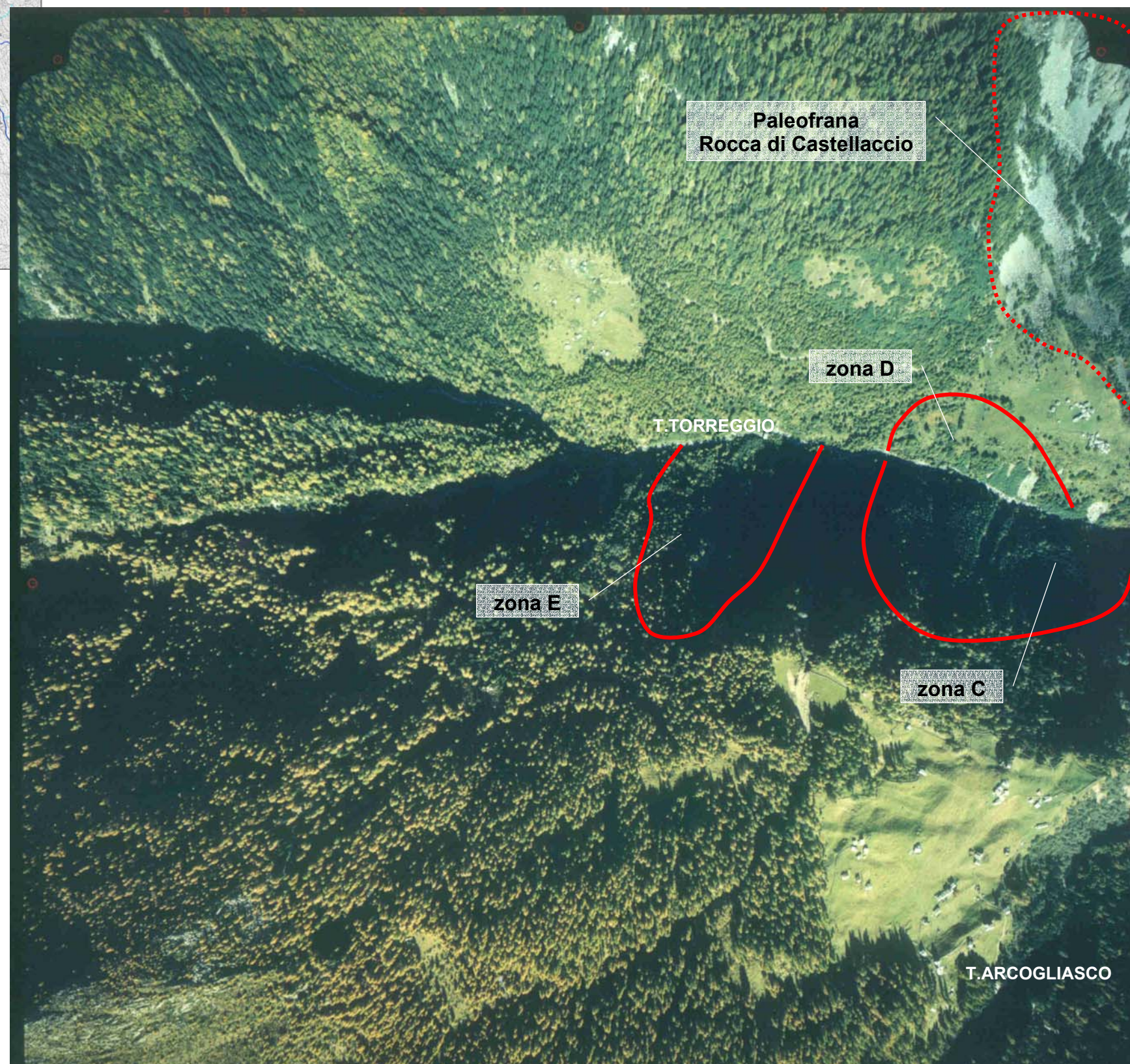
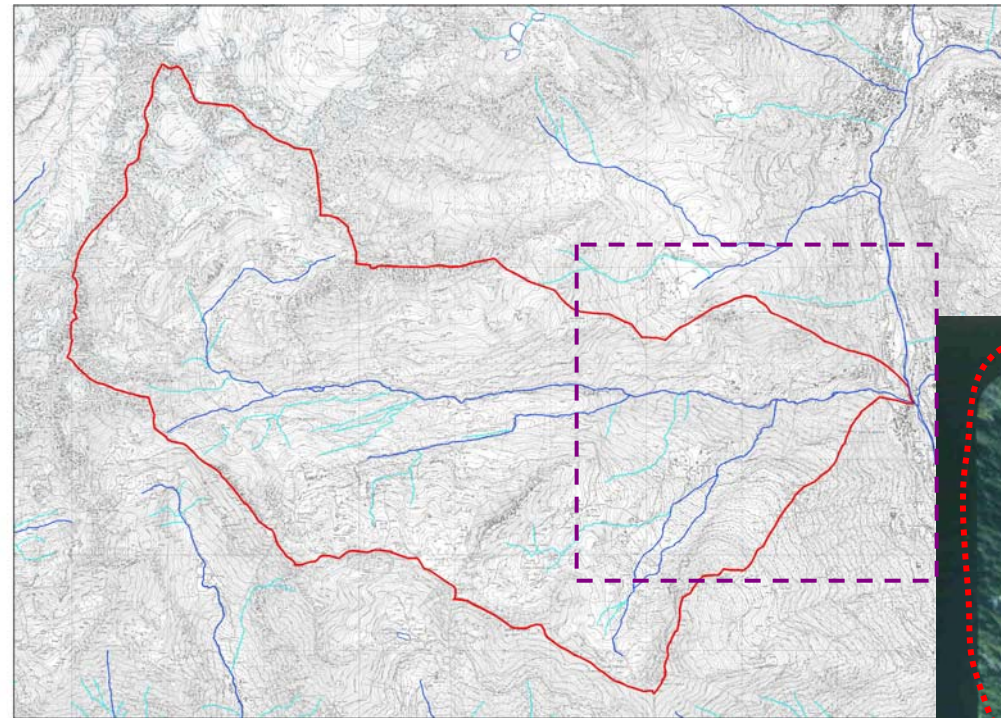