TAPPO DI CHIUSURA TERMORESTRINGENTE PER TUBO DI PROTEZIONE

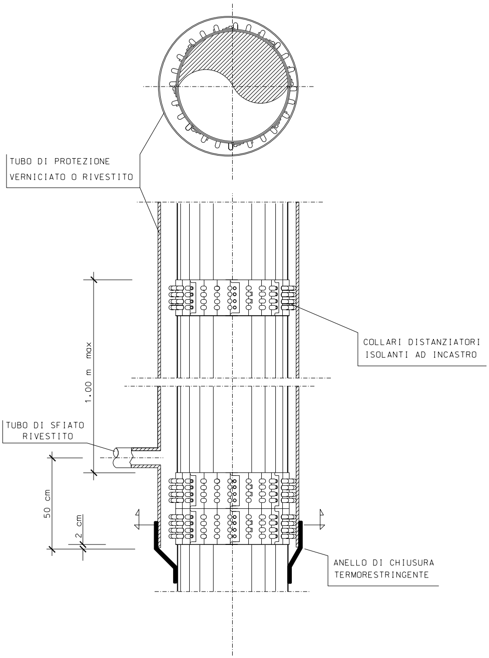
TUBO DI PROTEZIONE
VERNICIATO O RIVESTITO
COLLARI DISTANZIATORI
ISOLANTI AD INCASTRO
1.00 m max
TUBO DI SFIATO
RIVESTITO
50 cm
2 cm
ANELLO DI CHIUSURA
TERMORESTRINGENTE

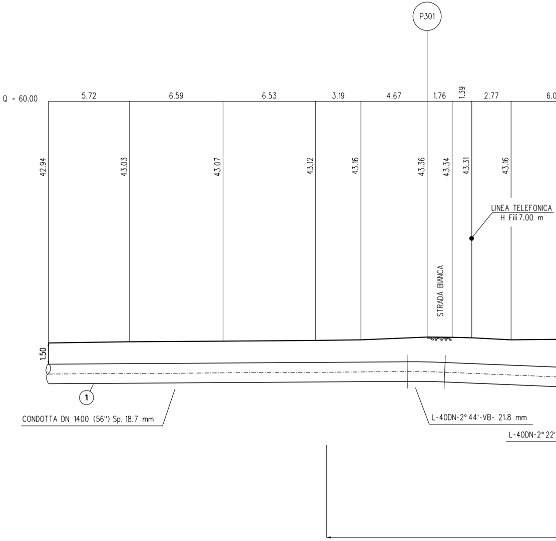
P301
Q = 60.00
5.72
6.59
6.53
3.19
4.67
1.76
1.39
2.77
42.94
43.03
43.07
43.12
43.16
43.36
43.34
43.31
43.16
LINEA TELEFONICA
H Fili 7.00 m
STRADA BIANCA
1.50
1
CONDOTTA DN 1400 (56") Sp. 18.7 mm
L-40DN-2° 44'-VB- 21.8 mm
L-40DN-2° 22'

N.B. Prima dell'esecuzione dei lavori si deve verificare con gli Enti la presenza di eventuali sottoservizi, e se necessario accertarne la presenza, natura e posizione con scavi a mano.

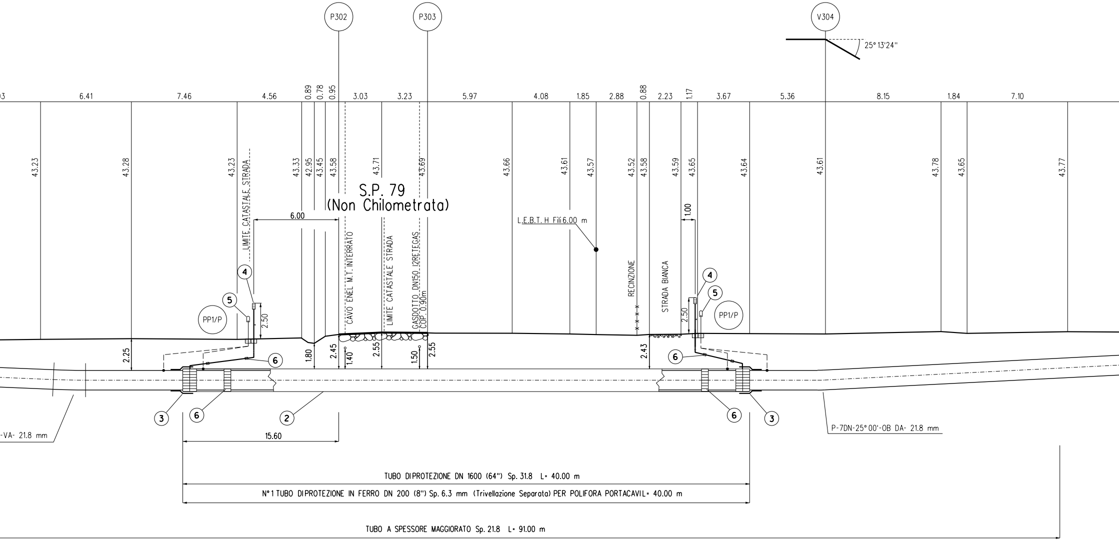
P302
P303
V304
25° 13'24"
03
6.41
7.46
4.56
0.89
0.78
0.95
3.03
3.23
5.97
4.08
1.85
2.88
0.88
2.23
1.17
3.67
5.36
8.15
1.84
7.10
43.23
43.28
43.23
LIMITE CATASTALE STRADA
43.33
42.95
43.45
43.58
43.71
43.69
43.66
43.61
43.57
43.52
43.58
43.59
43.65
43.64
43.61
43.78
43.65
43.77
S.P. 79
(Non Chilometrata)
6.00
L.E.B.T. H Fili 6.00 m
1.00
CAVO ENEL M.T. INTERRATO
LIMITE CATASTALE STRADA
GASDOTTO DN150 I2RETEGAS
COP. 0.90m
RECINZIONE
STRADA BIANCA
4
5
PP1/P
2.50
4
5
2.50
PP1/P
2.25
1.80
2.45
1.40
2.55
1.50
2.55
2.43
6
6
3
6
2
6
3
-VA- 21.8 mm
P-7DN-25° 00'-OB DA- 21.8 mm
15.60
TUBO DIPROTEZIONE DN 1600 (64") Sp. 31.8 L= 40.00 m
N°1 TUBO DIPROTEZIONE IN FERRO DN 200 (8") Sp. 6.3 mm (Trivellazione Separata) PER POLIFORA PORTACAVIL= 40.00 m
TUBO A SPESSORE MAGGIORATO Sp. 21.8 L= 91.00 m

SEZIONE A - B scala 1:200

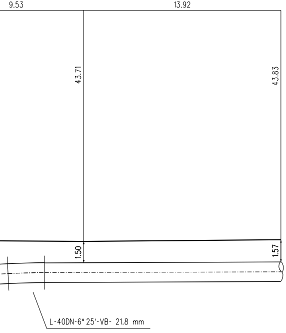
9.53
13.92
43.71
43.83
1.50
1.57
L-40DN-6° 25'-VB- 21.8 mm

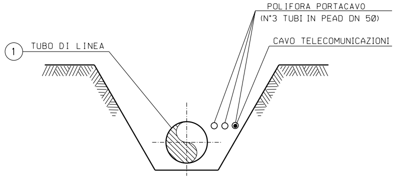
1
TUBO DI LINEA
POLIFORA PORTACAVO
(N°3 TUBI IN PEAD DN 50)
CAVO TELECOMUNICAZIONI

SEZIONE Z-Z (SCAVO A CIELO APERTO)

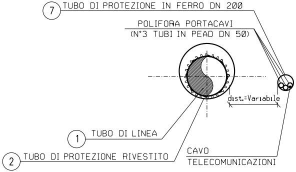
7
TUBO DI PROTEZIONE IN FERRO DN 200
POLIFORA PORTACAVI
(N°3 TUBI IN PEAD DN 50)
dist.=Variabile
1
TUBO DI LINEA
2
TUBO DI PROTEZIONE RIVESTITO
CAVO
TELECOMUNICAZIONI

SEZIONE X-X (TRIVELLAZIONE)

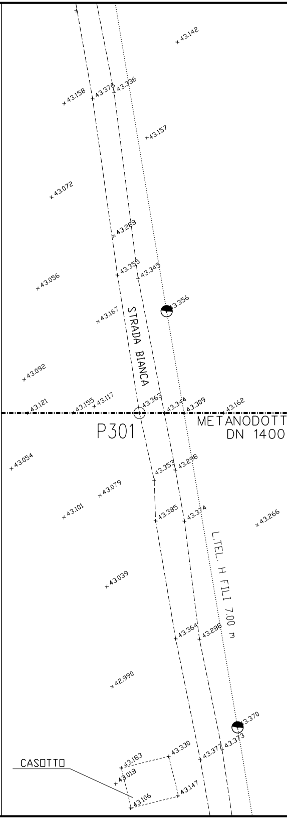
43.142
43.158
43.376
43.336
43.157
43.072
43.288
43.056
43.355
43.345
43.356
43.167
STRADA BIANCA
43.092
43.121
43.155
43.117
43.363
43.344
43.309
43.162
METANODOTT
DN 1400
P301
43.054
43.353
43.298
43.079
43.101
43.385
43.374
43.266
L.TEL. H FILI 7.00 m
43.039
43.364
43.288
42.990
43.370
43.183
43.018
43.330
43.377
43.373
CASOTTO
43.106
43.147

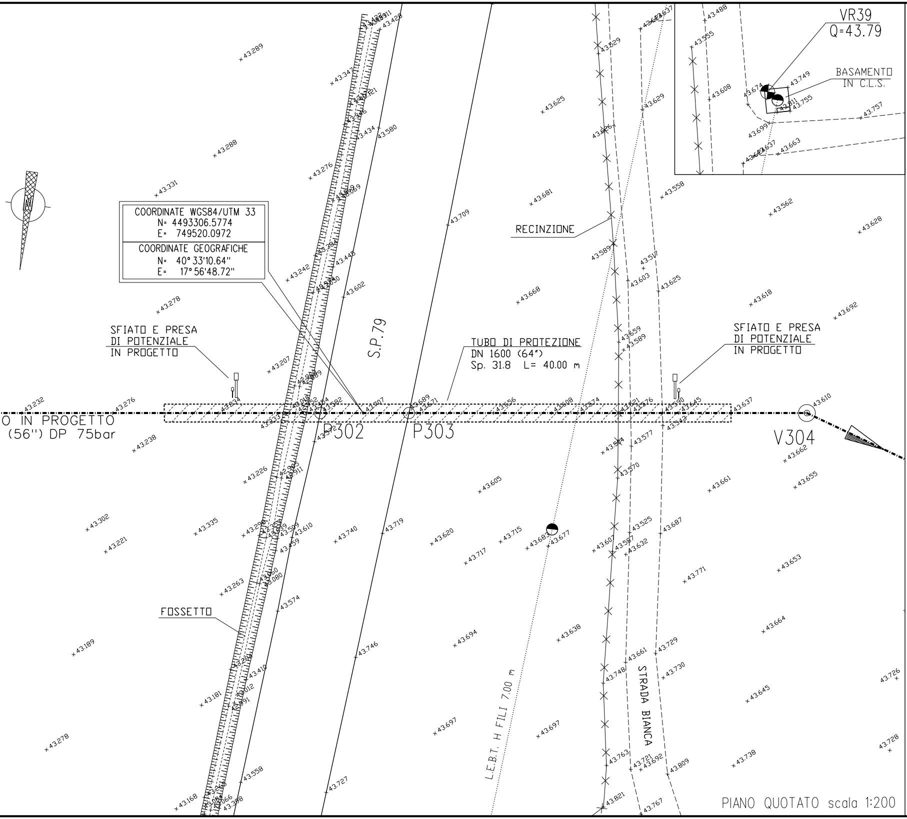
VR39
Q=43.79
BASAMENTO IN C.L.S.
RECINZIONE
S.P.79
SFIATO E PRESA DI POTENZIALE IN PROGETTO
TUBO DI PROTEZIONE DN 1600 (64") Sp. 31.8 L= 40.00 m
SFIATO E PRESA DI POTENZIALE IN PROGETTO
O IN PROGETTO
(56") DP 75bar
P302
P303
V304
FOSSETTO
L.E.B.T. H FILI 7.00 m
STRADA BIANCA
N
43.289
43.347
43.288
43.331
43.276
43.580
43.434
43.625
43.629
43.681
43.558
43.562
43.628
43.709
43.242
43.445
43.602
43.278
43.668
43.603
43.625
43.618
43.692
43.589
43.517
43.207
43.659
43.589
43.232
43.276
43.234
43.707
43.689
43.671
43.556
43.608
43.574
43.637
43.610
43.238
43.577
43.543
43.662
43.226
43.605
43.570
43.661
43.655
43.302
43.335
43.221
43.740
43.719
43.620
43.715
43.717
43.683
43.677
43.607
43.525
43.687
43.632
43.771
43.653
43.263
43.574
43.638
43.694
43.664
43.189
43.746
43.729
43.661
43.730
43.748
43.726
43.181
43.410
43.645
43.697
43.697
43.278
43.728
43.738
43.763
43.721
43.692
43.809
43.558
43.727
43.168
43.398
43.821
43.767
43.488
43.555
43.529
43.608
43.674
43.749
43.755
43.757
43.699
43.663
43.637

COORDINATE WGS84/UTM 33
N= 4493306.5774
E= 749520.0972

COORDINATE GEOGRAFICHE
N= 40° 33'10.64"
E= 17° 56'48.72"

PIANO QUOTATO scala 1:200

①
②
③
④
⑤
⑥
⑦

TABELLA DELLE ANNOTAZIONI

Tubo di acciaio GRADO L450 MB DN 1400 (56") Di 1378.40 mm Sp. NORMALE Sp 18.7 mm costruito secondo tab. GASD A 01.01.32 u.e. rivestimento in Polietilene Sp 3.00 mm	
Tubo di acciaio GRADO L450 MB DN 1400 (56") Di 1378.40 mm Sp. MAGGIORATO Sp 21.8 mm costruito secondo tab. GASD A 01.01.32 u.e. rivestimento in Polietilene Sp 3.00 mm	91.00 m
Tubo di protezione in acciaio Grado EN L450 MB DN 1600 (64") Sp. 31.8 mm costruito secondo tab. GASD A 01.04.01 u.e.	40.00 m
Anello di chiusura termorestringente DN 1400 (56") x DN 1600 (64") costruito secondo tab. GASD A 09.02.10 u.e.	n. 2
Apparecchiatura di sfiato e presa di segnalazione fuga gas Tipo2 costruito secondo tab. GASD A 09.06.02 u.e.	n. 2
Tubo di sfiato in Fe 33 UNI 7288/74 DN 80 (3") Sp. 3.0 mm costruito secondo tab. GASD A 01.03.01 u.e.	12.00 m
Punto di misura P.E. a cassetta piantana secondo GASD A 07.01.05 u.e.	n. 2
Distanziatori isolanti a collare con fissaggio ad incastro	
tubo di sfiato e spurgo DN 80 (3")	
anelli	n. 6
tubo di linea DN 1400 (56")	
anelli	n. 43
Tubo di protezione in ferro per polifora portacavi	
tubo DN 200 (8") GRADO S355 Sp. 6.3 mm - per trivellazioni	40.00 m

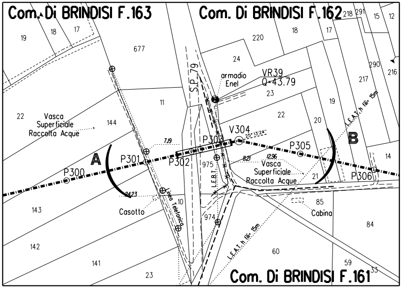
Com. Di BRINDISI F.163
Com. Di BRINDISI F.162
Com. Di BRINDISI F.161
19
18
17
677
220
18
17
218
291
15
12
24
290
216
217
S.P. 79
armadio Enel
VR39
Q-43.79
23
11
22
Vasca Superficiale Raccolta Acque
144
22
19
20
V304
25° 13'24"
P303
7.19
B
A
P301
P302
P305
14
P300
975
8.21
12.96
Vasca Superficiale Raccolta Acque
21
P306
L.E.B.T.
L.E.A.T. h fili 15m
24.23
Linea Telefonica
10
85
143
Casotto
Cabina
974
84
142
L.E.A.T. h fili 15m
60
141
59
23
33

STRALCIO PLANIMETRICO 1:2000
COMUNE DI BRINDISI F.163, F.162, F.161

DOCUMENTI DI RIFERIMENTO	N.
PLANIMETRIA CATASTALE - 3° TRONCO	PL-300

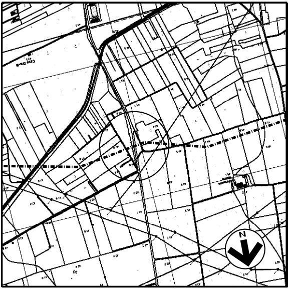

COROGRAFIA 1:10000
C.T.R. F. 495084
C.T.R. F. 495043

1	23/06/17	EMISSIONE PER APPALTO	G.AIUDI	M.BEGINI	H.D.AIUDI F.FERRINI
0	06/05/16	EMISSIONE PER COMMENTI	G.AIUDI	M.BEGINI	H.D.AIUDI F.FERRINI
Rev.	DATA	DESCRIZIONE	ELABORATO	VERIFICATO	APPROVATO AUTORIZZATO

SNAM RETE GAS

PROGETTISTA

techfem

Rif. TFM: 011014-10-DT-10E-1316

COMMESSA	CODICE TECNICO
NR/13167	16153

Metanodotto INTERCONNESSIONE TAP
DN 1400 (56"), DP 75 bar

3 TRONCO LECCE - BRINDISI

DIS. N. AT-316

REVISIONE 1

ATTRAVERSAMENTO S.P. 79
(Non Chilometrata)

FG. 1 DI 1

SCALA 1:200

DOCUMENTO DI PROPRIETA' Snam Rete Gas. LA SOCIETA' TUTELERA' I PROPRI DIRITTI IN SEDE CIVILE E PENALE A TERMINI DI LEGGE.