TAPPO DI CHIUSURA TERMORESTRINGENTE PER TUBO DI PROTEZIONE

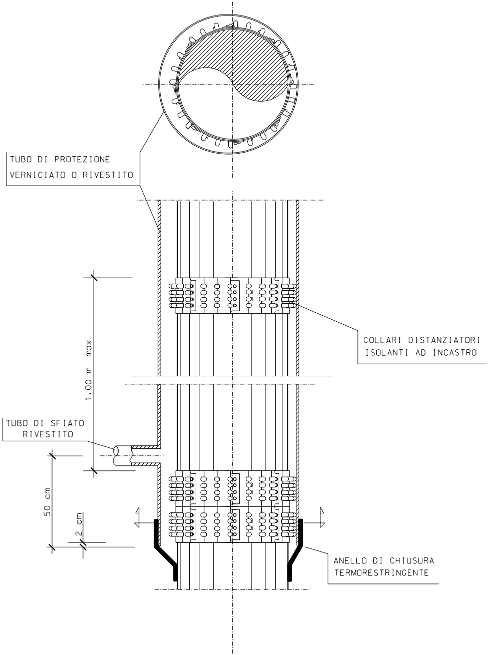
TUBO DI PROTEZIONE
VERNICIATO O RIVESTITO
COLLARI DISTANZIATORI
ISOLANTI AD INCASTRO
1.00 m max
TUBO DI SFIATO
RIVESTITO
50 cm
2 cm
ANELLO DI CHIUSURA
TERMORESTRINGENTE

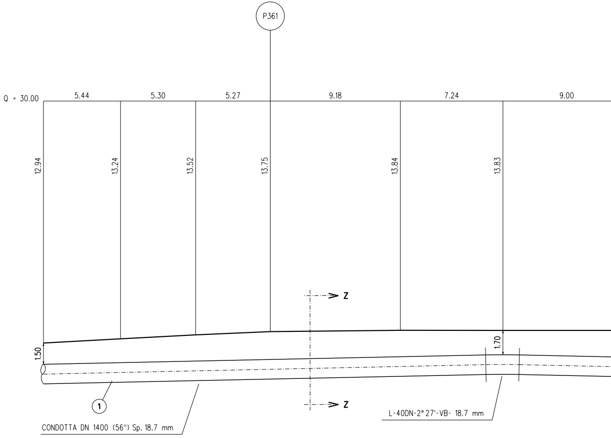
P361
Q = 30.00
5.44
5.30
5.27
9.18
7.24
9.00
12.94
13.24
13.52
13.75
13.84
13.83
1.50
1.70
Z
Z
1
CONDOTTA DN 1400 (56") Sp. 18.7 mm
L-40DN-2°27'-VB- 18.7 mm

N.B. Prima dell'esecuzione dei lavori si deve verificare con gli Enti la presenza di eventuali sottoservizi, e se necessario accertarne la presenza, natura e posizione con scavi a mano.

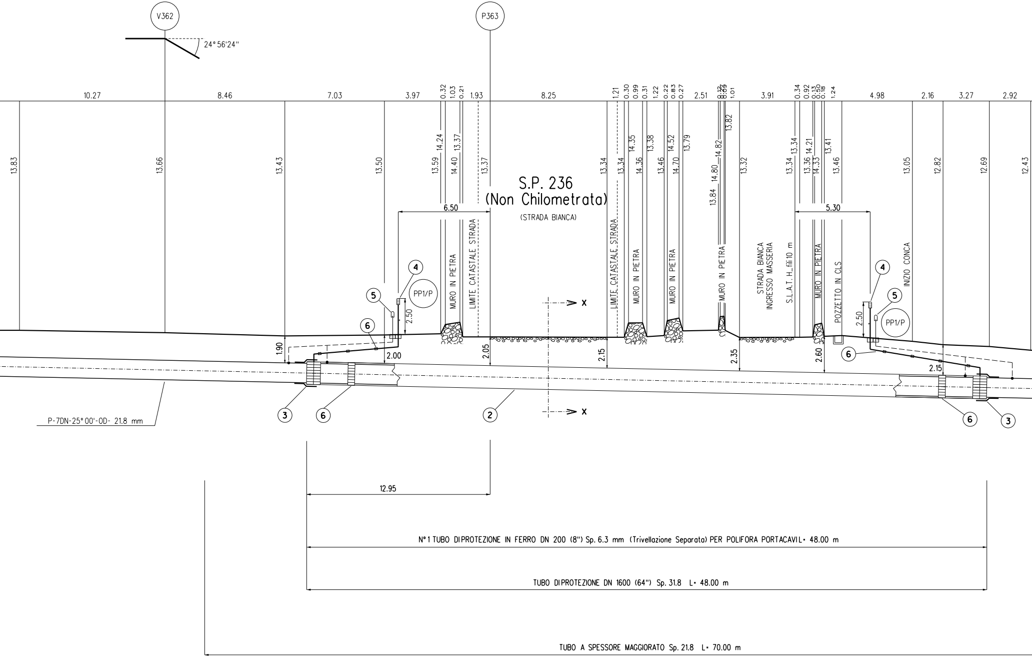
V362
P363
24°56'24"
10.27
8.46
7.03
3.97
0.32
1.03
0.21
1.93
8.25
1.21
0.30
0.99
0.31
1.22
0.22
0.83
0.27
2.51
1.01
3.91
0.34
0.92
0.13
0.50
0.18
1.24
4.98
2.16
3.27
2.92
13.83
13.66
13.43
13.50
13.59
14.24
14.40
13.37
13.37
13.34
13.34
14.35
14.36
13.38
13.46
14.52
14.70
13.79
13.84
14.80
14.82
13.82
13.32
13.34
13.34
13.36
14.21
14.33
13.41
13.46
13.05
12.82
12.69
12.43
S.P. 236
(Non Chilometrata)
(STRADA BIANCA)
6.50
5.30
MURO IN PIETRA
LIMITE CATASTALE STRADA
LIMITE CATASTALE STRADA
MURO IN PIETRA
MURO IN PIETRA
MURO IN PIETRA
STRADA BIANCA INGRESSO MASSERIA
S.L.A.T. H_fili 10 m
MURO IN PIETRA
POZZETTO IN CLS
INIZIO CONCA
4
5
6
PP1/P
2.50
1.90
2.00
2.05
2.15
2.35
2.60
2.15
X
X
3
6
2
6
3
P-7DN-25°00'-OD- 21.8 mm
12.95
N°1 TUBO DIPROTEZIONE IN FERRO DN 200 (8") Sp. 6.3 mm (Trivellazione Separata) PER POLIFORA PORTACAVIL= 48.00 m
TUBO DIPROTEZIONE DN 1600 (64") Sp. 31.8 L= 48.00 m
TUBO A SPESSORE MAGGIORATO Sp. 21.8 L= 70.00 m

SEZIONE A - B scala 1:200

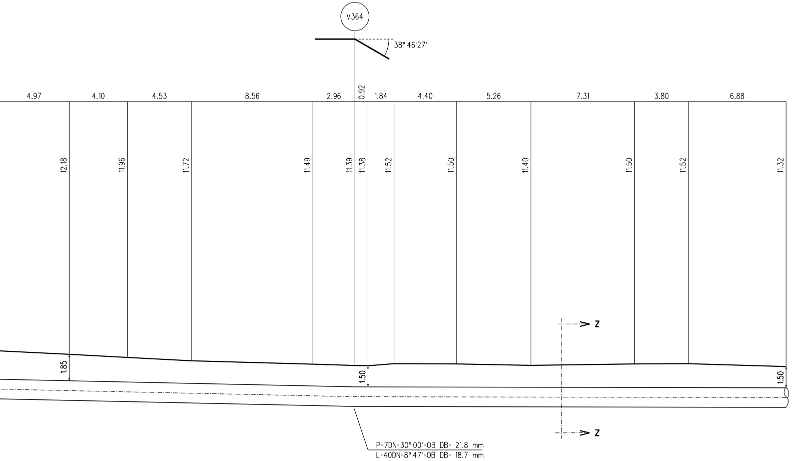
V364
38° 46'27''
4.97
4.10
4.53
8.56
2.96
0.92
1.84
4.40
5.26
7.31
3.80
6.88
12.18
11.96
11.72
11.49
11.39
11.38
11.52
11.50
11.40
11.50
11.52
11.32
1.85
1.50
1.50
Z
Z
P-7DN-30° 00'-OB DB- 21.8 mm
L-40DN-8° 47'-OB DB- 18.7 mm

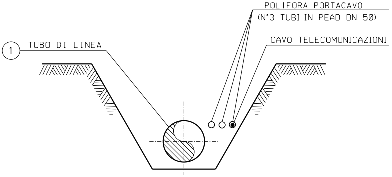
POLIFORA PORTACAVO
(N°3 TUBI IN PEAD DN 50)
CAVO TELECOMUNICAZIONI
①
TUBO DI LINEA

SEZIONE Z-Z (SCAVO A CIELO APERTO)

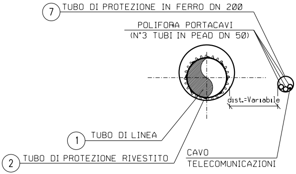
⑦
TUBO DI PROTEZIONE IN FERRO DN 200
POLIFORA PORTACAVI
(N°3 TUBI IN PEAD DN 50)
dist.=Variabile
①
TUBO DI LINEA
②
TUBO DI PROTEZIONE RIVESTITO
CAVO
TELECOMUNICAZIONI

SEZIONE X-X (TRIVELLAZIONE)

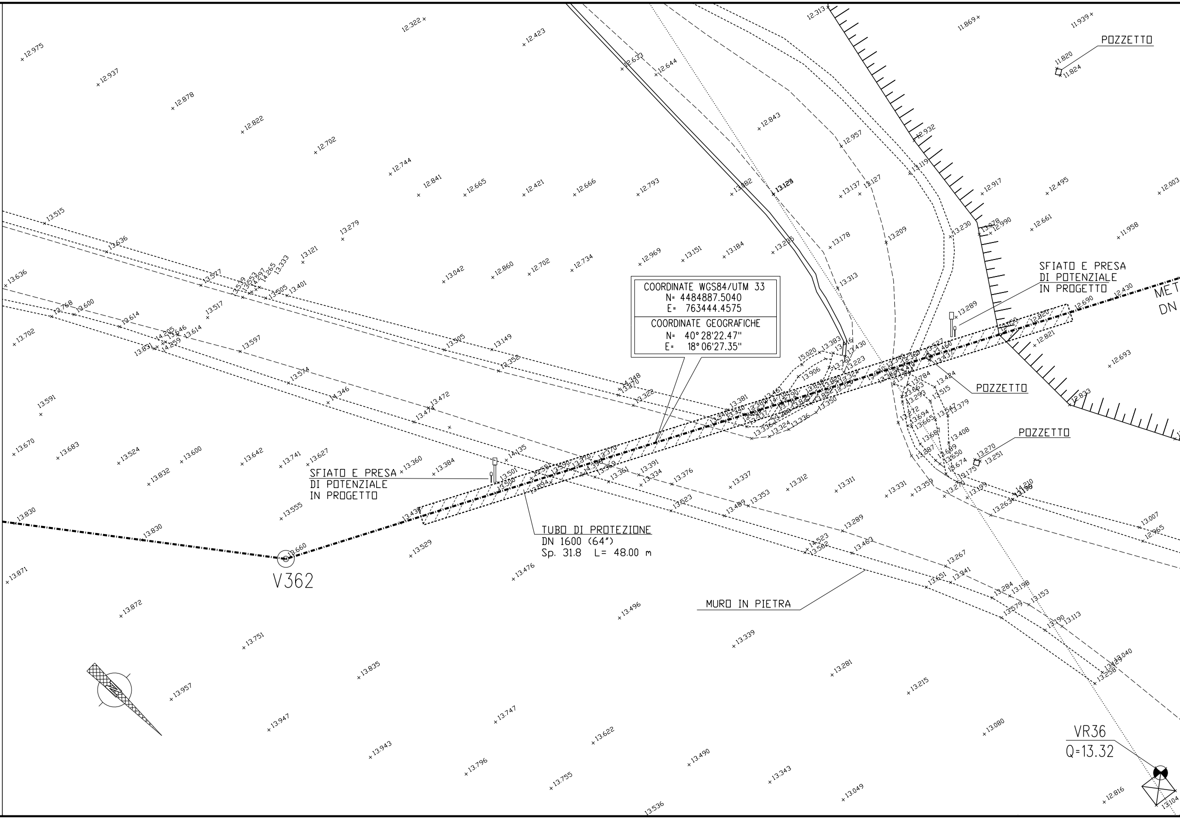
POZZETTO
SFIATO E PRESA
DI POTENZIALE
IN PROGETTO
MET
DN
COORDINATE WGS84/UTM 33
N= 4484887.5040
E= 763444.4575
COORDINATE GEOGRAFICHE
N= 40°28'22.47''
E= 18°06'27.35''
POZZETTO
POZZETTO
SFIATO E PRESA
DI POTENZIALE
IN PROGETTO
TUBO DI PROTEZIONE
DN 1600 (64")
Sp. 31.8 L= 48.00 m
V362
MURO IN PIETRA
VR36
Q=13.32

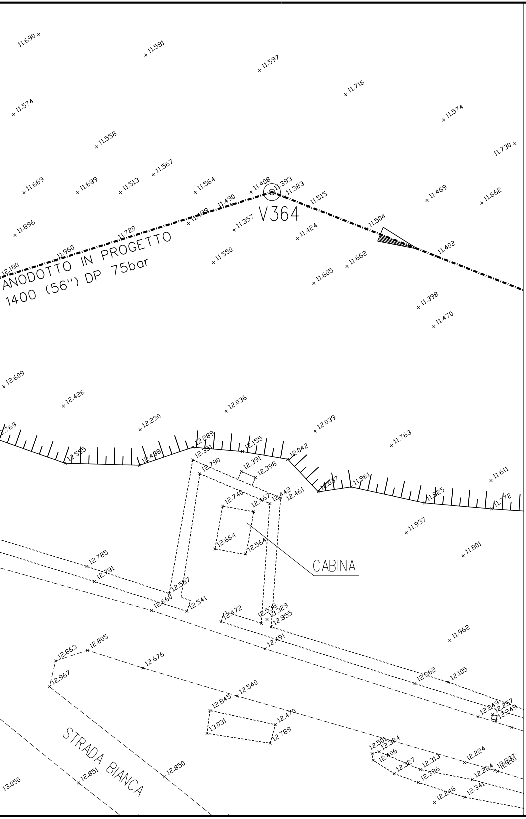
V364
ANODOTTO IN PROGETTO
1400 (56") DP 75bar
CABINA
STRADA BIANCA
11.690
11.581
11.597
11.716
11.574
11.574
11.558
11.730
11.567
11.669
11.689
11.513
11.564
11.408
11.393
11.383
11.515
11.469
11.662
11.490
11.357
11.424
11.504
11.896
11.720
11.960
11.550
11.402
12.180
11.662
11.605
11.398
11.470
12.609
12.426
12.036
12.230
12.039
11.763
12.555
12.488
12.289
12.351
12.155
12.042
12.790
12.391
12.398
12.740
12.467
12.442
12.461
11.961
11.925
11.611
11.712
12.664
12.564
11.937
11.801
12.785
12.781
12.587
12.660
12.541
12.472
12.538
13.329
12.855
12.491
11.962
12.863
12.805
12.676
12.967
12.362
12.105
12.845
12.540
12.470
13.031
12.789
12.249
12.257
12.249
12.501
12.384
12.406
12.327
12.313
12.396
12.224
12.224
12.237
12.201
12.246
12.341
12.850
12.851
13.050

TABELLA DELLE ANNOTAZIONI

(1)	Tubo di acciaio GRADO L450 MB DN 1400 (56") Di 1378.40 mm Sp. NORMALE Sp 18.7 mm costruito secondo tab. GASD A 01.01.32 u.e. rivestimento in Polietilene Sp 3.00 mm	
	Tubo di acciaio GRADO L450 MB DN 1400 (56") Di 1378.40 mm Sp. MAGGIORATO Sp 21.8 mm costruito secondo tab. GASD A 01.01.32 u.e. rivestimento in Polietilene Sp 3.00 mm	70.00 m
(2)	Tubo di protezione in acciaio Grado EN L450 MB DN 1600 (64") Sp. 31.8 mm costruito secondo tab. GASD A 01.04.01 u.e.	48.00 m
(3)	Anello di chiusura termorestringente DN 1400 (56") x DN 1600 (64") costruito secondo tab. GASD A 09.02.10 u.e.	n. 2
(4)	Apparecchiatura di sfiato e presa di segnalazione fuga gas Tipo2 costruito secondo tab. GASD A 09.06.02 u.e.	n. 2
	Tubo di sfiato in Fe 33 UNI 7288/74 DN 80 (3") Sp. 3.0 mm costruito secondo tab. GASD A 01.03.01 u.e.	18.00 m
(5)	Punto di misura P.E. a cassetta piantana secondo GASD A 07.01.05 u.e.	n. 2
(6)	Distanziatori isolanti a collare con fissaggio ad incastro	
	tubo di sfiato e spurgo DN 80 (3") anelli	n. 9
	tubo di linea DN 1400 (56") anelli	n. 51
(7)	Tubo di protezione in ferro per polifora portacavi	
	tubo DN 200 (8") GRADO S355 Sp. 6.3 mm - per trivellazioni	48.00 m

DOCUMENTI DI RIFERIMENTO	N.
PLANIMETRIA CATASTALE - 2° TRONCO	PL-200

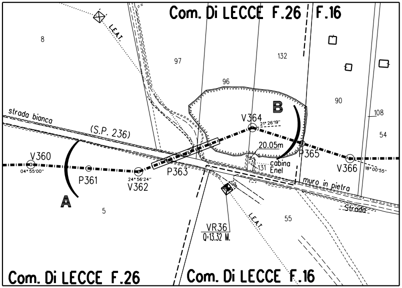
Com. Di LECCE F.26
F.16
L.E.A.T.
8
97
132
96
90
108
54
B
strada bianca
(S.P. 236)
V364
21° 26'19"
20.05m
P365
V360
04° 55'00"
P361
24° 56'24"
V362
P363
131
cabina Enel
V366
18° 00'55"
muro in pietra
A
5
Strada
VR36
Q=13.32 M.
L.E.A.T.
55
Com. Di LECCE F.26
Com. Di LECCE F.16

STRALCIO PLANIMETRICO 1:2000
COMUNE DI LECCE F.26-16

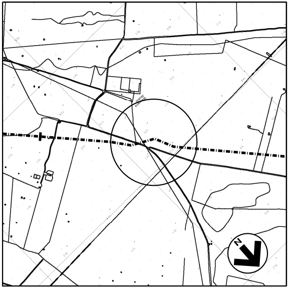

COROGRAFIA 1:10000
C.T.R. F. 496103
C.T.R. F. 496104

Rev.	DATA	DESCRIZIONE	ELABORATO	VERIFICATO	APPROVATO AUTORIZZATO
1	23/06/17	EMISSIONE PER APPALTO	G.AIUDI	M.BEGINI	H.D.AIUDI F.FERRINI
0	24/06/16	EMISSIONE PER COMMENTI	G.AIUDI	M.BEGINI	H.D.AIUDI F.FERRINI

SNAM RETE GAS

PROGETTISTA
techfem
Rif. TFM: 011014-10-DT-11E-1216

COMMESSA NR/13167
CODICE TECNICO 16153

Metanodotto INTERCONNESSIONE TAP
DN 1400 (56"), DP 75 bar
2 TRONCO LECCE - TORCHIAROLO

ATTRAVERSAMENTO S.P. 236
(Non Chilometrata)

DIS. N. AT-216
REVISIONE 1
FG. 1 DI 1
SCALA 1:200

DOCUMENTO DI PROPRIETA' Snam Rete Gas. LA SOCIETA' TUTELERA' I PROPRI DIRITTI IN SEDE CIVILE E PENALE A TERMINI DI LEGGE.