

| | |
|--|--|
| CALCESTRUZZO C12/15 magrò a dosaggio | CEMENTO TIPO CEM I 32,5 N DOSAGGIO MIN. 150 kg/m ³ Rck >15 MPa, fck >12 MPa |
| CALCESTRUZZO C25/30 a prestazione garantita secondo UNI EN 206:2014 per uso strutturale | CEMENTO TIPO CEM I 32,5 N Rck >30 MPa, fck >25 MPa CLASSE DI ESPOSIZIONE XC2 CLASSE DI CONSISTENZA S4 Dmax aggregato 28 mm |
| ACCIAIO PER C.A. | B450C ftk >540 MPa, fyk >450 MPa |
| COPRIFERRO MIN | 35 mm |

NOTE:
 1. L'ELEVAZIONE DOVRA' ESSERE VERIFICATA IN FUNZIONE DELLE DIMENSIONI D'INGOMBRO DELLA VALVOLE ACQUISTATA.
 2. LA QUOTA DOVRA' ESSERE VERIFICATA IN FUNZIONE DELLE DIMENSIONI DI INGOMBRO DEL PEZZO T ACQUISTATO.
 3. LE DIMENSIONI DELLE CARPENTERIE SONO INDICATE IN CM. LE QUOTE DI ELEVAZIONE IN M.
 4. LA QUOTA 0.00 CORRISPONDE ALLA QUOTA IMPIANTO PARI A 25.35 m slm.
 5. LA DISTANZA MINIMA TRA LE PARTI INGHISATE ED I FERRI DI ARMATURA DOVRA' ESSERE DI ALMENO 5 cm.
 6. I SUPPORTI VANO COMPLETATI FINO ALLA QUOTA RICHIESTA CON MALTA DI LIVELLAMENTO ANTIRITIRO.
 7. PER I PARTICOLARI DELL'APPPOSITO POS. 1 VEDERE DOC. MEC-202.
 8. PER I PARTICOLARI DELLE CRAVATTE DI ANCORAGGIO DELLE TUBAZIONI POS. 2 VEDERE DOC. MEC-202.
 9. IL RIEMPIMENTO DELLO SCAVO DEVE ESSERE REALIZZATO CON SABBIA NON COMPATTATA. PER AUMENTARE L'ELASTICITA' DEL TERRENO E CONSENTIRE MAGGIORE LIBERTA' DI MOVIMENTO DELLE TUBAZIONI.

NOTA SUL TERRENO DI FONDAZIONE
 E' PREVISTA LA COMPATTAZIONE DEL FONDO SCAVO PRIMA DELLA REALIZZAZIONE DEI MAGRORI E DELLA POSA IN OPERA DELLA FONDAZIONE. QUALORA IL TERRENO A QUOTA FONDAZIONE ABBA CARATTERISTICHE SCADENTI O SIA COSTITUITO DA TERRENO VEGETALE O TERRENO DI RIPORTO, E' PREVISTA LA RIMOZIONE COMPLETA DELLO STESSO E LA BONIFICA CON MATERIALE ARIDO COMPATTATO A STRATI DI MAX. 30 cm.
 IN CASO DI INTERCETTAZIONE DELLA PALDA BRICIA SUPERFICIALE, SARA' NECESSARIO BONIFICARE IL FONDO SCAVO CON REGIMAZIONE DELLE ACQUE DI RISCLAMAMENTO E CANALIZZAZIONE VERSO GLI IMPIANTI NATURALI E PREVEDERE COMUNQUE LA STESSA SUL FONDO SCAVO DI GEOTESSUTO.

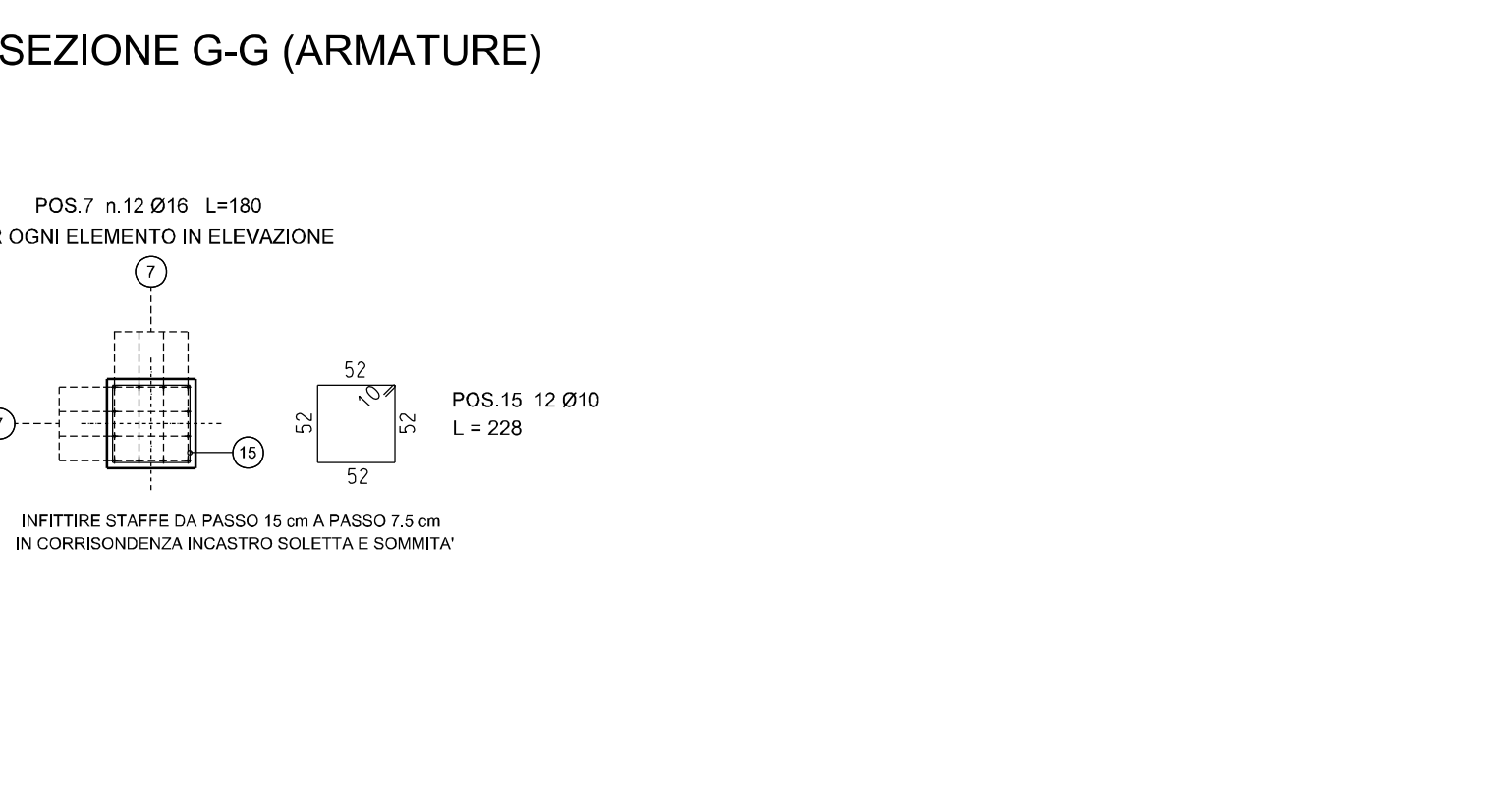
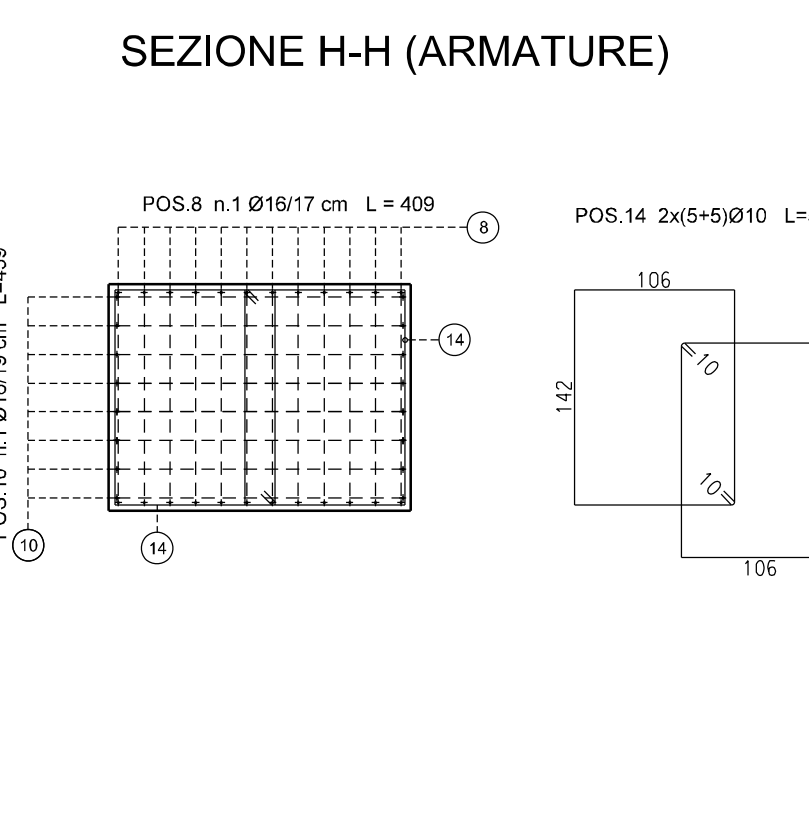
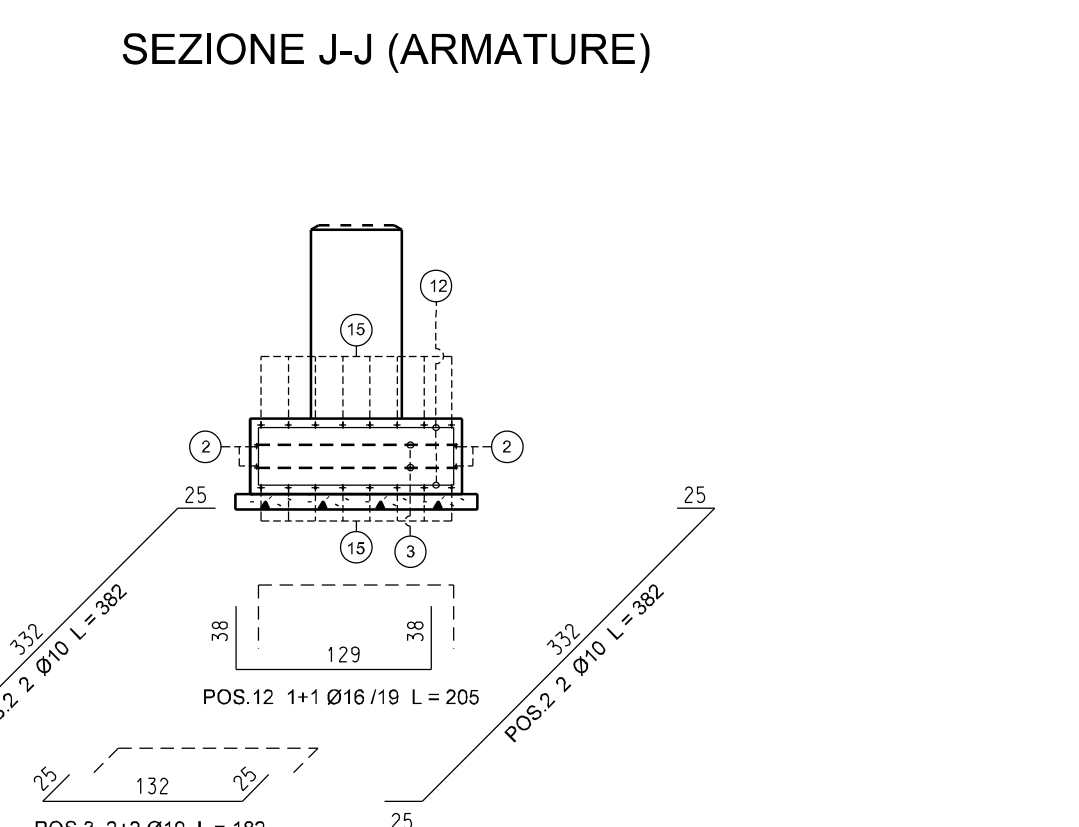
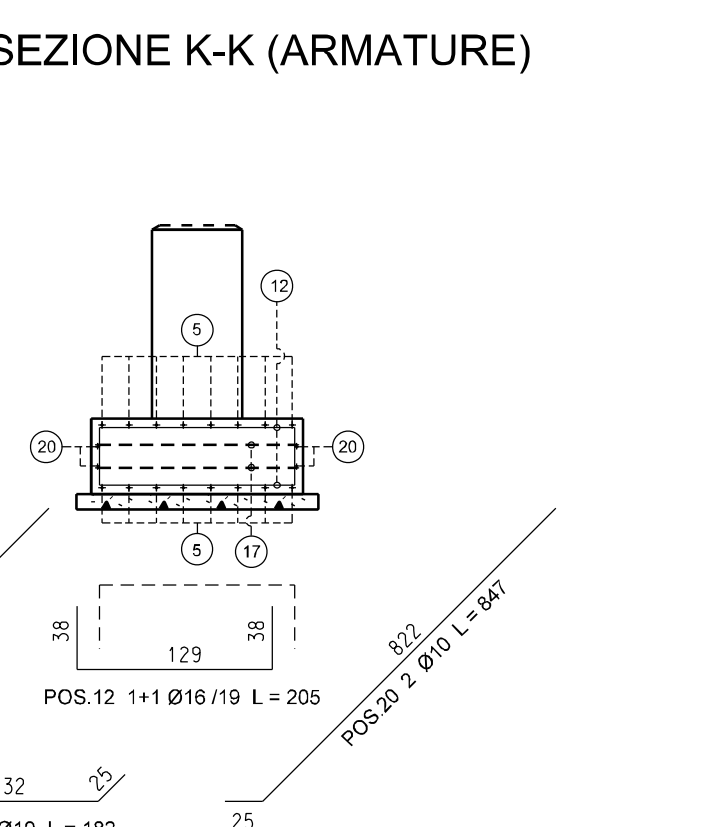
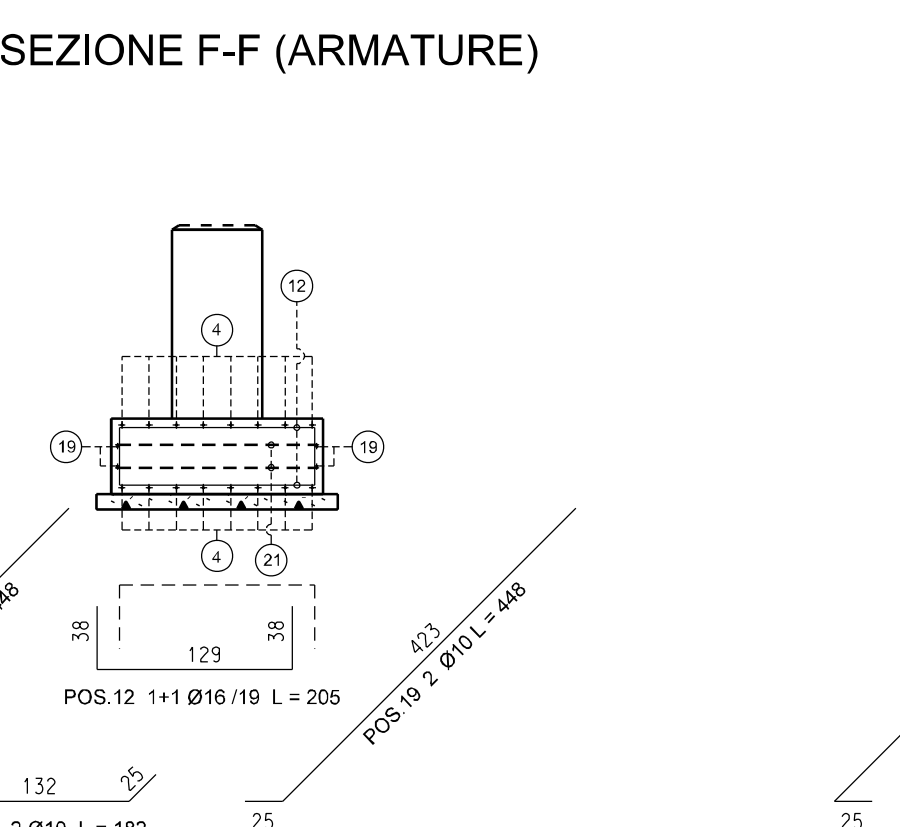
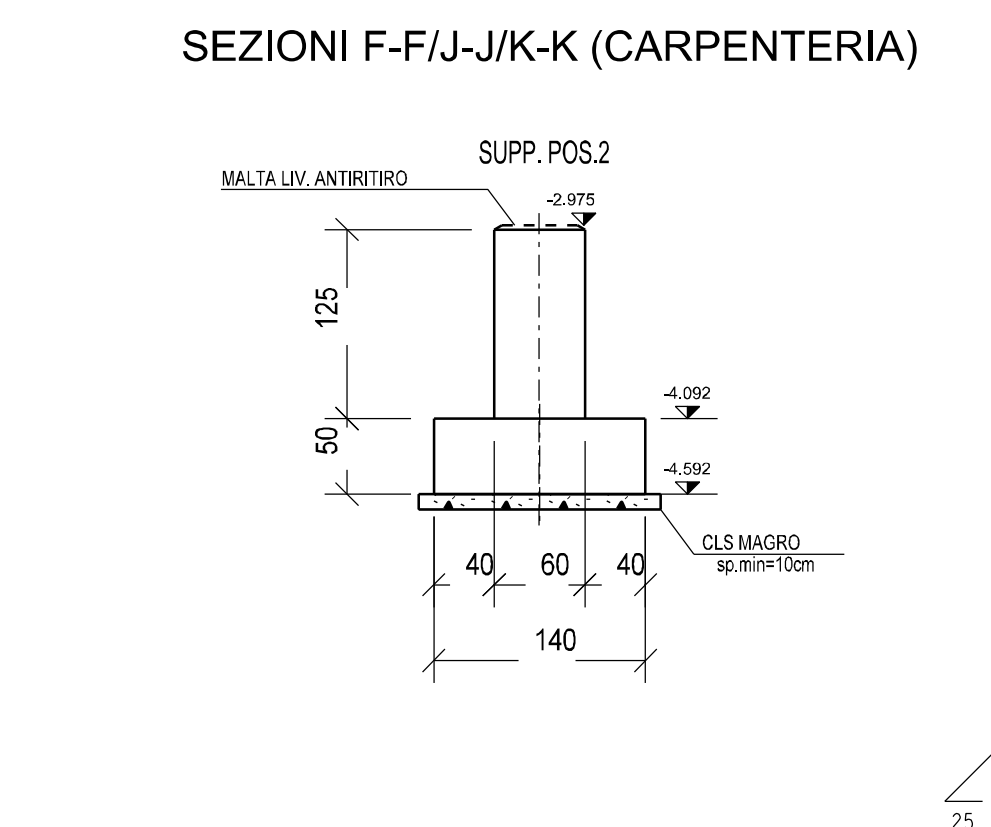
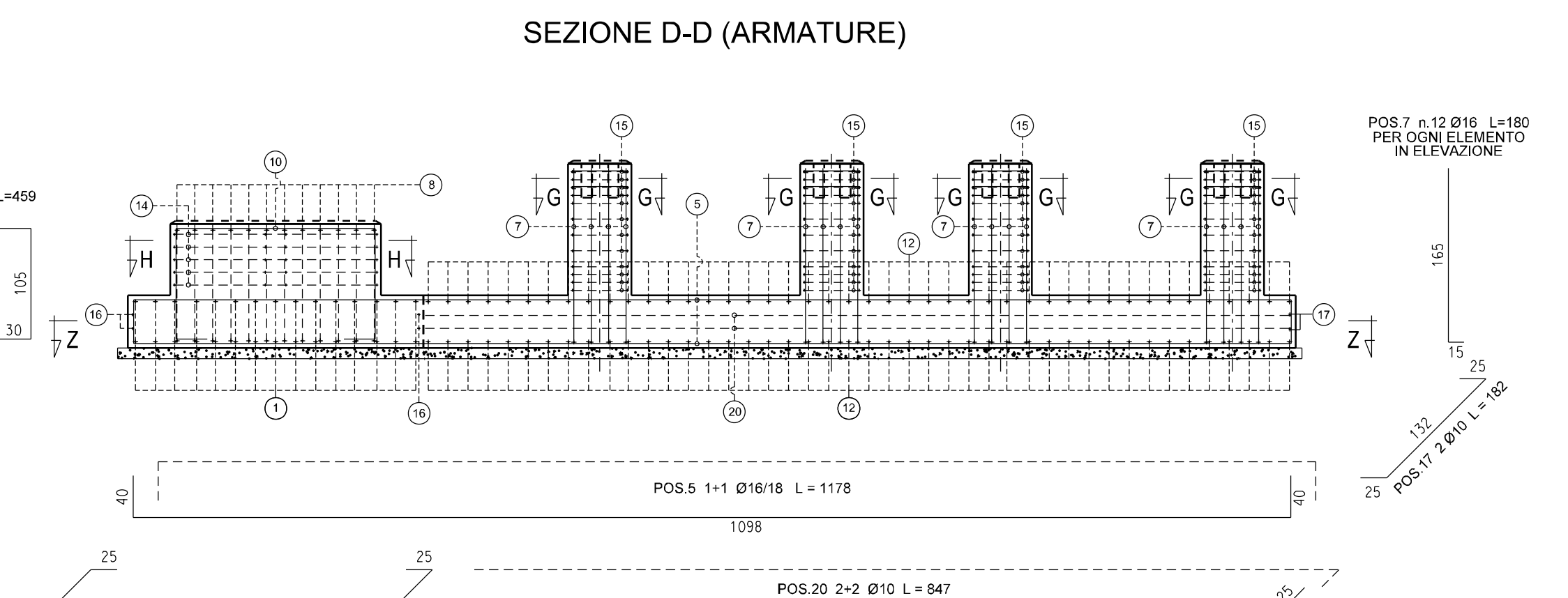
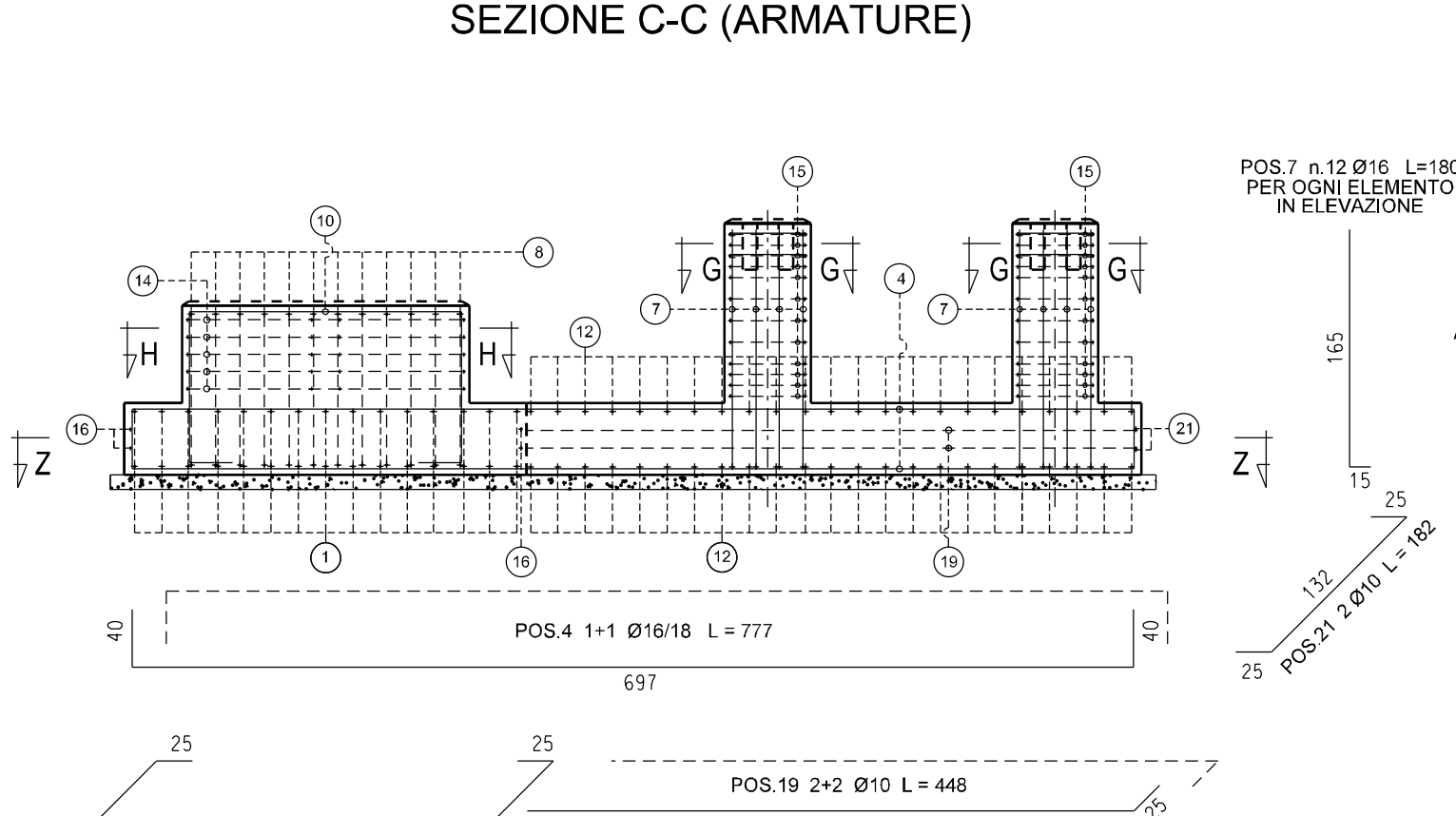
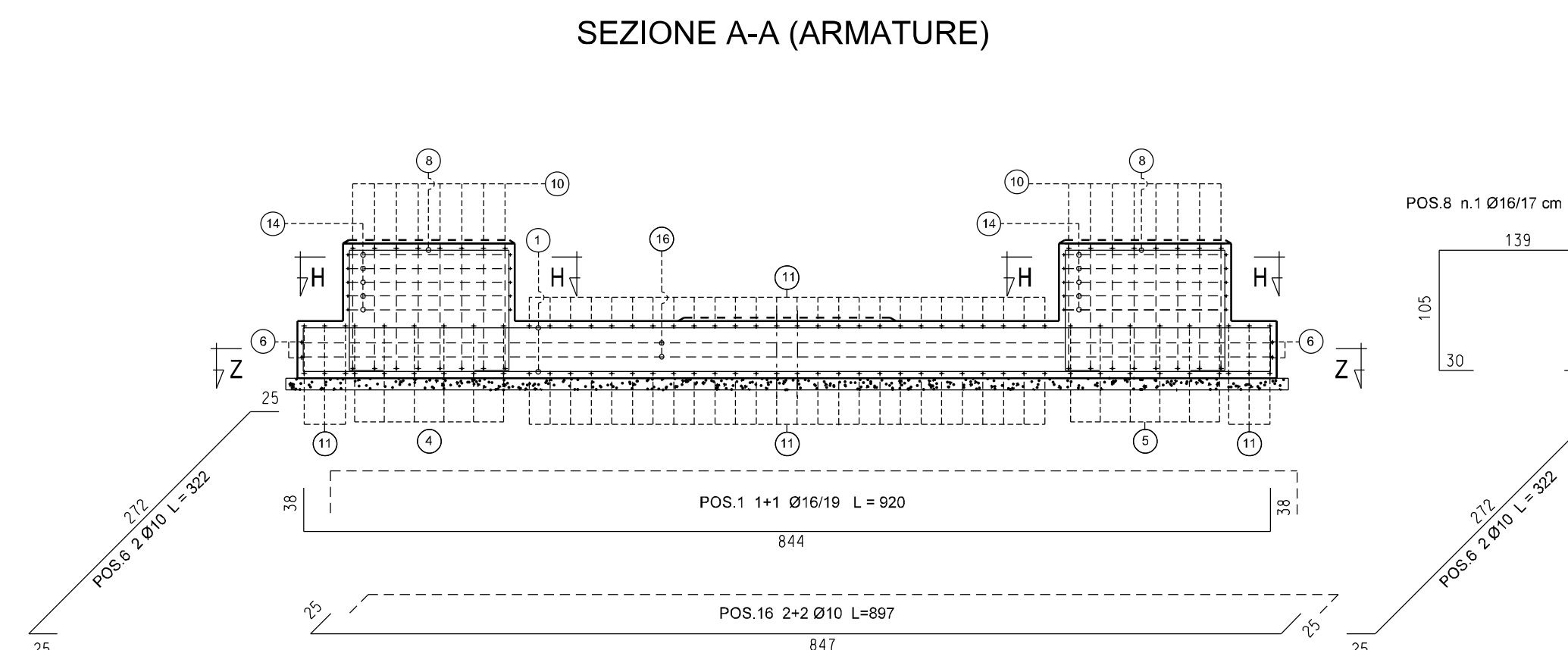
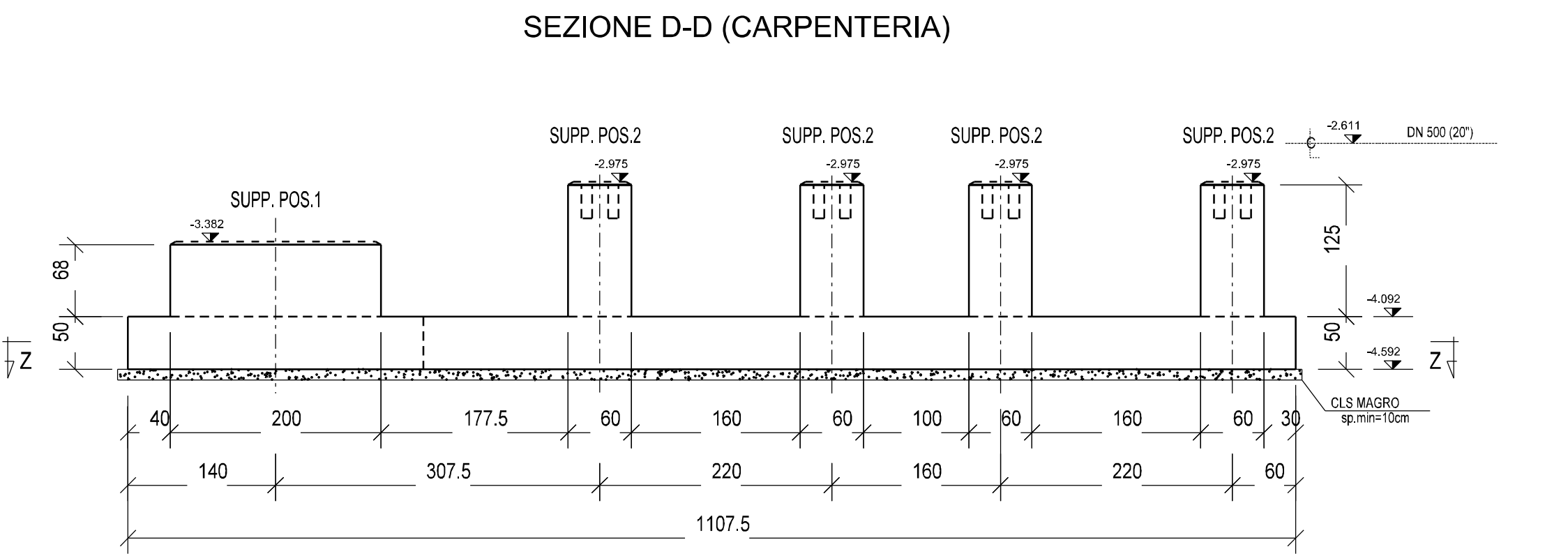
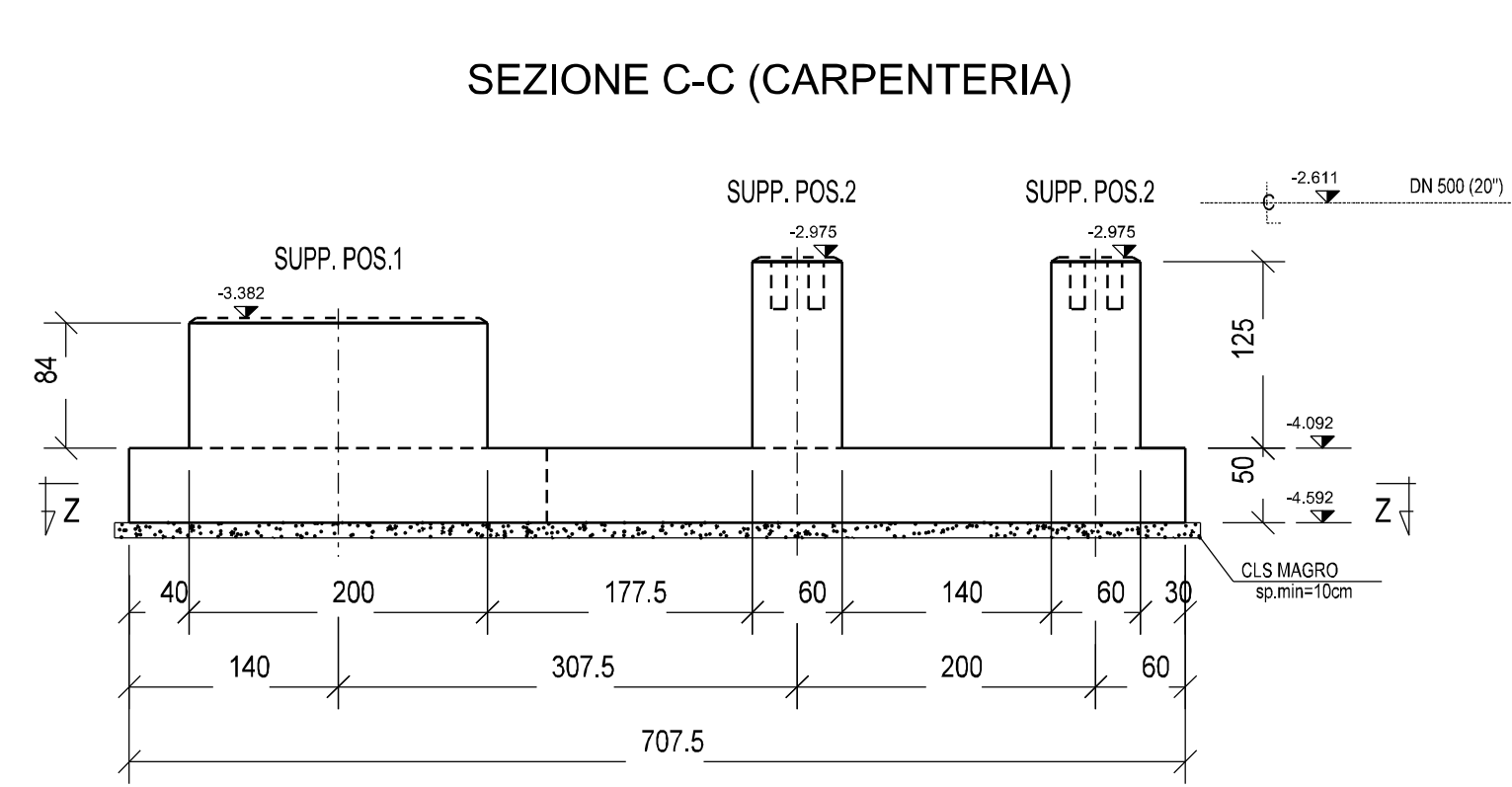
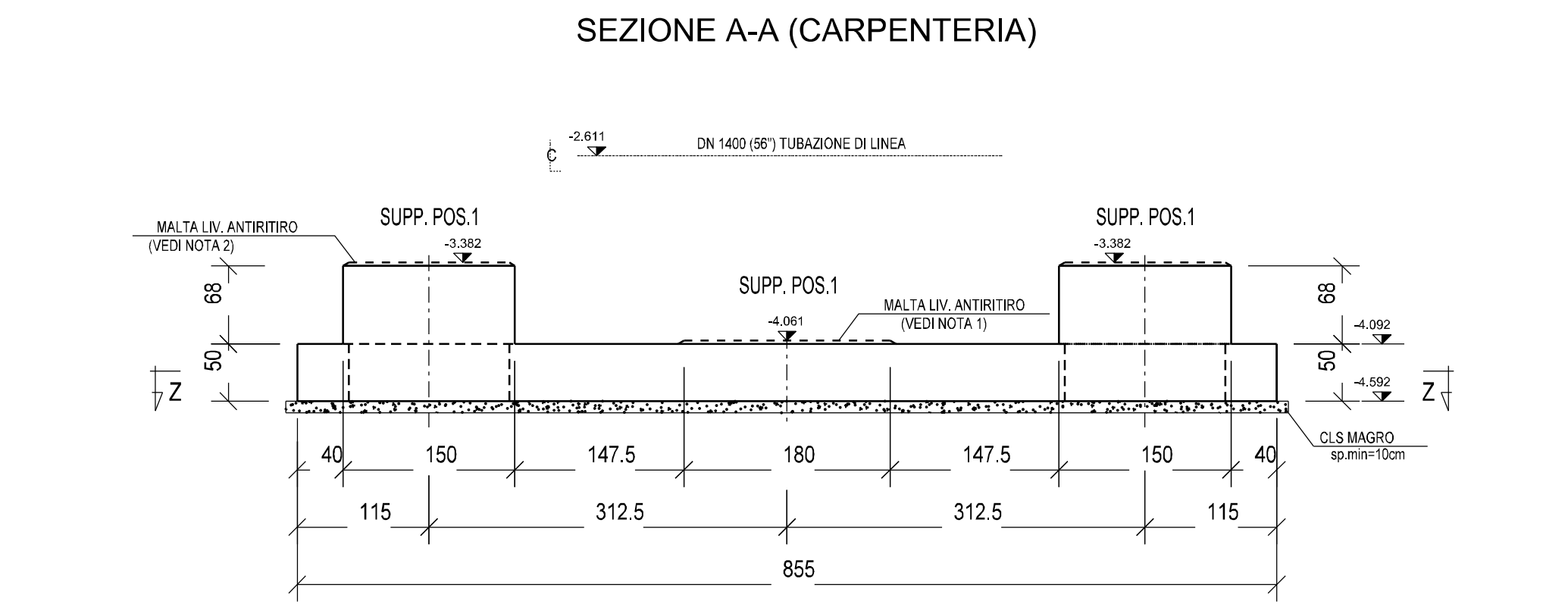
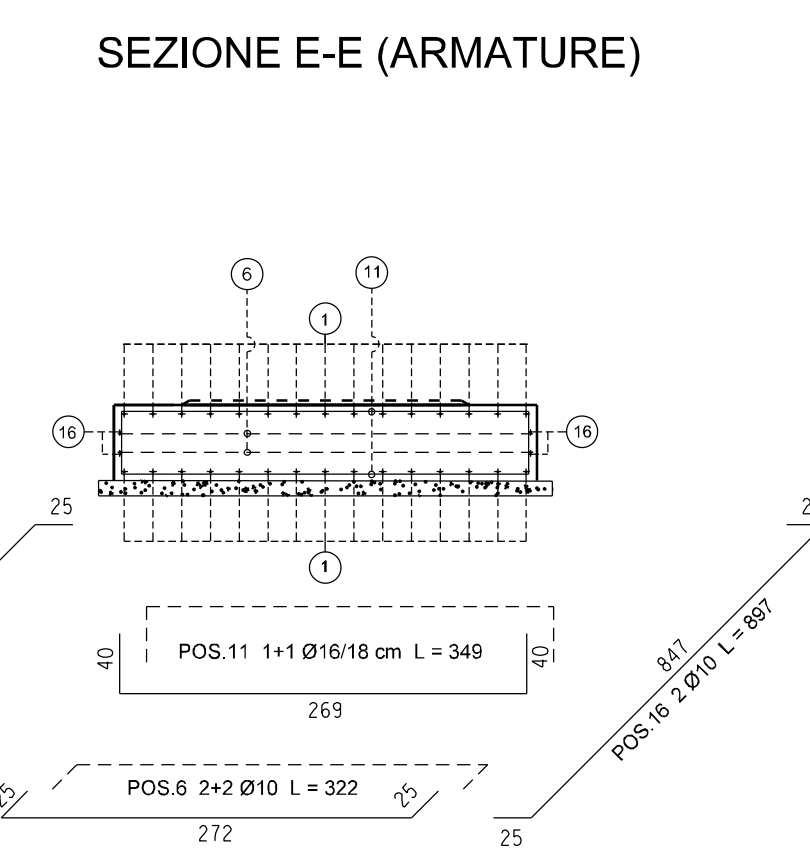
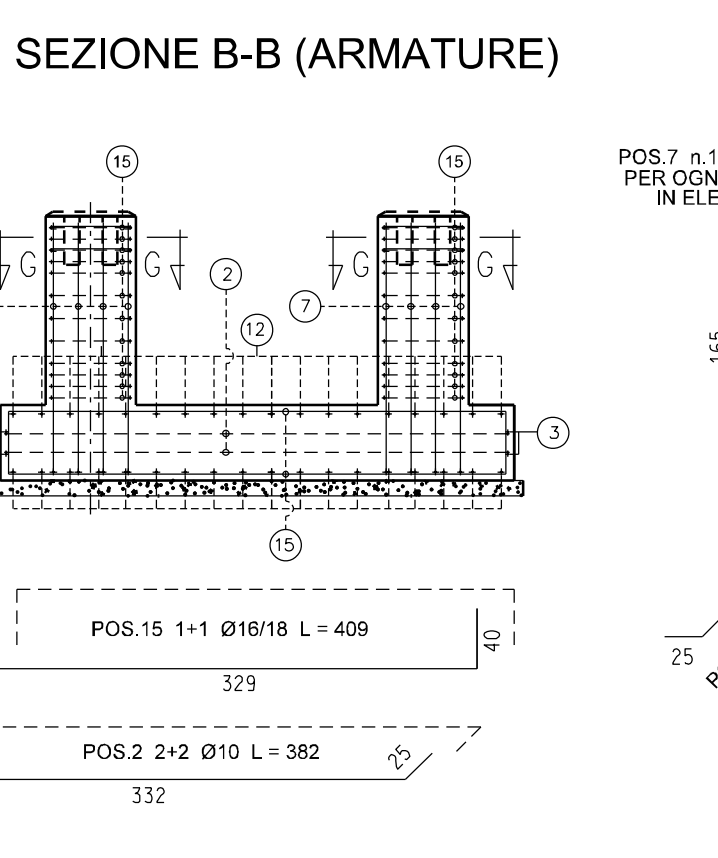
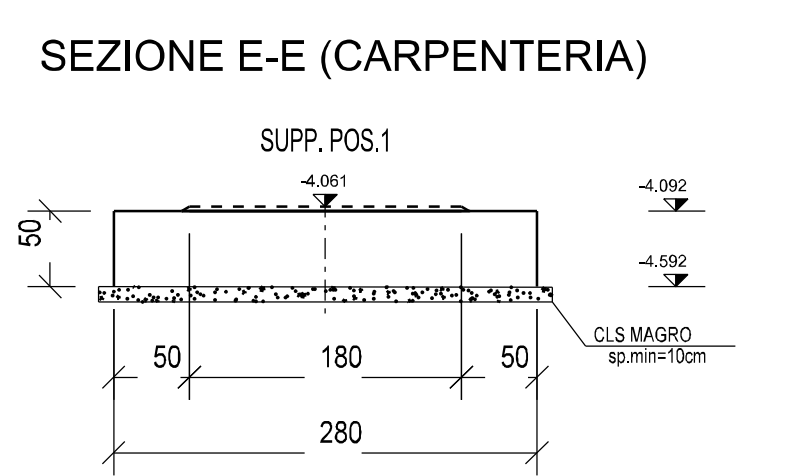
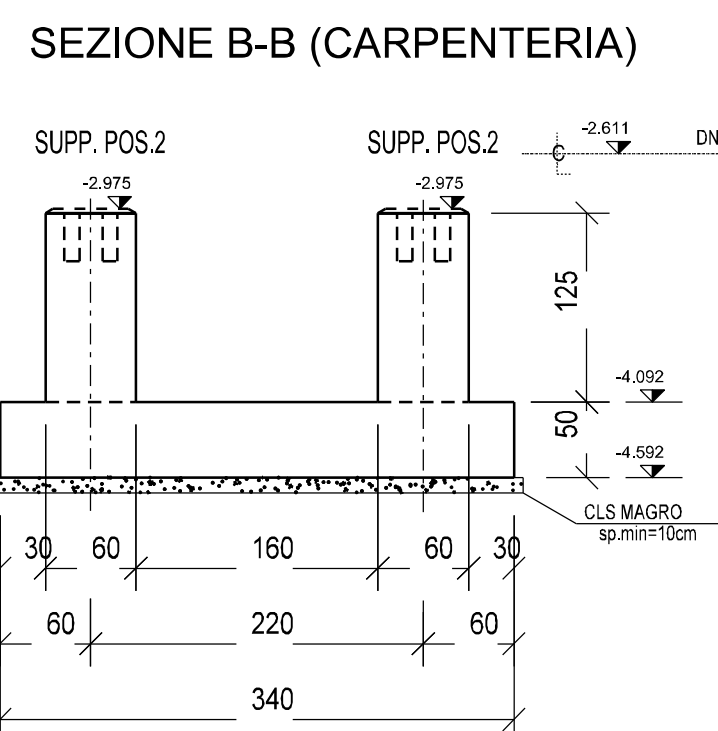
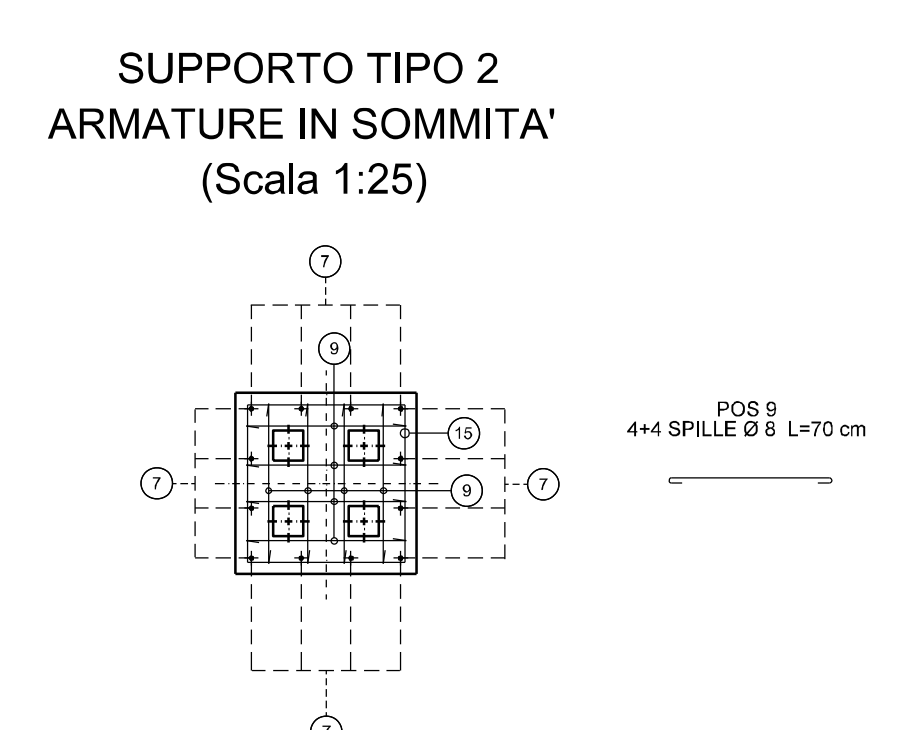
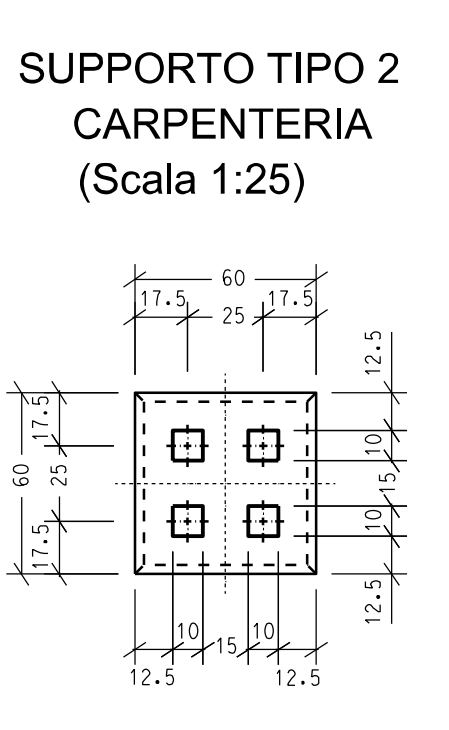
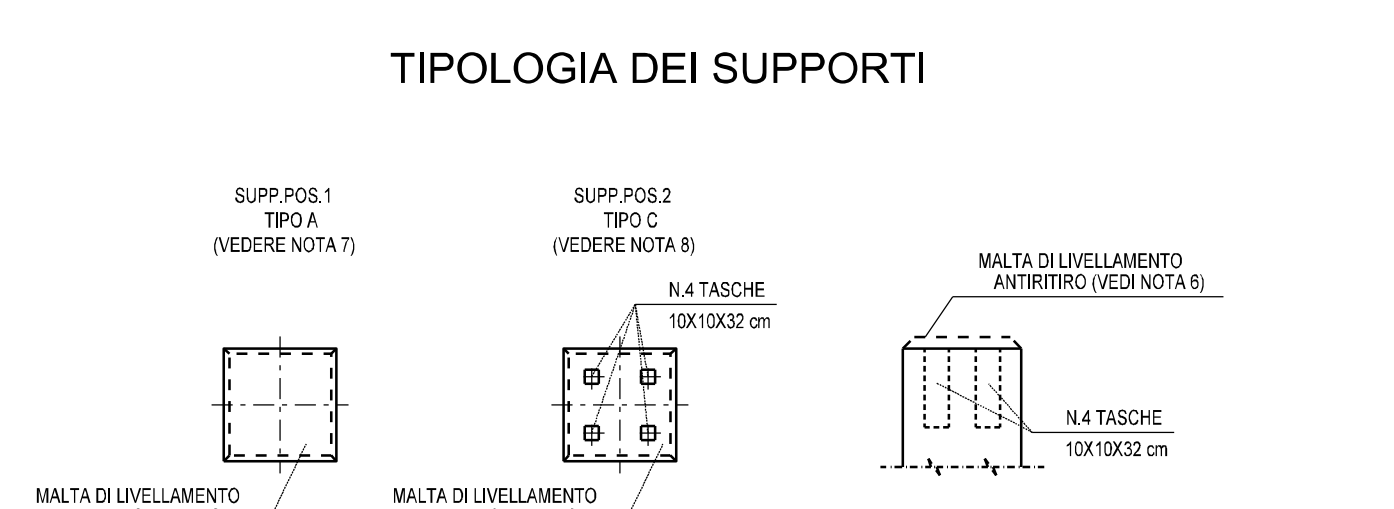
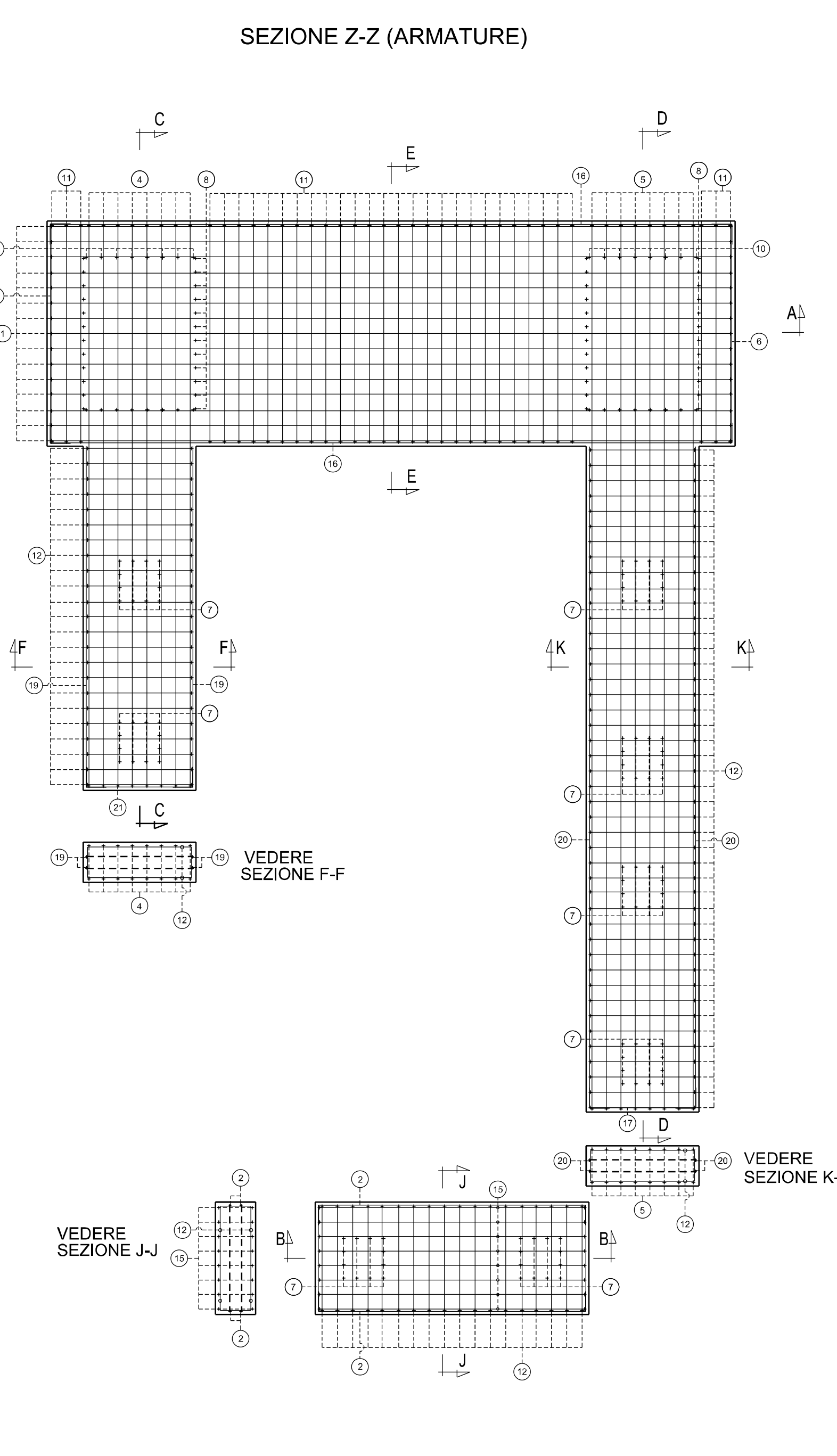
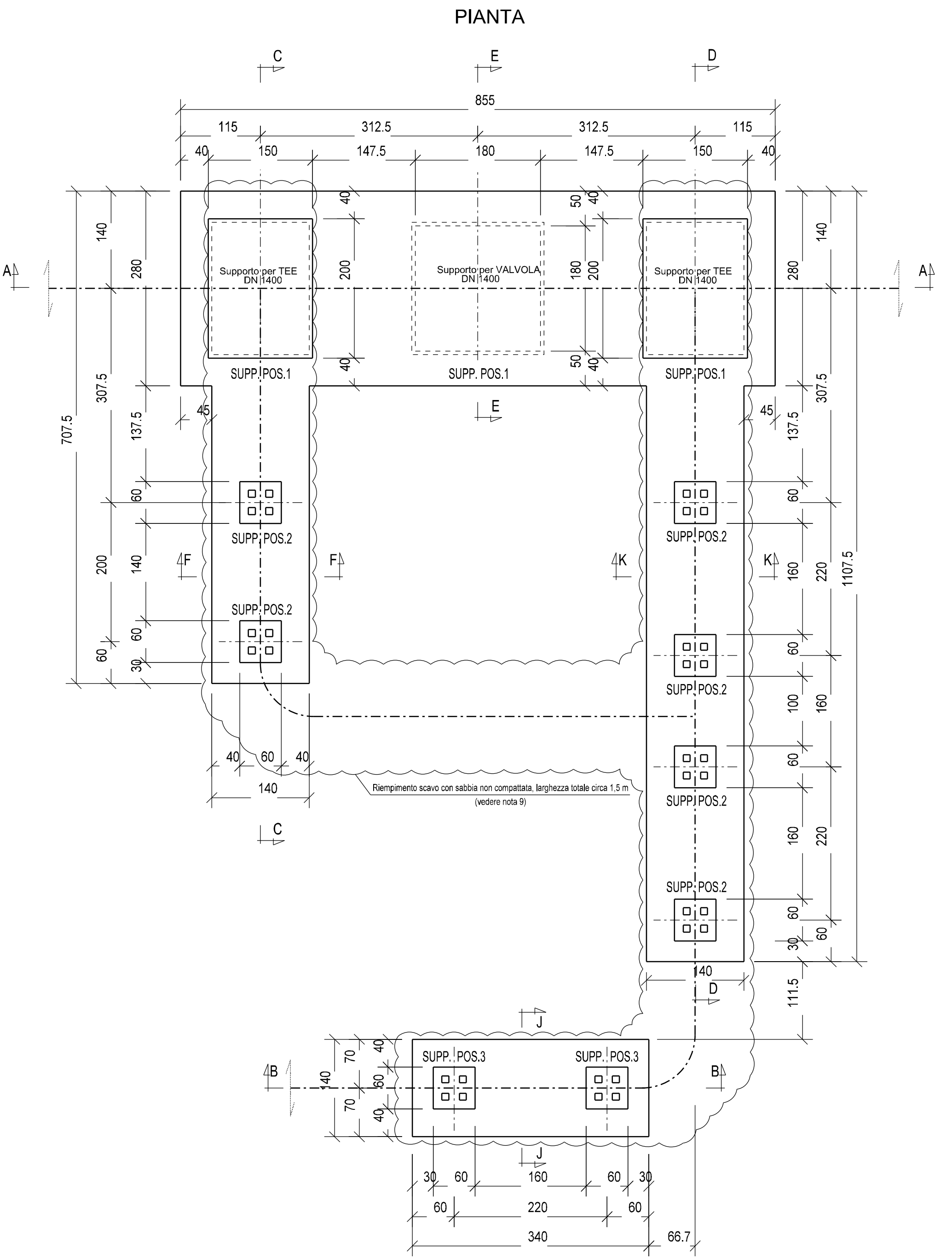

| | | | | | | |
|---|----------|----------------------|-------------|-----------------|------------|------------|
| 1 | 23/06/17 | EMISSIO PER APPALTO | | F. MUZZI | M. BEGNI | P. BIANCHI |
| 2 | 15/03/17 | EMISSIO PER COMMENTI | | F. MUZZI | M. BEGNI | P. BIANCHI |
| 3 | | DATA | DESCRIZIONE | ELABORATO | VERIFICATO | APPROVATO |
| SNAM RETE GAS | | | | techfem | | |
| COMMESSA | | | | CODICE TECNICO | | |
| Metanodotto INTERCONNESSIONE TAP DN 1400 (56"), DP 75 bar | | | | DIS. N. CIV-203 | | |
| PI. n°2 - SUPPORTO SOSTEGNO TUBAZIONI - CASSERI ED ARMATURE - | | | | REVISIONE 1 | | |
| | | | | FG 1 di 1 | | |
| | | | | SCALA 150 | | |