PROSPETTO ANTERIORE

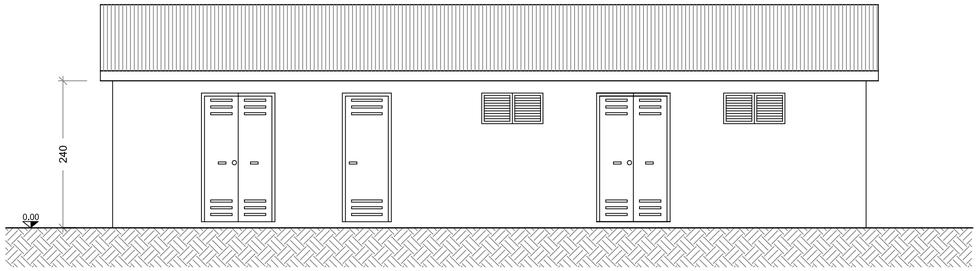

PROSPETTO POSTERIORE

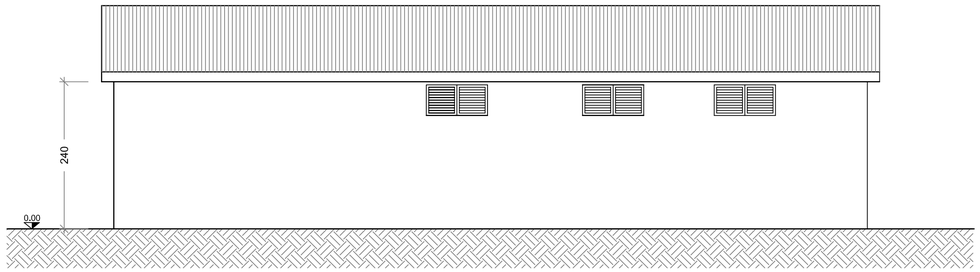

PIANTA FONDAZIONE

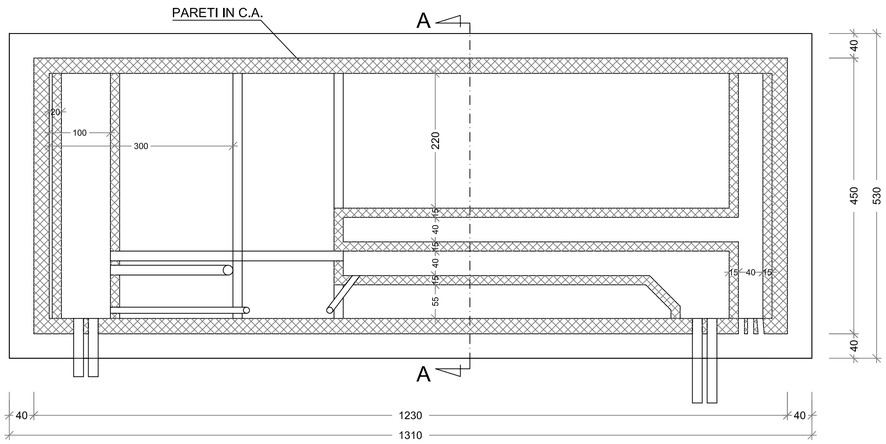

PROSPETTO LATERALE

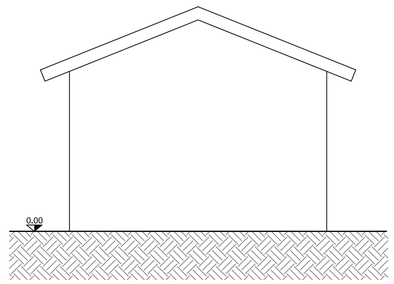

PIANTA CABINA

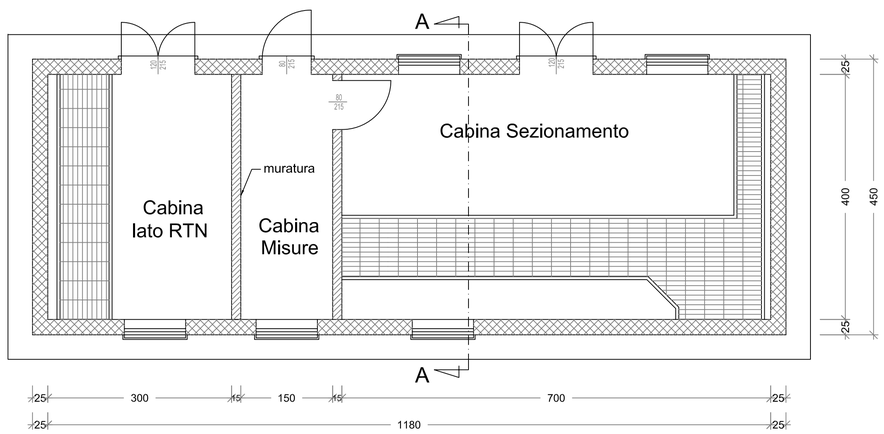

SEZIONE A-A

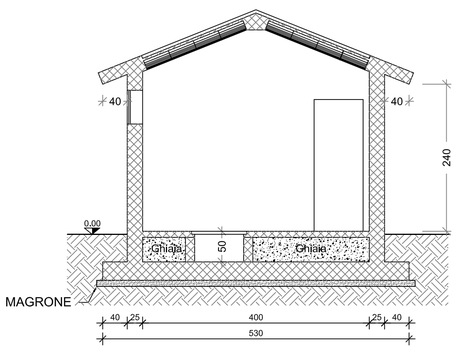

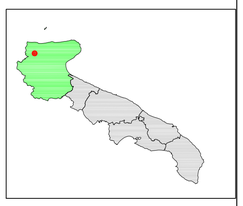

PARCO EOLICO SAN PAOLO

COMUNE DI SAN PAOLO DI CIVITATE

Autorizzazione Unica ai sensi della legge 387/03 del parco eolico
nel comune di San Paolo di Civitate (FG)

Progettazione:

STUDIO DI INGEGNERIA ING. MICHELE R.G. CURTOTTI
Viale B.Gigante, 36/E – 71016 San Severo (FG)
ing.curtotti@pec.it - studiocurtotti@gmail.it

TAVOLA 14	COMMITTENTE: RENVICO ITALY SRL Comune di San Paolo di Civitate (FG) CABINA ELETTRICA DI SEZIONAMENTO PROGETTO DEFINITIVO	DATA : Dicembre 2017 AGGIORN. : SCALA : 1:50 DIMENS. : N° FOGLI :	

COMMITTENTE:
RENVICO ITALY SRL

RENVICO RENEWABLE ENERGY
RENVICO ITALY SRL
Via San Gregorio, 34
20124 - Milano

PROGETTAZIONE:
ing. Michele R.G. Curtotti

ORDINE DEGLI INGEGNERI DELLA PROVINCIA DI FOGGIA
DOTT. ING. MICHELE R.G. CURTOTTI
N° 1704

Questo elaborato è di proprietà del progettista ed è protetto a termini di legge