

ambito amministrativo:
**REGIONE BASILICATA
 PROVINCIA DI POTENZA
 COMUNE DI MELFI**

titolo progetto:
**PROGETTO DI MODIFICA DELLA
 CENTRALE TERMOELETTRICA
 EX BG I.P. DI MELFI**

fase progettuale:
studio di fattibilità tecnica/econ

ambito progettuale
verifica di assoggettabilità a VIA

tipo elaborato/descrizione:
inquadramento territoriale

oggetto elaborato/titolo elaborato:
aree protette SIC ZPS

progressivo elaborato:
07

nome file elaborato/identificatore:
12-2017-07-F-VA-IT-aree_protette_SIC_ZPS

formato:	A3
scala:	1:50000
data:	22/01/2018
revisione:	00
verifica:	x

committente: SNOWSTORM SRL UNIPERSONALE



visti:

progettista:

Progettazione Ambientale
 ISO 14001:2015 **SI** Studio di Ingegneria
 ing. Sergio Iezzi

Studio: Via Rigopiano 20/5, 65124 Pescara (PE) - tel./fax. +39 085-41.70.136
 - mob.+39 346.82.91.332 - e-mail: sergio@iezzi.eu - PEC:
 sergio@pec.iezzi.eu - P.IVA: 01592970667 - C.F.: ZZISR74P25G878H -
 Albo degli Ingegneri di Pescara n. 1764 - web: iezzi.eu

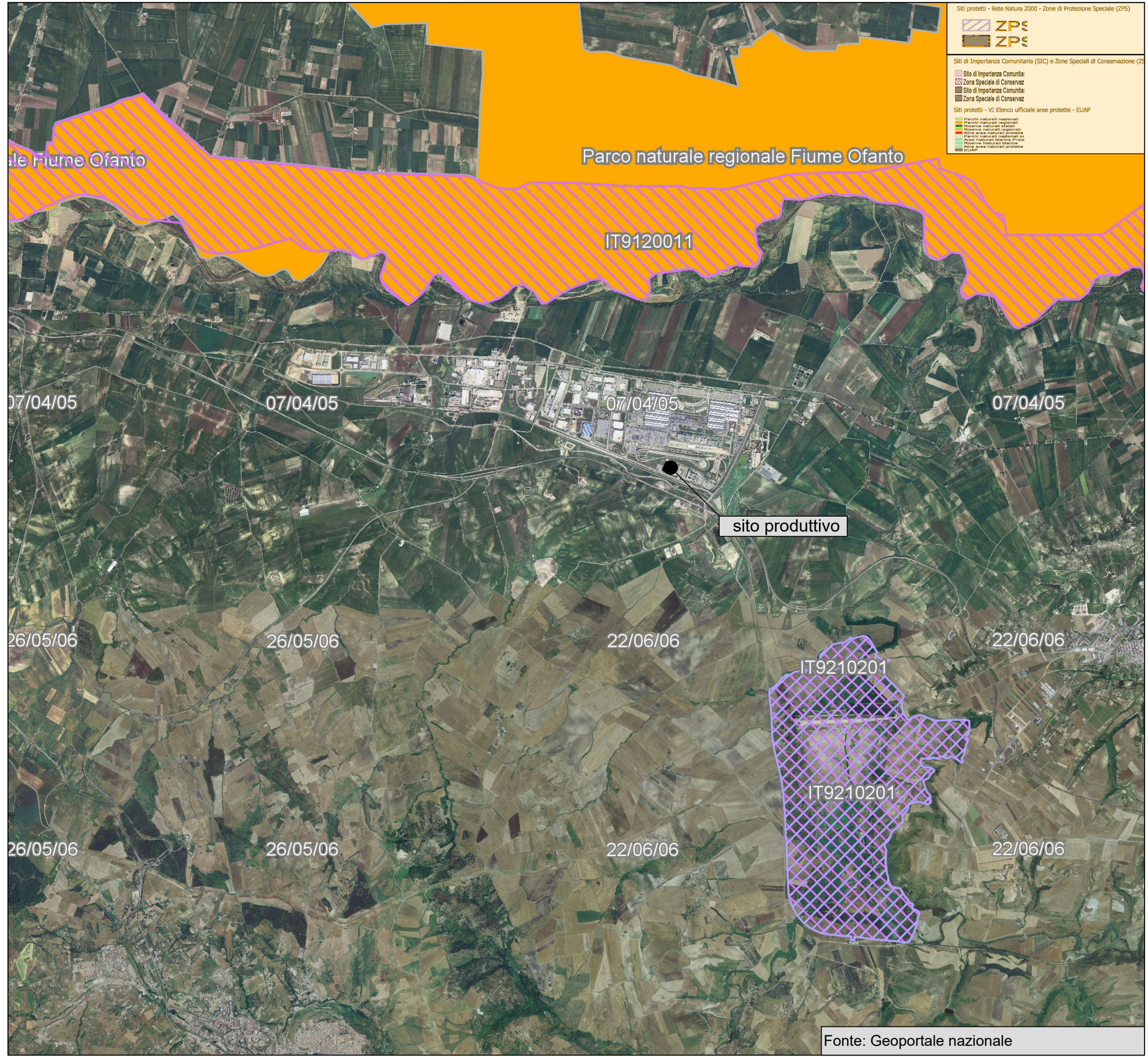

Siti protetti - Rete Natura 2000 - Zone di Protezione Speciale (ZPS)

ZPS
ZPS

Siti di Importanza Comunitaria (SIC) e Zone Speciali di Conservazione (ZSC)

Sito di Importanza Comunitaria
 Zona Speciale di Conservazione
 Sito di Importanza Comunitaria
 Zona Speciale di Conservazione

Siti protetti - VI Elenco ufficiale aree protette - EUAP

Parchi naturali nazionali
 Parchi naturali regionali
 Riserve naturali statali
 Riserve naturali regionali
 Riserve naturali provinciali
 Parchi naturali nazionali ex
 Rete Natura 2000
 Riserve Naturali Marine
 Altre aree naturali protette
 EUAP