

ambito amministrativo:			
REGIONE BASILICATA PROVINCIA DI POTENZA COMUNE DI MELFI			
titolo progetto:			
PROGETTO DI MODIFICA DELLA CENTRALE TERMOELETTRICA EX BG I.P. DI MELFI			
fase progettuale:			
progetto di fattibilità tecnica/econ			
ambito progettuale			
verifica di assoggettabilità a VIA			
tipo elaborato/descrizione:			
inquadramento territoriale			
oggetto elaborato/titolo elaborato:			
idrografia			
progressivo elaborato:			
09			
nome file elaborato/identificatore:			
12-2017-09-F-VA-IT-idrografia			
formato:	A3		
scala:	1:25000		
data:	22/01/2018		
revisione:	00	verifica:	x

committente: SNOWSTORM SRL UNIPERSONALE



visti:

progettista:

Progettazione Ambientale ISO 14001:2015		Studio di Ingegneria ing. Sergio Iezzi
---	--	---

Studio: Via Rigopiano 20/5, 65124 Pescara (PE) - tel./fax. +39 085-41.70.136
 - mob.+39 346.82.91.332 - e-mail: sergio@iezzi.eu - PEC: sergio@pec.iezzi.eu - P.IVA: 01592970667 - C.F.: ZZISR74P25G878H -
 Albo degli Ingegneri di Pescara n. 1764 - web: iezzi.eu

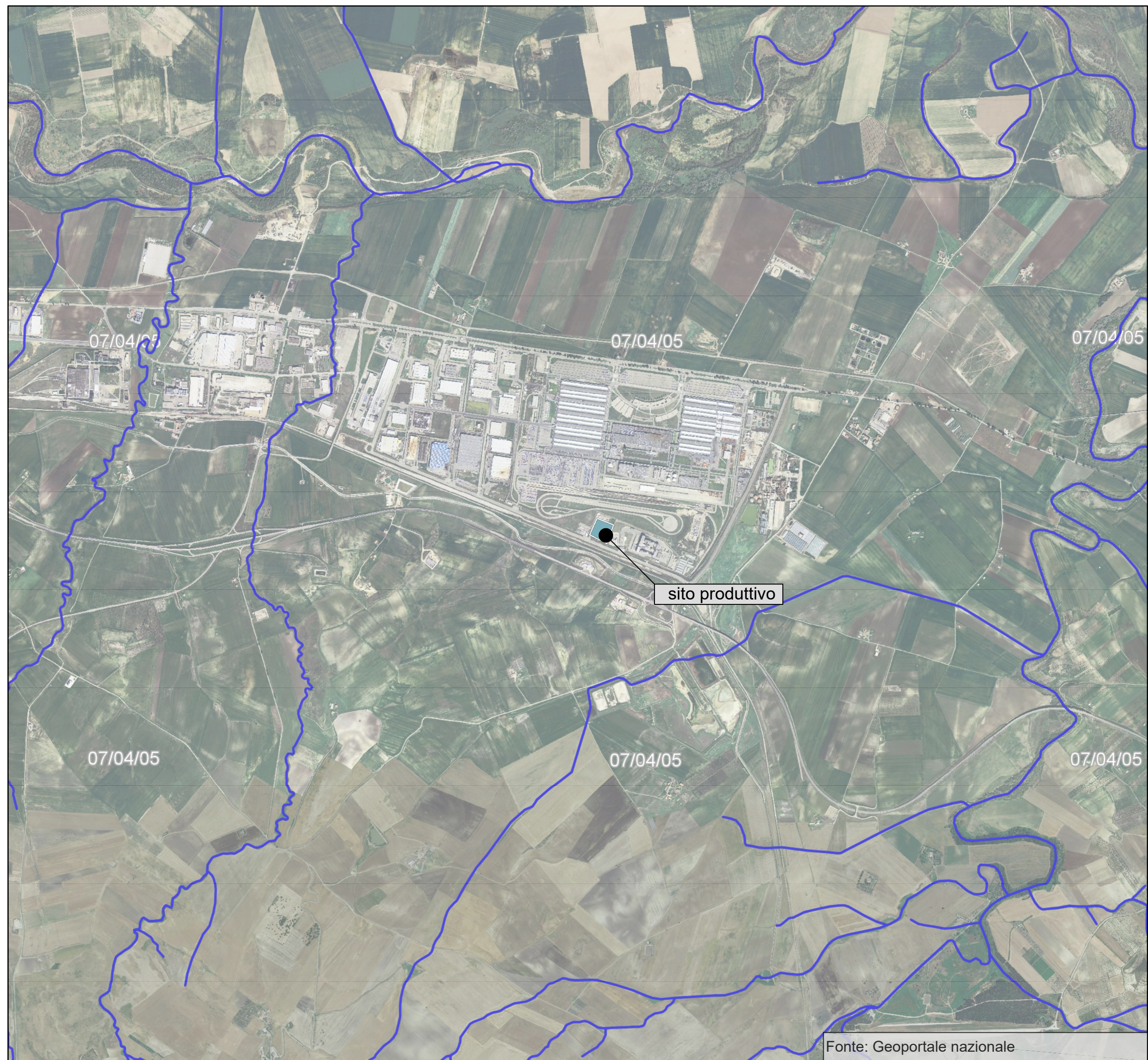

Fonte: Geoportale nazionale