



COMUNE DI RIPOSTO

OPERE COMPLEMENTARI PER LA PROTEZIONE DELLO SPECCHIO ACQUEO
DEL 1° BACINO DEL PORTO TURISTICO DI RIPOSTO. RIELABORAZIONE GENERALE.
MISURE DI MITIGAZIONE DEL FENOMENO DI RISONANZA ALL'INTERNO DEL BACINO

PROGETTO DEFINITIVO - ESECUTIVO



DATA:

06-07-2017

SEZIONE:

B: RAPPORTO FOTOGRAFICO

ELAB./TAV.:

B.01

OGGETTO:

RAPPORTO FOTOGRAFICO

PROGETTAZIONE:



PROGETTISTA:

Ing. Antonino SUTERA

GRUPPO DI LAVORO:

Ing. Giuseppe BERNARDO
Ing. Massimo TONDELLO
Ing. Roberta Chiara DE CLARIO

Certified by Bureau Veritas Italia S.p.A.

ISO 9001:2008

ISO 14001:2004

Sistema di Gestione Qualità

Sistema di Gestione Ambientale

ASSOCIATO



Associazione delle organizzazioni di ingegneria
di architettura e di consulenza tecnico-economica

REVISIONI	REV. n°	DATA	MOTIVAZIONE

R.U.P.:

Arch. Salvatore CALÌ

VISTI/APPROVAZIONI:

PROGETTO DEFINITIVO-ESECUTIVO

OPERE COMPLEMENTARI PER LA PROTEZIONE DELLO SPECCHIO ACQUEO DEL 1° BACINO DEL PORTO TURISTICO DI RIPOSTO. RIELABORAZIONE GENERALE – MISURE DI MITIGAZIONE DEL FENOMENO DI RISONANZA ALL'INTERNO DEL BACINO

RAPPORTO FOTOGRAFICO

INDICE

1	PREMESSA	2
2	RAPPORTO FOTOGRAFICO	3
3	APPENDICE: PUNTI DI SCATTO	11

PROGETTO DEFINITIVO-ESECUTIVO

OPERE COMPLEMENTARI PER LA PROTEZIONE DELLO SPECCHIO ACQUEO DEL 1° BACINO DEL PORTO TURISTICO DI RIPOSTO. RIELABORAZIONE GENERALE – MISURE DI MITIGAZIONE DEL FENOMENO DI RISONANZA ALL'INTERNO DEL BACINO

RAPPORTO FOTOGRAFICO

1 PREMESSA

Il presente elaborato viene reso a corredo del Progetto Definitivo-Esecutivo *“OPERE COMPLEMENTARI PER LA PROTEZIONE DELLO SPECCHIO ACQUEO DEL 1° BACINO DEL PORTO TURISTICO DI RIPOSTO. RIELABORAZIONE GENERALE – MISURE DI MITIGAZIONE DEL FENOMENO DI RISONANZA ALL'INTERNO DEL BACINO”*.

Nell'ambito della campagna di indagini svolta a supporto del progetto in esame, si è provveduto all'esecuzione di un accurato rilievo fotografico dell'area oggetto di intervento al fine di evidenziare le caratteristiche attuali del sito con particolare riferimento alla zona nella quale si prevede di collocare le opere previste.

I punti di scatto sono rappresentati graficamente nella tavola allegata in appendice.

PROGETTO DEFINITIVO-ESECUTIVO

OPERE COMPLEMENTARI PER LA PROTEZIONE DELLO SPECCHIO ACQUEO DEL 1° BACINO DEL PORTO TURISTICO DI RIPOSTO. RIELABORAZIONE GENERALE – MISURE DI MITIGAZIONE DEL FENOMENO DI RISONANZA ALL'INTERNO DEL BACINO

RAPPORTO FOTOGRAFICO

2 RAPPORTO FOTOGRAFICO



Foto 1



Foto 2

PROGETTO DEFINITIVO-ESECUTIVO

OPERE COMPLEMENTARI PER LA PROTEZIONE DELLO SPECCHIO ACQUEO DEL 1° BACINO DEL PORTO TURISTICO DI RIPOSTO. RIELABORAZIONE GENERALE – MISURE DI MITIGAZIONE DEL FENOMENO DI RISONANZA ALL'INTERNO DEL BACINO

RAPPORTO FOTOGRAFICO



Foto 3



Foto 4

PROGETTO DEFINITIVO-ESECUTIVO

OPERE COMPLEMENTARI PER LA PROTEZIONE DELLO SPECCHIO ACQUEO DEL 1° BACINO DEL PORTO TURISTICO DI RIPOSTO. RIELABORAZIONE GENERALE – MISURE DI MITIGAZIONE DEL FENOMENO DI RISONANZA ALL'INTERNO DEL BACINO

RAPPORTO FOTOGRAFICO



Foto 5



Foto 6

PROGETTO DEFINITIVO-ESECUTIVO

OPERE COMPLEMENTARI PER LA PROTEZIONE DELLO SPECCHIO ACQUEO DEL 1° BACINO DEL PORTO TURISTICO DI RIPOSTO. RIELABORAZIONE GENERALE – MISURE DI MITIGAZIONE DEL FENOMENO DI RISONANZA ALL'INTERNO DEL BACINO

RAPPORTO FOTOGRAFICO

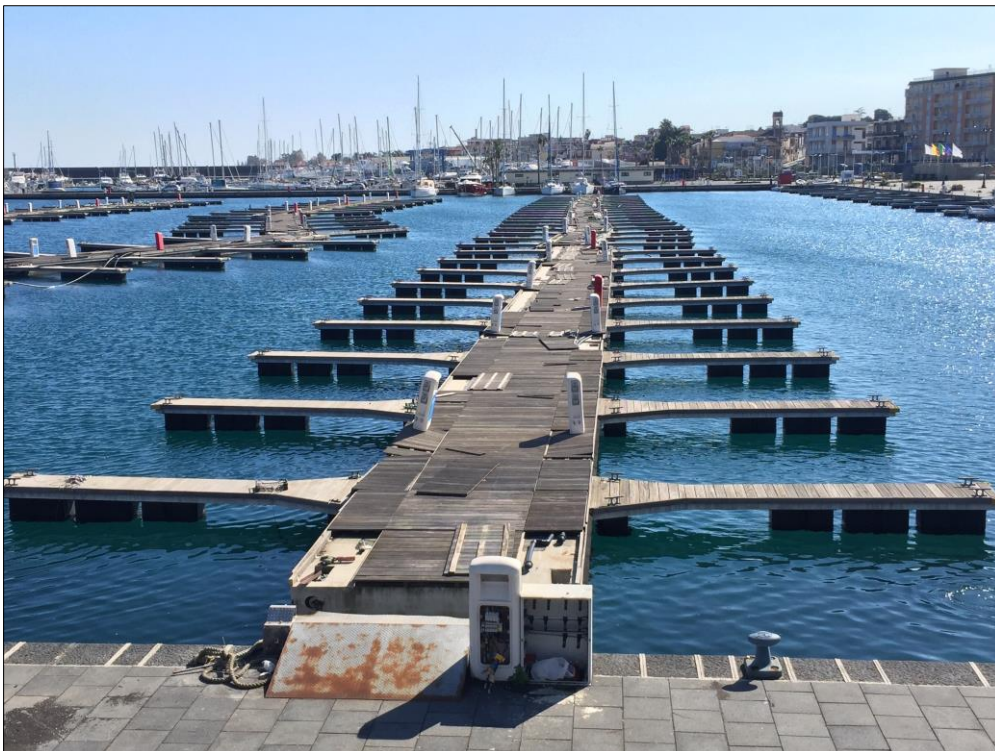

Foto 7



Foto 8

PROGETTO DEFINITIVO-ESECUTIVO

OPERE COMPLEMENTARI PER LA PROTEZIONE DELLO SPECCHIO ACQUEO DEL 1° BACINO DEL PORTO TURISTICO DI RIPOSTO. RIELABORAZIONE GENERALE – MISURE DI MITIGAZIONE DEL FENOMENO DI RISONANZA ALL'INTERNO DEL BACINO

RAPPORTO FOTOGRAFICO



Foto 9



Foto 10

PROGETTO DEFINITIVO-ESECUTIVO

OPERE COMPLEMENTARI PER LA PROTEZIONE DELLO SPECCHIO ACQUEO DEL 1° BACINO DEL PORTO TURISTICO DI RIPOSTO. RIELABORAZIONE GENERALE – MISURE DI MITIGAZIONE DEL FENOMENO DI RISONANZA ALL'INTERNO DEL BACINO

RAPPORTO FOTOGRAFICO



Foto 11



Foto 12

PROGETTO DEFINITIVO-ESECUTIVO

OPERE COMPLEMENTARI PER LA PROTEZIONE DELLO SPECCHIO ACQUEO DEL 1° BACINO DEL PORTO TURISTICO DI RIPOSTO. RIELABORAZIONE GENERALE – MISURE DI MITIGAZIONE DEL FENOMENO DI RISONANZA ALL'INTERNO DEL BACINO

RAPPORTO FOTOGRAFICO

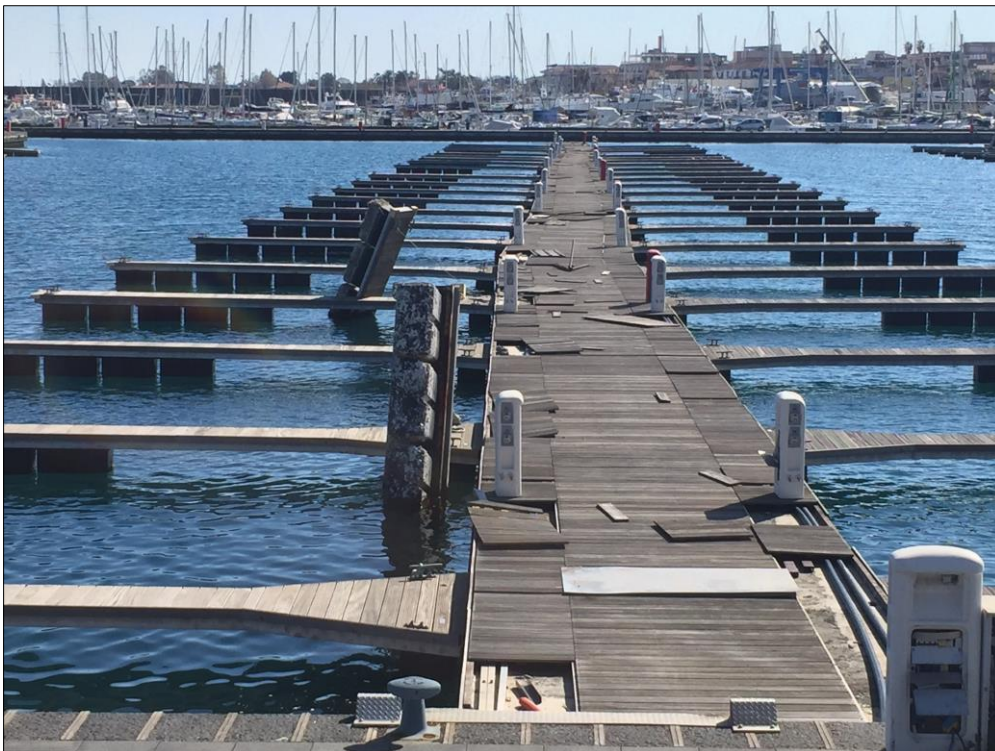

Foto 13



Foto 14

PROGETTO DEFINITIVO-ESECUTIVO

OPERE COMPLEMENTARI PER LA PROTEZIONE DELLO SPECCHIO ACQUEO DEL 1° BACINO DEL PORTO TURISTICO DI RIPOSTO. RIELABORAZIONE GENERALE – MISURE DI MITIGAZIONE DEL FENOMENO DI RISONANZA ALL'INTERNO DEL BACINO

RAPPORTO FOTOGRAFICO



Foto 15



Foto 16

PROGETTO DEFINITIVO-ESECUTIVO

OPERE COMPLEMENTARI PER LA PROTEZIONE DELLO SPECCHIO ACQUEO DEL 1° BACINO DEL PORTO TURISTICO DI RIPOSTO. RIELABORAZIONE GENERALE – MISURE DI MITIGAZIONE DEL FENOMENO DI RISONANZA ALL'INTERNO DEL BACINO

RAPPORTO FOTOGRAFICO

3 APPENDICE: PUNTI DI SCATTO

PLANIMETRIA PUNTI DI SCATTO

